



Introducción

Introducción

ARMONIZACIÓN CONTABLE

En cumplimiento de la Ley General de Contabilidad Gubernamental para instrumentar la Armonización Contable en términos de lo señalado por el Consejo Nacional de Armonización Contable (CONAC), la Dirección de Informática en términos de la propuesta autorizada que presento a la alta Dirección, está realizando los desarrollos informáticos, interactuando con las unidades responsables del gasto, que serán las usuarias del Sistema Integral Contable y Financiero (SICOFI), programando liberar el sistema por módulos, hasta su total implementación y puesta en marcha de acuerdo al cronograma autorizado.



Información Contable

CUENTA PÚBLICA
INSTITUTO DE CRÉDITO PARA LOS TRABAJADORES AL
SERVICIO DEL GOBIERNO DEL ESTADO DE MORELOS
ENERO - DICIEMBRE

2022



INSTITUTO DE CRÉDITO PARA LOS TRABAJADORES AL SERVICIO DEL GOBIERNO DEL ESTADO DE MORELOS
Estado de Actividades
Del 1 de enero al 31 de diciembre de 2021 y 2022
(Cifras en Pesos)



| Concepto | 2022 | 2021 | Concepto | 2022 | 2021 |
|---|--------------------|--------------------|---|--------------------|--------------------|
| INGRESOS Y OTROS BENEFICIOS | | | GASTOS Y OTRAS PÉRDIDAS | | |
| <i>Ingresos de la Gestión</i> | 73,046,243 | 70,395,015 | <i>Gastos de Funcionamiento</i> | 85,926,694 | 84,199,193 |
| Impuestos | - | - | Servicios Personales | 67,729,645.00 | 63,996,860 |
| Cuotas y Aportaciones de Seguridad Social | 71,720,092 | 69,248,558 | Materiales y Suministros | 2,987,075 | 4,547,777 |
| Contribuciones de Mejoras | - | - | Servicios Generales | 15,209,974 | 15,654,556 |
| Derechos | - | - | <i>Transferencias, Asignaciones, Subsidios y Otras Ayudas</i> | 15,793,716 | 17,239,472 |
| Productos | - | - | Transferencias Internas y Asignaciones al Sector Público | - | - |
| Aprovechamientos | - | - | Transferencias al Resto del Sector Público | - | - |
| Ingresos por Venta de Bienes y Prestación de Servicios | 1,326,151 | 1,146,457 | Subsidios y Subvenciones | - | - |
| <i>Participaciones, Aportaciones, Convenios, Incentivos Derivados de la Colaboración Fiscal, Fondos Distintos de Aportaciones, Transferencias, Asignaciones, Subsidios y Subvenciones, y Pensiones y Jubilaciones</i> | - | - | Ayudas Sociales | 1,440,102 | 1,030,553 |
| Participaciones, Aportaciones, Convenios, Incentivos Derivados de la Colaboración Fiscal y Fondos Distintos de Aportaciones | - | - | Pensiones y Jubilaciones | 14,083,614 | 15,938,919 |
| Transferencias, Asignaciones, Subsidios y Subvenciones, y Pensiones y Jubilaciones | - | - | Transferencias a Fideicomisos, Mandatos y Contratos Análogos | - | - |
| <i>Otros Ingresos y Beneficios</i> | 360,356,623 | 278,429,270 | Transferencias a la Seguridad Social | - | - |
| Ingresos Financieros | 360,356,623 | 278,429,270 | Donativos | 270,000 | 270,000 |
| Incremento por Variación de Inventarios | - | - | Transferencias al Exterior | - | - |
| Disminución del Exceso de Estimaciones por Pérdida o Deterioro u Obsolescencia | - | - | <i>Participaciones y Aportaciones</i> | - | - |
| Disminución del Exceso de Provisiones | - | - | Participaciones | - | - |
| Otros Ingresos y Beneficios Varios | - | - | Aportaciones | - | - |
| Total de Ingresos y Otros Beneficios | 433,402,866 | 348,824,285 | Convenios | - | - |
| | | | <i>Intereses, Comisiones y Otros Gastos de la Deuda Pública</i> | - | - |
| | | | Intereses de la Deuda Pública | - | - |
| | | | Comisiones de la Deuda Pública | - | - |
| | | | Gastos de la Deuda Pública | - | - |
| | | | Costo por Coberturas | - | - |
| | | | Apoyos Financieros | - | - |
| | | | <i>Otros Gastos y Pérdidas Extraordinarias</i> | 4,214,048 | 4,646,770 |
| | | | Estimaciones, Depreciaciones, Deterioros, Obsolescencia y Amortizaciones | 4,214,048 | 4,167,080 |
| | | | Provisiones | - | - |
| | | | Disminución de Inventarios | - | - |
| | | | Aumento por Insuficiencia de Estimaciones por Pérdida o Deterioro u Obsolescencia | - | - |
| | | | Aumento por Insuficiencia de Provisiones | - | - |
| | | | Otros Gastos | - | 479,690 |
| | | | <i>Inversión Pública</i> | - | - |
| | | | Inversión Pública no Capitalizable | - | - |
| | | | Total de Gastos y Otras Pérdidas | 105,934,458 | 106,085,435 |
| | | | Resultados del Ejercicio (Ahorro/Desahorro) | 327,468,408 | 242,738,850 |

Bajo protesta de decir verdad declaramos que los Estados Financieros y sus notas, son razonablemente correctos y son responsabilidad del emisor.



INSTITUTO DE CRÉDITO PARA LOS TRABAJADORES AL SERVICIO DEL GOBIERNO DEL ESTADO DE MORELOS
Estado de Situación Financiera
Al 31 de diciembre de 2021 y 2022
(Cifras en Pesos)



| CONCEPTO | Año | | CONCEPTO | Año | |
|---|----------------------|----------------------|---|----------------------|----------------------|
| | 2022 | 2021 | | 2022 | 2021 |
| ACTIVO | | | PASIVO | | |
| <i>Activo Circulante</i> | | | <i>Pasivo Circulante</i> | | |
| Efectivo y Equivalentes | 100,671,755 | 133,520,884 | Cuentas por Pagar a Corto Plazo | 119,456,372 | 96,975,868 |
| Derechos a Recibir Efectivo o Equivalentes | 1,235,592,489 | 1,127,797,621 | Documentos por Pagar a Corto Plazo | - | - |
| Derechos a Recibir Bienes o Servicios | - | - | Porción a Corto Plazo de la Deuda Pública a Largo Plazo | - | - |
| Inventarios | - | - | Títulos y Valores a Corto Plazo | - | - |
| Almacenes | 3,859,708 | 1,009,086 | Pasivos Diferidos a Corto Plazo | 1,101,035 | 841,379 |
| Estimación por Pérdida o Deterioro de Activos Circulantes | - | - | Fondos y Bienes de Terceros en Garantía y/o Administración a Corto Plazo | - | - |
| Otros Activos Circulantes | - | - | Provisiones a Corto Plazo | 3,294,497 | 4,989,165 |
| | | | Otros Pasivos a Corto Plazo | - | - |
| Total de Activos Circulantes | 1,340,123,952 | 1,262,327,591 | Total de Pasivos Circulantes | 123,851,904 | 102,806,412 |
| <i>Activo No Circulante</i> | | | <i>Pasivo No Circulante</i> | | |
| Inversiones Financieras a Largo Plazo | - | - | Cuentas por Pagar a Largo Plazo | - | - |
| Derechos a Recibir Efectivo o Equivalentes a Largo Plazo | 3,406,938,001 | 3,003,377,716 | Documentos por Pagar a Largo Plazo | - | - |
| Bienes Inmuebles, Infraestructura y Construcciones en Proceso | 63,309,973 | 84,023,281 | Deuda Pública a Largo Plazo | - | - |
| Bienes Muebles | 29,893,033 | 27,976,395 | Pasivos Diferidos a Largo Plazo | 751,886,237 | 695,149,812 |
| Activos Intangibles | 1,652,327 | 1,645,649 | Fondos y Bienes de Terceros en Garantía y/o en Administración a Largo Plazo | 736,305,947 | 700,779,207 |
| Depreciación, Deterioro y Amortización Acumulada de Bienes | (34,659,858) | (30,481,477) | Provisiones a Largo Plazo | - | - |
| Activos Diferidos | 43,278 | 43,278 | | | |
| Estimación por Pérdida o Deterioro de Activos no Circulantes | - | - | Total de Pasivos No Circulantes | 1,488,192,184 | 1,395,929,019 |
| Otros Activos no Circulantes | - | - | | | |
| Total de Activos No Circulantes | 3,467,176,754 | 3,086,584,842 | Total del Pasivo | 1,612,044,088 | 1,498,735,431 |
| Total del Activo | 4,807,300,706 | 4,348,912,433 | HACIENDA PÚBLICA / PATRIMONIO | | |
| | | | <i>Hacienda Pública / Patrimonio Contribuido</i> | 897,388,280 | 897,388,280 |
| | | | Aportaciones | 897,388,280 | 897,388,280 |
| | | | Donaciones de Capital | - | - |
| | | | Actualización de la Hacienda Pública / Patrimonio | - | - |
| | | | <i>Hacienda Pública / Patrimonio Generado</i> | 2,297,868,338 | 1,952,788,722 |
| | | | Resultados del Ejercicio (Ahorro / Desahorro) | 327,468,408 | 242,738,850 |
| | | | Resultados de Ejercicios Anteriores | 1,837,362,147 | 1,595,928,107 |
| | | | Revalúos | 29,625,738 | 21,367,290 |
| | | | Reservas | 103,412,045 | 92,754,475 |
| | | | Rectificaciones de Resultados de Ejercicios Anteriores | - | - |
| | | | <i>Exceso o Insuficiencia en la Actualización de la Hacienda Pública / Patrimonio</i> | - | - |
| | | | Resultado por Posición Monetaria | - | - |
| | | | Resultado por Tenencia de Activos no Monetarios | - | - |
| | | | Total Hacienda Pública / Patrimonio | 3,195,256,618 | 2,850,177,002 |
| | | | Total del Pasivo y Hacienda Pública / Patrimonio | 4,807,300,706 | 4,348,912,433 |

Bajo protesta de decir verdad declaramos que los Estados Financieros y sus notas, son razonablemente correctos y son responsabilidad del emisor.



INSTITUTO DE CRÉDITO PARA LOS TRABAJADORES AL SERVICIO DEL GOBIERNO DEL ESTADO DE MORELOS
Estado de Situación Financiera Detallado - LDF
Al 31 de diciembre de 2021 y al 31 de diciembre de 2022
(Cifras en Pesos)



| CONCEPTO | 31 de diciembre 2022 | 31 de diciembre 2021 | CONCEPTO | 31 de diciembre 2022 | 31 de diciembre 2021 |
|---|-------------------------|-------------------------|--|-------------------------|-------------------------|
| ACTIVO | | | PASIVO | | |
| <i>Activo Circulante</i> | | | <i>Pasivo Circulante</i> | | |
| Efectivo y Equivalentes | 100,671,755 | 175,423,846 | Cuentas por Pagar a Corto Plazo | 119,456,372 | 94,667,047 |
| Efectivo | 25,000 | 30,000 | Servicios Personales por Pagar a Corto Plazo | - | - |
| Bancos/Tesorería | 100,646,755 | 175,393,846 | Proveedores por Pagar a Corto Plazo | - | - |
| Bancos/Dependencias y Otros | - | - | Contratistas por Obras Públicas por Pagar a Corto Plazo | - | - |
| Inversiones Temporales (Hasta 3 meses) | - | - | Participaciones y Aportaciones por Pagar a Corto Plazo | - | - |
| Fondos con Afectación Específica | - | - | Transferencias Otorgadas por Pagar a Corto Plazo | - | - |
| Depósitos de Fondos de Terceros en Garantía y/o Admón. | - | - | Int., Comisiones y Otros Gastos de la Deuda Púb. por Pagar a Corto Plazo | - | - |
| Otros Efectivos y Equivalentes | - | - | Retenciones y Contribuciones por Pagar a Corto Plazo | 3,623,430 | 3,498,882 |
| Derechos a Recibir Efectivo o Equivalentes | 1,235,592,489 | 1,083,667,538 | Devoluciones de la Ley de Ingresos por Pagar a Corto Plazo | - | - |
| Inversiones Financieras de Corto Plazo | 981,858,784 | 845,904,349 | Otras Cuentas por Pagar a Corto Plazo | 115,832,942 | 91,168,165 |
| Cuentas por Cobrar a Corto Plazo | - | - | Documentos por Pagar a Corto Plazo | - | - |
| Deudores Diversos por Cobrar a Corto Plazo | 1,118,273 | 798,983 | Documentos Comerciales por Pagar a Corto Plazo | - | - |
| Ingresos por Recuperar a Corto Plazo | 229,858,940 | 219,971,170 | Documentos con Contratistas por Obras Púb. por Pagar a Corto Plazo | - | - |
| Deudores por Anticipos de la Tesorería a Corto Plazo | - | - | Otros Documentos por Pagar a Corto Plazo | - | - |
| Préstamos Otorgados a Corto Plazo | 22,756,492 | 16,993,036 | Porción a Corto Plazo de la Deuda Pública a Largo Plazo | - | - |
| Otros Derechos a Recibir Efectivo o Equiv. a Corto Plazo | - | - | Porción a Corto Plazo de la Deuda Pública | - | - |
| Derechos a Recibir Bienes o Servicios | - | - | Porción a Corto Plazo de Arrendamiento Financiero | - | - |
| Ant. a Proveedores por Adq. de Bienes y Prest. de Serv. a Corto Plazo | - | - | Títulos y Valores a Corto Plazo | - | - |
| Ant. a Proveedores por Adq. de Bienes Inm. y Muebles a Corto Plazo | - | - | Pasivos Diferidos a Corto Plazo | 1,101,035 | 844,455 |
| Ant. a Proveedores por Adq. de Bienes Intangibles a Corto Plazo | - | - | Ingresos Cobrados por Adelantado a Corto Plazo | - | - |
| Anticipo a Contratistas por Obras Públicas a Corto Plazo | - | - | Intereses Cobrados por Adelantado a Corto Plazo | 1,101,035 | 844,455 |
| Otros Derechos a Recibir Bienes o Servicios a Corto Plazo | - | - | Otros Pasivos Diferidos a Corto Plazo | - | - |
| Inventarios | - | - | Fondos y Bienes de Terceros en Garantía y/o Admón. a C. P. | - | - |
| Inventario de Mercancías para Venta | - | - | Fondos en Garantía a Corto Plazo | - | - |
| Inventario de Mercancías Terminadas | - | - | Fondos en Administración a Corto Plazo | - | - |
| Inventario de Mercancías en Proceso de Elaboración | - | - | Fondos Contingentes a Corto Plazo | - | - |
| Inventario de Materias Primas, Mat. y Suministros para Producción | - | - | Fondos de Fideicomisos, Mandatos y Contratos Análogos a Corto Plazo | - | - |
| Bienes en Tránsito | - | - | Otros Fondos de Terceros en Garantía y/o Administración a Corto Plazo | - | - |
| Almacenes | 3,859,708 | 992,665 | Valores y Bienes en Garantía a Corto Plazo | - | - |
| Estimación por Pérdida o Deterioro de Activos Circulantes | - | - | Provisiones a Corto Plazo | 3,294,497 | 4,989,166 |
| Est. para Ctas. Incobrables por Derechos a Recibir Efectivo o Equiv. | - | - | Provisión para Demandas y Juicios a Corto Plazo | - | - |
| Estimación por Deterioro de Inventarios | - | - | Provisión para Contingencias a Corto Plazo | - | - |
| Otros Activos Circulantes | - | - | Otras Provisiones a Corto Plazo | 3,294,497 | 4,989,166 |
| Valores en Garantía | - | - | Otros Pasivos a Corto Plazo | - | - |
| Bienes en Garantía (excluye depósitos de fondos) | - | - | Ingresos por Clasificar | - | - |
| Bienes Deriv. de Embargos, Decom., Aseguramientos y Dación en Pago | - | - | Recaudación por Participar | - | - |
| Adquisición con Fondos de Terceros | - | - | Otros Pasivos Circulantes | - | - |
| Total de Activos Circulantes | 1,340,123,952 | 1,260,084,049 | Total de Pasivos Circulantes | 123,851,904 | 100,500,668 |



INSTITUTO DE CRÉDITO PARA LOS TRABAJADORES AL SERVICIO DEL GOBIERNO DEL ESTADO DE MORELOS
Estado de Situación Financiera Detallado - LDF
Al 31 de diciembre de 2021 y al 31 de diciembre de 2022
(Cifras en Pesos)



| CONCEPTO | 31 de diciembre 2022 | 31 de diciembre 2021 | CONCEPTO | 31 de diciembre 2022 | 31 de diciembre 2021 |
|--|-------------------------|-------------------------|---|-------------------------|-------------------------|
| Activo No Circulante | | | Pasivo No Circulante | | |
| Inversiones Financieras a Largo Plazo | - | - | Cuentas por Pagar a Largo Plazo | - | - |
| Derechos a Recibir Efectivo o Equivalentes a Largo Plazo | 3,406,938,001 | 3,003,209,835 | Documentos por Pagar a Largo Plazo | - | - |
| Bienes Inmuebles, Infraestructura y Const. en Proceso | 63,309,973 | 82,523,287 | Deuda Pública a Largo Plazo | - | - |
| Bienes Muebles | 29,893,033 | 28,234,021 | Pasivos Diferidos a Largo Plazo | 751,886,237 | 695,126,930 |
| Activos Intangibles | 1,652,327 | 1,645,649 | Fdos. y Bienes de Terceros en Garantía y/o en Admón. a L.P. | 736,305,947 | 700,770,389 |
| Depreciación, Deterioro y Amortización Acumulada de Bienes | (34,659,858) | (30,481,477) | Provisiones a Largo Plazo | - | - |
| Activos Diferidos | 43,278 | 43,278 | Total de Pasivos No Circulantes | 1,488,192,184 | 1,395,897,319 |
| Estimación por Pérdida o Deterioro de Activos no Circulantes | - | - | Total del Pasivo | 1,612,044,088 | 1,496,397,987 |
| Otros Activos no Circulantes | - | - | HACIENDA PÚBLICA / PATRIMONIO | | |
| Total de Activos No Circulantes | 3,467,176,754 | 3,085,174,593 | Hacienda Pública / Patrimonio Contribuido | 897,388,280 | 897,388,280 |
| Total del Activo | 4,807,300,706 | 4,345,258,642 | Aportaciones | 897,388,280 | 897,388,280 |
| | | | Donaciones de Capital | - | - |
| | | | Actualización de la Hacienda Pública / Patrimonio | - | - |
| | | | Hacienda Pública / Patrimonio Generado | 2,297,868,338 | 1,951,472,375 |
| | | | Resultados del Ejercicio (Ahorro / Desahorro) | 327,468,408 | 242,928,248 |
| | | | Resultados de Ejercicios Anteriores | 1,837,362,147 | 1,594,422,363 |
| | | | Revalúos | 29,625,738 | 21,367,290 |
| | | | Reservas | 103,412,045 | 92,754,474 |
| | | | Rectificaciones de Resultados de Ejercicios Anteriores | - | - |
| | | | Exceso o Insuficiencia en la Actualización de la Hacienda Pública / Patrimonio | - | - |
| | | | Resultado por Posición Monetaria | - | - |
| | | | Resultado por Tenencia de Activos no Monetarios | - | - |
| | | | Total Hacienda Pública / Patrimonio | 3,195,256,618 | 2,848,860,655 |
| | | | Total del Pasivo y Hacienda Pública / Patrimonio | 4,807,300,706 | 4,345,258,642 |

Bajo protesta de decir verdad declaramos que los Estados Financieros y sus notas, son razonablemente correctos y son responsabilidad del emisor.



INSTITUTO DE CRÉDITO PARA LOS TRABAJADORES AL SERVICIO DEL GOBIERNO DEL ESTADO DE MORELOS
Estado de Cambios en la Situación Financiera
Del 1 de enero al 31 de diciembre de 2022
(Cifras en Pesos)



| Concepto | Origen | Aplicación | Concepto | Origen | Aplicación |
|---|-------------------|--------------------|---|--------------------|------------------|
| ACTIVO | 98,143,786 | 560,185,850 | PASIVO | 117,340,770 | 1,694,669 |
| <i>Activo Circulante</i> | <i>74,752,091</i> | <i>154,791,994</i> | <i>Pasivo Circulante</i> | <i>25,045,905</i> | <i>1,694,669</i> |
| Efectivo y Equivalentes | 74,752,091 | - | Cuentas por Pagar a Corto Plazo | 24,789,325 | - |
| Derechos a Recibir Efectivo o Equivalentes | - | 151,924,951 | Documentos por Pagar a Corto Plazo | - | - |
| Derechos a Recibir Bienes o Servicios | - | - | Porción a Corto Plazo de la Deuda Pública a Largo Plazo | - | - |
| Inventarios | - | - | Titulos y Valores a Corto Plazo | - | - |
| Almacenes | - | 2,867,043 | Pasivos Diferidos a Corto Plazo | 256,580 | - |
| Estimación por Pérdida o Deterioro de Activos Circulantes | - | - | Fdos. y Bienes de Terceros en Garantía y/o Admón. a C. P. | - | - |
| Otros Activos Circulantes | - | - | Provisiones a Corto Plazo | - | 1,694,669 |
| | | | Otros Pasivos a Corto Plazo | - | - |
| <i>Activo No Circulante</i> | <i>23,391,695</i> | <i>405,393,856</i> | <i>Pasivo No Circulante</i> | <i>92,294,865</i> | <i>-</i> |
| Inversiones Financieras a Largo Plazo | - | - | Cuentas por Pagar a Largo Plazo | - | - |
| Derechos a Recibir Efectivo o Equivalentes a Largo Plazo | - | 403,728,166 | Documentos por Pagar a Largo Plazo | - | - |
| Bienes Inmuebles, Infraestructura y Constr. en Proceso | 19,213,314 | - | Deuda Pública a Largo Plazo | - | - |
| Bienes Muebles | - | 1,659,012 | Pasivos Diferidos a Largo Plazo | 56,759,307 | - |
| Activos Intangibles | - | 6,678 | Fdos. y Bienes de Terceros en Garantía y/o Admón. a L. P. | 35,535,558 | - |
| Depreciación, Deterioro y Amort. Acumulada de Bienes | 4,178,381 | - | Provisiones a Largo Plazo | - | - |
| Activos Diferidos | - | - | | | |
| Est. por Pérdida o Deterioro de Activos no Circulantes | - | - | HACIENDA PÚBLICA / PATRIMONIO | 346,395,963 | - |
| Otros Activos no Circulantes | - | - | <i>Hacienda Pública / Patrimonio Contribuido</i> | <i>-</i> | <i>-</i> |
| | | | Aportaciones | - | - |
| | | | Donaciones de Capital | - | - |
| | | | Actualización de la Hacienda Pública / Patrimonio | - | - |
| | | | <i>Hacienda Pública / Patrimonio Generado</i> | <i>346,395,963</i> | <i>-</i> |
| | | | Resultados del Ejercicio (Ahorro / Desahorro) | 84,540,160 | - |
| | | | Resultados de Ejercicios Anteriores | 242,939,784 | - |
| | | | Revalúos | 8,258,448 | - |
| | | | Reservas | 10,657,571 | - |
| | | | Rectificaciones de Resultados de Ejercicios Anteriores | - | - |
| | | | <i>Exceso o Insuficiencia en la Actualización de la Hacienda Pública / Patrimonio</i> | <i>-</i> | <i>-</i> |
| | | | Resultado por Posición Monetaria | - | - |
| | | | Resultado por Tenencia de Activos no Monetarios | - | - |

Bajo protesta de decir verdad declaramos que los Estados Financieros y sus notas, son razonablemente correctos y son responsabilidad del emisor.



INSTITUTO DE CRÉDITO PARA LOS TRABAJADORES AL SERVICIO DEL GOBIERNO DEL ESTADO DE MORELOS
Estado Analítico del Activo
Del 1 de enero al 31 de diciembre de 2022
(Cifras en Pesos)



| Concepto | Saldo Inicial | Cargos del Periodo | Abonos del Periodo | Saldo Final | Variación del Periodo |
|---|----------------------|------------------------|------------------------|----------------------|-----------------------|
| | 1 | 2 | 3 | 4 = (1 + 2 - 3) | (4 - 1) |
| ACTIVO | 4,345,258,642 | 195,395,512,840 | 194,933,470,776 | 4,807,300,706 | 462,042,064 |
| <i>Activo Circulante</i> | <i>1,260,084,049</i> | <i>192,988,557,302</i> | <i>192,908,517,399</i> | <i>1,340,123,952</i> | <i>80,039,903</i> |
| Efectivo y Equivalentes | 175,423,846 | 97,049,467,846 | 97,124,219,937 | 100,671,755 | (74,752,091) |
| Derechos a Recibir Efectivo o Equivalentes | 1,083,667,538 | 95,933,262,954 | 95,781,338,003 | 1,235,592,489 | 151,924,951 |
| Derechos a Recibir Bienes o Servicios | - | - | - | - | - |
| Inventarios | - | - | - | - | - |
| Almacenes | 992,665 | 5,826,502 | 2,959,459 | 3,859,708 | 2,867,043 |
| Estimación por Pérdida o Deterioro de Activos Circulantes | - | - | - | - | - |
| Otros Activos Circulantes | - | - | - | - | - |
| <i>Activo No Circulante</i> | <i>3,085,174,593</i> | <i>2,406,955,538</i> | <i>2,024,953,377</i> | <i>3,467,176,754</i> | <i>382,002,161</i> |
| Inversiones Financieras a Largo Plazo | - | - | - | - | - |
| Derechos a Recibir Efectivo o Equivalentes a Largo Plazo | 3,003,209,835 | 2,391,234,507 | 1,987,506,341 | 3,406,938,001 | 403,728,166 |
| Bienes Inmuebles, Infraestructura y Constr. en Proceso | 82,523,287 | 12,992,566 | 32,205,880 | 63,309,973 | (19,213,314) |
| Bienes Muebles | 28,234,021 | 2,721,787 | 1,062,775 | 29,893,033 | 1,659,012 |
| Activos Intangibles | 1,645,649 | 6,678 | - | 1,652,327 | 6,678 |
| Depreciación, Deterioro y Amort. Acumulada de Bienes | (30,481,477) | - | 4,178,381 | (34,659,858) | (4,178,381) |
| Activos Diferidos | 43,278 | - | - | 43,278 | - |
| Est. por Pérdida o Deterioro de Activos no Circulantes | - | - | - | - | - |
| Otros Activos no Circulantes | - | - | - | - | - |

Bajo protesta de decir verdad declaramos que los Estados Financieros y sus notas, son razonablemente correctos y son responsabilidad del emisor.



INSTITUTO DE CRÉDITO PARA LOS TRABAJADORES AL SERVICIO DEL GOBIERNO DEL ESTADO DE MORELOS
Estado Analítico de la Deuda y Otros Pasivos
Del 1 de enero al 31 de diciembre de 2022
(Cifras en Pesos)



| Denominación de las Deudas | Moneda de Contratación | Institución o País Acreedor | Saldo Inicial del Periodo | Saldo Final del Periodo |
|--|------------------------|-----------------------------|---------------------------|-------------------------|
| DEUDA PÚBLICA | | | | |
| Corto Plazo | | | | |
| Deuda Interna | Pesos | | - | - |
| Instituciones de Crédito | | | - | - |
| Títulos y Valores | | | - | - |
| Arrendamientos Financieros | | | - | - |
| Deuda Externa | Pesos | | - | - |
| Organismos Financieros Internacionales | | | - | - |
| Deuda Bilateral | | | - | - |
| Títulos y Valores | | | - | - |
| Arrendamientos Financieros | | | - | - |
| <i>Subtotal a Corto Plazo</i> | | | - | - |
| Largo Plazo | | | | |
| Deuda Interna | Pesos | | - | - |
| Instituciones de Crédito | | | - | - |
| Títulos y Valores | | | - | - |
| Arrendamientos Financieros | | | - | - |
| Deuda Externa | Pesos | | - | - |
| Organismos Financieros Internacionales | | | - | - |
| Deuda Bilateral | | | - | - |
| Títulos y Valores | | | - | - |
| Arrendamientos Financieros | | | - | - |
| <i>Subtotal a Largo Plazo</i> | | | - | - |
| Otros Pasivos | | | 1,496,397,987 | 1,612,044,088 |
| Total Deuda y Otros Pasivos | | | 1,496,397,987 | 1,612,044,088 |

Bajo protesta de decir verdad declaramos que los Estados Financieros y sus notas, son razonablemente correctos y son responsabilidad del emisor.



INSTITUTO DE CRÉDITO PARA LOS TRABAJADORES AL SERVICIO DEL GOBIERNO DEL ESTADO DE MORELOS
Informe Analítico de la Deuda Pública y Otros Pasivos - LDF
Del 1 de enero al 31 de diciembre de 2022
(Cifras en Pesos)



| Denominación de la Deuda Pública y Otros Pasivos | Saldo al 31 de Diciembre de 2021 | Disposiciones del Periodo | Amortizaciones del Periodo | Revaluaciones, Reclasificaciones y Otros Ajustes | Saldo Final del Periodo | Pago de Intereses del Periodo | Pago de Comisiones y demás costos asociados durante el Periodo |
|--|----------------------------------|---------------------------|----------------------------|--|-------------------------|-------------------------------|--|
| Deuda Pública | - | - | - | - | - | - | - |
| Corto Plazo | - | - | - | - | - | - | - |
| <i>Instituciones de Crédito</i> | - | - | - | - | - | - | - |
| <i>Títulos y Valores</i> | - | - | - | - | - | - | - |
| <i>Arrendamientos Financieros</i> | - | - | - | - | - | - | - |
| Largo Plazo | - | - | - | - | - | - | - |
| <i>Instituciones de Crédito</i> | - | - | - | - | - | - | - |
| <i>Títulos y Valores</i> | - | - | - | - | - | - | - |
| <i>Arrendamientos Financieros</i> | - | - | - | - | - | - | - |
| Otros Pasivos | 1,496,397,987 | - | - | - | 1,612,044,088 | - | - |
| Total de la Deuda Pública y Otros Pasivos | 1,496,397,987 | - | - | - | 1,612,044,088 | - | - |
| Deuda Contingente¹ (Informativo) | | | | | | | |
| Deuda Contingente 1 | - | - | - | - | - | - | - |
| Deuda Contingente 2 | - | - | - | - | - | - | - |
| Deuda Contingente xx | - | - | - | - | - | - | - |
| Valor de Instrumentos Bono Cupón Cero² | | | | | | | |
| Instrumento Bono Cupón Cero 1 | - | - | - | - | - | - | - |
| Instrumento Bono Cupón Cero 2 | - | - | - | - | - | - | - |
| Instrumento Bono Cupón Cero 3 | - | - | - | - | - | - | - |

1 Se refiere a cualquier Financiamiento sin fuente o garantía de pago definida, que sea asumida de manera solidaria o subsidiaria por las Entidades Federativas con sus Municipios, organismos descentralizados y empresas de participación estatal mayoritaria y fideicomisos, locales o municipales, y por los Municipios con sus respectivos organismos descentralizados y empresas de participación municipal mayoritaria.

2 Se refiere al valor del Bono Cupón Cero que respalda el pago de los créditos asociados al mismo (Activo).

| Obligaciones a Corto Plazo | Monto Contratado | Plazo Pactado | Tasa de Interés | Comisiones y Costos Relacionados | Tasa Efectiva |
|---|------------------|---------------|-----------------|----------------------------------|---------------|
| Obligaciones a Corto Plazo (Informativo) | | | | | |
| Crédito 1 | - | - | - | - | - |
| Crédito 2 | - | - | - | - | - |
| Crédito xx | - | - | - | - | - |

Bajo protesta de decir verdad declaramos que los Estados Financieros y sus notas, son razonablemente correctos y son responsabilidad del emisor.



INSTITUTO DE CRÉDITO PARA LOS TRABAJADORES AL SERVICIO DEL GOBIERNO DEL ESTADO DE MORELOS
Informe Analítico de Obligaciones Diferentes de Financiamientos - LDF
Del 1 de enero al 31 de diciembre de 2022
(Cifras en Pesos)



| Denominación de las Obligaciones Diferentes de Financiamiento | Fecha del Contrato | Fecha de inicio de operación del proyecto | Fecha de vencimiento | Monto de la inversión pactado | Plazo pactado | Monto promedio mensual del pago de la contraprestación | Monto promedio mensual del pago de la contraprestación correspondiente al pago de inversión | Monto pagado de la inversión al 31 de diciembre de 2022 | Monto pagado de la inversión actualizado al 31 de diciembre de 2022 | Saldo pendiente por pagar de la inversión al 31 de diciembre de 2022 |
|---|--------------------|---|----------------------|-------------------------------|---------------|--|---|---|---|--|
| Asociaciones Público Privadas (APP 's) | | | | - | | - | - | - | - | - |
| APP 1 | | | | - | | - | - | - | - | - |
| APP 2 | | | | - | | - | - | - | - | - |
| APP 3 | | | | - | | - | - | - | - | - |
| APP xx | | | | - | | - | - | - | - | - |
| Otros Instrumentos | | | | - | | - | - | - | - | - |
| Otro Instrumento 1 | | | | - | | - | - | - | - | - |
| Otro Instrumento 2 | | | | - | | - | - | - | - | - |
| Otro Instrumento 3 | | | | - | | - | - | - | - | - |
| Otro Instrumento xx | | | | - | | - | - | - | - | - |
| Total de Obligaciones Diferentes de Financiamiento | | | | - | | - | - | - | - | - |

NO APLICA

Bajo protesta de decir verdad declaramos que los Estados Financieros y sus notas, son razonablemente correctos y son responsabilidad del emisor.



INSTITUTO DE CRÉDITO PARA LOS TRABAJADORES AL SERVICIO DEL GOBIERNO DEL ESTADO DE MORELOS
Estado de Variación en la Hacienda Pública
Del 1 de enero al 31 de diciembre de 2022
(Cifras en Pesos)



| Concepto | Hacienda Pública/Patrimonio Contribuido | Hacienda Pública/Patrimonio Generado de Ejercicios Anteriores | Hacienda Pública/Patrimonio Generado del Ejercicio | Exceso o Insuficiencia en la Actualización de la Hacienda Pública / Patrimonio | TOTAL |
|--|---|---|--|--|----------------------|
| Hacienda Pública / Patrimonio Contribuido Neto de 2021 | 897,388,280 | - | - | - | 897,388,280 |
| <i>Aportaciones</i> | 897,388,280 | - | - | - | 897,388,280 |
| <i>Donaciones de Capital</i> | - | - | - | - | - |
| <i>Actualización de la Hacienda Pública / Patrimonio</i> | - | - | - | - | - |
| Hacienda Pública / Patrimonio Generado Neto de 2021 | - | 1,708,544,127 | 242,928,248 | - | 1,951,472,375 |
| <i>Resultados del Ejercicio (Ahorro / Desahorro)</i> | - | - | 242,928,248 | - | 242,928,248 |
| <i>Resultados de Ejercicios Anteriores</i> | - | 1,594,422,363 | - | - | 1,594,422,363 |
| <i>Revalúos</i> | - | 21,367,290 | - | - | 21,367,290 |
| <i>Reservas</i> | - | 92,754,474 | - | - | 92,754,474 |
| <i>Rectificaciones de Resultados de Ejercicios Anteriores</i> | - | - | - | - | - |
| Exceso o Insuficiencia en la Actualización de la Hacienda Pública / Patrimonio Neto de 2021 | - | - | - | - | - |
| <i>Resultado por Posición Monetaria</i> | - | - | - | - | - |
| <i>Resultado por Tenencia de Activos no Monetarios</i> | - | - | - | - | - |
| Hacienda Pública / Patrimonio Neto Final de 2021 | 897,388,280 | 1,708,544,127 | 242,928,248 | - | 2,848,860,655 |
| Cambios en la Hacienda Pública / Patrimonio Contribuido Neto de 2022 | - | - | - | - | - |
| <i>Aportaciones</i> | - | - | - | - | - |
| <i>Donaciones de Capital</i> | - | - | - | - | - |
| <i>Actualización de la Hacienda Pública / Patrimonio</i> | - | - | - | - | - |
| Variaciones de la Hacienda Pública / Patrimonio Generado Neto de 2022 | - | 242,939,784 | 103,456,179 | - | 346,395,963 |
| <i>Resultados del Ejercicio (Ahorro / Desahorro)</i> | - | - | 327,468,408 | - | 327,468,408 |
| <i>Resultados de Ejercicios Anteriores</i> | - | 242,939,784 | (242,928,248) | - | 11,536 |
| <i>Revalúos</i> | - | - | 8,258,448 | - | 8,258,448 |
| <i>Reservas</i> | - | - | 10,657,571 | - | 10,657,571 |
| <i>Rectificaciones de Resultados de Ejercicios Anteriores</i> | - | - | - | - | - |
| Cambios en el Exceso o Insuficiencia en la Actualización de la Hacienda Pública / Patrimonio Neto de 2022 | - | - | - | - | - |
| <i>Resultado por Posición Monetaria</i> | - | - | - | - | - |
| <i>Resultado por Tenencia de Activos no Monetarios</i> | - | - | - | - | - |
| Hacienda Pública / Patrimonio Neto Final de 2022 | 897,388,280 | 1,951,483,911 | 346,384,427 | - | 3,195,256,618 |

Bajo protesta de decir verdad declaramos que los Estados Financieros y sus notas, son razonablemente correctos y son responsabilidad del emisor.



INSTITUTO DE CRÉDITO PARA LOS TRABAJADORES AL SERVICIO DEL GOBIERNO DEL ESTADO DE MORELOS
Estado de Flujos de Efectivo
Del 1 de enero al 31 de diciembre de 2021 y 2022
(Cifras en Pesos)



| Concepto | 2022 | 2021 | Concepto | 2022 | 2021 |
|---|--------------------|--------------------|--|----------------------|----------------------|
| Flujos de Efectivo de las Actividades de Operación | | | Flujos de Efectivo de las Actividades de Inversión | | |
| <i>Origen</i> | 433,402,866 | 348,824,285 | <i>Origen</i> | 160,687,132 | 368,897,218 |
| Impuestos | - | - | Bienes Inmuebles, Infraestructura y Construcciones en Proceso | 19,213,314 | 45,743,010 |
| Cuotas y Aportaciones de Seguridad Social | - | - | Bienes Muebles | - | - |
| Contribuciones de Mejoras | - | - | Otros Orígenes de Inversión | 141,473,818 | 323,154,208 |
| Derechos | - | - | <i>Aplicación</i> | 562,907,631 | 531,194,512 |
| Productos | - | - | Bienes Inmuebles, Infraestructura y Construcciones en Proceso | - | - |
| Aprovechamientos | - | - | Bienes Muebles | 1,659,011 | 2,418,912 |
| Ingresos por Venta de Bienes y Prestación de Servicios | 1,326,150 | 1,146,457 | Otras Aplicaciones de Inversión | 561,248,620 | 528,775,600 |
| Participaciones, Aportaciones, Convenios, Incentivos Derivados de la Colaboración Fiscal y Fondos Distintos de Aportaciones | - | - | Flujos Netos de Efectivo por Actividades de Inversión | (402,220,499) | (162,297,294) |
| Transferencias, Asignaciones, Subsidios y Subvenciones, y Pensiones y Jubilaciones | - | - | Flujo de Efectivo de las Actividades de Financiamiento | | |
| Otros Orígenes de Operación | 432,076,716 | 347,677,828 | <i>Origen</i> | - | - |
| <i>Aplicación</i> | 105,934,458 | 106,085,435 | Endeudamiento Neto | - | - |
| Servicios Personales | 67,729,645 | 63,996,860 | Interno | - | - |
| Materiales y Suministros | 2,987,075 | 4,547,777 | Externo | - | - |
| Servicios Generales | 15,209,974 | 15,654,556 | Otros Orígenes de Financiamiento | - | - |
| Transf. Internas y Asignaciones al Sector Público | - | - | <i>Aplicación</i> | - | - |
| Transferencias al resto del Sector Público | - | - | Servicios de la Deuda | - | - |
| Subsidios y Subvenciones | - | - | Interno | - | - |
| Ayudas Sociales | 1,440,102 | 1,030,553 | Externo | - | - |
| Pensiones y Jubilaciones | 14,083,614 | 15,938,919 | Otras Aplicaciones de Financiamiento | - | - |
| Transf. a Fideicomisos, Mandatos y Contratos Análogos | - | - | Flujos Netos de Efectivo por Actividades de Financiamiento | - | - |
| Transferencias a la Seguridad Social | - | - | <i>Incremento/Disminución Neta en el Efectivo y Equivalentes al Efectivo</i> | (74,752,091) | 80,441,556 |
| Donativos | 270,000 | 270,000 | Efectivo y Equivalentes al Efectivo al Inicio del Ejercicio | 175,423,846 | 53,079,328 |
| Transferencias al Exterior | - | - | Efectivo y Equivalentes al Efectivo al Final del Ejercicio | 100,671,755 | 133,520,884 |
| Participaciones | - | - | | | |
| Aportaciones | - | - | | | |
| Convenios | - | - | | | |
| Otras Aplicaciones de Operación | 4,214,048 | 4,646,770 | | | |
| Flujos Netos de Efectivo por Actividades de Operación | 327,468,408 | 242,738,850 | | | |

Bajo protesta de decir verdad declaramos que los Estados Financieros y sus notas, son razonablemente correctos y son responsabilidad del emisor.



INSTITUTO DE CRÉDITO PARA LOS TRABAJADORES AL SERVICIO DEL GOBIERNO DEL ESTADO DE MORELOS
ANEXO 1
EFFECTIVO Y BANCOS AL 31 DE DICIEMBRE DEL 2022

EFFECTIVO EN CAJA:

| | | |
|-----------------------|-----------|-------------|
| Caja General | 0.00 | |
| Fondo para Cambio | 5,000.00 | |
| Fondo para Reintegros | 20,000.00 | \$25,000.00 |

EFFECTIVO EN BANCOS/TESORERÍA :

| | | |
|---|---------------|----------------|
| Cuentas de Cheques : | | |
| Banorte 1106506012 (Creditos especiales) | 49,849,380.82 | |
| Banorte 11065 Banorte (Concentradora) | 1,989,000.56 | |
| Banorte 11065 Banorte (Quirografarios) | 10,923,309.25 | |
| Banorte 1106502528 (Terminal Punto de Venta) | 3,557,416.28 | |
| Banorte 1106508959 (NOMINA) | 0.10 | |
| Banorte 1106508267 (Creditos vehiculos) | 3,032,948.99 | |
| Banorte 1118856484 (Hipotecarios) | 7,968,027.07 | |
| Banorte 1127963816 (Fondo de Ahorro) | 49,291.84 | |
| Banamex 0107-7971986 Gastos | 12,357,686.39 | |
| Banamex CTA. 7006-2413539 (Cobranza referenciada) | 861,095.62 | |
| Banorte 1118855290 (Cobranza referenciada) | 36,826.60 | |
| Banorte 1127966639 (Devolucion de cuotas, reintegros, creditos jubilados y pensionados y creditos temporales) | 10,021,771.00 | 100,646,754.52 |

TOTAL DE EFFECTIVO EN CAJA Y BANCOS/TESORERÍA

\$ 100,671,754.52



INSTITUTO DE CRÉDITO PARA LOS TRABAJADORES AL SERVICIO DEL GOBIERNO DEL ESTADO DE MORELOS

ANEXO 2

INVERSIONES FINANCIERAS DE CORTO PLAZO AL 31 DE DICIEMBRE DEL 2022

INVERSIONES EN VALORES :

| TIPO DE INVERSIÓN | CUENTA | CAPITAL |
|--|---------------|---------------------------------|
| Banorte cuenta 1101074356 | 1101074356 | 442,214,684.40 |
| Banco 74597675 Banamex | 74597675 | 539,644,100.11 |
| TOTAL DE INVERSIONES EN VALORES | | <u>\$ 981,858,784.51</u> |



INSTITUTO DE CRÉDITO PARA LOS TRABAJADORES AL SERVICIO DEL GOBIERNO DEL ESTADO DE MORELOS
ANEXO 3
DEUDORES DIVERSOS POR COBRAR A CORTO PLAZO AL 31 DE DICIEMBRE DEL 2022

DEUDORES DIVERSOS POR COBRAR A CORTO PLAZO

| | |
|--------------------------------|-------------------------------------|
| Funcionarios y Empleados | 118,453.78 |
| Gastos de Juicio | 838,397.01 |
| Otros | 56,487.96 |
| Anticipos a Comprobar | 45,837.30 |
| Gastos por comprobar | <u>59,097.00</u> |
| TOTAL DEUDORES DIVERSOS | <u><u>\$1,118,273.05</u></u> |

FUNCIONARIOS Y EMPLEADOS CORRESPONDE PRINCIPALMENTE AL 50% DEL SEGURO DE GASTOS MEDICOS MAYORES A CARGO DE LOS SERVIDORES PUBLICOS DEL ICTSGEM Y QUE SON DESCONTADOS QUINCENALMENTE.

GASTOS DE JUICIO. SON EROGACIONES A CARGO DE LOS AFILIADOS A LOS CUALES SE LES SIGUE UN PROCESO DE JUICIO JURIDICO POR ADEUDOS DE CREDITOS NO CUBIERTOS.

ANTICIPOS A COMPROBAR. MONTOS SOLICITADOS POR LOS SERVIDORES PUBLICOS DEL INSTITUTO AUTORIZADOS PARA REALIZAR DIVERSOS PAGOS, DERIVADOS DE LA NATURALEZA DE SUS FUNCIONES.



INSTITUTO DE CREDITO PARA LOS TRABAJADORES AL SERVICIO DEL GOBIERNO DEL ESTADO DE MORELOS

ANEXO 4

INGRESOS POR RECUPERAR A CORTO PLAZO AL 31 DE DICIEMBRE DEL 2022

CUOTAS, APORTACIONES Y RECUPERACIÓN DE CRÉDITOS POR COBRAR A ENTES OBLIGADOS

| ENTIDAD PUBLICA | PERIODO | CUOTA AFILIADO | APORTACIONES ENTE OBLIGADO | RECUP. DE CRÉDITOS | INTERES MORATORIO | TOTAL | TOTAL POR ENTE OBLIGADO |
|--|-------------------------------------|----------------|----------------------------|--------------------|-------------------|--------------|-------------------------|
| H. TRIBUNAL DUPERIOR DE JUSTICIA | 1RA.QNA.DIC/2022 | 73,406.35 | 103,632.50 | 3,505,358.85 | | 3,682,397.70 | |
| | 2DA.QNA.DIC/2022 ESTIMADA | 109,402.16 | 154,450.11 | 5,436,527.92 | | 5,700,380.19 | 9,382,777.89 |
| H.CONGRESO | 2DA.QNA.NOV/2022 | 65,251.34 | 65,251.34 | 737,176.31 | | 867,678.99 | |
| | 1RA.QNA.DIC/2022 ESTIMADA | 194,603.27 | 194,603.27 | 2,147,914.25 | | 2,537,120.79 | |
| | 2DA.QNA.DIC/2022 ESTIMADA | 65,251.34 | 65,251.34 | 737,176.31 | | 867,678.99 | |
| | INTERESES MORATORIOS AL 31/DIC/2022 | | | | 11,210.09 | 11,210.09 | 4,283,688.86 |
| D.I.F. | 1RA.QNA.DIC/2022 | 63,079.96 | 63,079.96 | 978,000.72 | | 1,104,160.64 | |
| | 2DA.QNA.DIC/2022 ESTIMADA | 102,055.60 | 102,055.60 | 1,671,774.72 | | 1,875,885.92 | 2,980,046.56 |
| I.E.B.E.M. | 1RA.QNA.DIC/2022 ESTIMADA | 240,011.95 | 338,840.20 | 1,378,532.54 | | 1,957,384.69 | |
| | 2DA.QNA.DIC/2022 ESTIMADA | 240,011.95 | 338,840.20 | 1,378,532.54 | | 1,957,384.69 | 3,914,769.38 |
| SUBSECRETARIA DE SALUD DE MORELOS | 2DA.QNA.DIC/2022 ESTIMADA | 48,654.81 | 48,654.81 | 351,177.33 | | 448,486.95 | 448,486.95 |
| COLEGIO DE ESTUDIOS CIENTIFICOS Y TECNOLOGICOS | 2DA.QNA.DIC/2022 ESTIMADA | 62,072.59 | 62,072.59 | 582,327.11 | | 706,472.29 | 706,472.29 |
| COMISION ESTATAL DE DERECHOS HUMANOS | 1RA.QNA.DIC/2022 ESTIMADA | 7,733.62 | 10,918.05 | 50,899.85 | | 69,551.52 | |
| | 2DA.QNA.DIC/2022 ESTIMADA | 7,629.40 | 10,770.90 | 51,500.36 | | 69,900.66 | 139,452.18 |
| COMISION ESTATAL DE RESERVAS TERRITORIAL | 2DA.QNA.DIC/2022 ESTIMADA | 5,427.26 | 5,427.26 | 39,935.28 | | 50,789.80 | 50,789.80 |
| TRIBUNAL ESTATAL ELECTORAL | 2DA.QNA.DIC/2022 ESTIMADA | 19,452.48 | 19,452.48 | 90,107.39 | | 129,012.35 | 129,012.35 |
| INSTITUTO DE DESARROLLO Y FORTALECIMIENTO | 1RA.QNA.DIC/2022 ESTIMADA | 2,457.64 | 3,469.62 | 16,752.62 | | 22,679.88 | |
| | 2DA.QNA.DIC/2022 ESTIMADA | 4,878.23 | 6,886.91 | 31,944.49 | | 43,709.63 | 66,389.51 |
| GOBIERNO DEL ESTADO | INTERESES MORATORIOS AL 31/DIC/2022 | | | | 255,131.66 | 255,131.66 | 255,131.66 |



INSTITUTO DE CREDITO PARA LOS TRABAJADORES AL SERVICIO DEL GOBIERNO DEL ESTADO DE MORELOS

ANEXO 4

INGRESOS POR RECUPERAR A CORTO PLAZO AL 31 DE DICIEMBRE DEL 2022

CUOTAS, APORTACIONES Y RECUPERACIÓN DE CRÉDITOS POR COBRAR A ENTES OBLIGADOS

| | | | | | |
|---------------------------------------|---------------------------|-----------|------------|------------|------------|
| SISTEMA DE AGUA POTABLE DE CUERNAVACA | 1RA.CTNA. ABR/11 | 76,976.00 | 108,672.00 | - | 185,648.00 |
| | 2DA.CTNA. ABR/11 | 60,015.23 | 84,727.38 | - | 144,742.61 |
| | 1RA.CTNA. MAY/11 | 77,378.06 | 109,239.62 | - | 186,617.68 |
| | 2DA.CTNA. MAY/11 | 60,202.51 | 84,991.79 | - | 145,194.30 |
| | 1RA.CTNA. JUN/11 | 78,337.25 | 110,593.76 | - | 188,931.01 |
| | 2DA.CTNA. JUN/11 | 61,032.98 | 86,164.20 | - | 147,197.18 |
| | 3RA.CTNA. JUN/11 | 78,727.69 | 111,144.97 | - | 189,872.66 |
| | 1RA.CTNA. JUL/11 | 61,641.57 | 87,023.40 | - | 148,664.97 |
| | 2DA.CTNA. JUL/11 | 79,052.15 | 111,603.04 | - | 190,655.19 |
| | 1RA.CTNA. AGO/11 | 62,416.32 | 88,117.17 | - | 150,533.49 |
| | 2DA.CTNA. AGO/11 | 79,642.72 | 112,436.78 | 442,960.06 | 635,039.56 |
| | 1RA.CTNA. OCT/11 | 62,419.34 | 88,121.41 | 509,005.31 | 659,546.06 |
| | 2DA.CTNA. OCT/11 | 79,551.76 | 112,308.36 | 686,469.36 | 878,329.48 |
| | 1RA.CTNA. DIC/11 | 62,445.14 | 88,157.84 | 515,743.15 | 666,346.13 |
| | 2DA.CTNA. DIC/11 | 79,876.86 | 112,767.33 | 697,420.83 | 890,065.02 |
| | 3RA.CTNA. DIC/11 | 62,603.28 | 88,381.11 | 512,745.62 | 663,730.01 |
| | 1RA.CTNA. ENE/12 | 80,893.41 | 114,202.46 | 681,375.96 | 876,471.83 |
| | 2DA.CTNA. ENE/12 | 71,748.65 | 101,292.20 | 508,541.42 | 681,582.27 |
| | 1RA.CTNA. FEB/12 | 81,840.30 | 115,539.24 | 669,376.08 | 866,755.62 |
| | 2DA.CTNA. FEB/12 | 65,658.16 | 92,693.88 | 510,052.03 | 668,404.07 |
| | 1RA.CTNA. MAR/12 | 83,266.86 | 117,553.21 | 675,908.25 | 876,728.32 |
| | 2DA.CTNA. MAR/12 | 63,883.13 | 90,187.94 | 525,085.66 | 679,156.73 |
| | 1RA.CTNA. ABR/12 | 81,093.25 | 114,484.59 | 681,997.09 | 877,574.93 |
| | 2DA.CTNA. ABR/12 | 62,612.48 | 88,394.08 | 517,875.71 | 668,882.27 |
| | 1RA.CTNA. MAY/12 | 80,679.09 | 113,899.89 | 680,372.72 | 874,951.70 |
| | 2DA.CTNA. MAY/12 | 62,121.27 | 87,700.61 | 529,106.93 | 678,928.81 |
| | 3RA.CTNA. MAY/12 | 80,473.72 | 113,609.96 | 696,854.51 | 890,938.19 |
| | 1RA.CTNA. JUN/12 | 62,562.37 | 88,323.35 | 531,736.74 | 682,622.46 |
| | 2DA.CTNA. JUN/12 | 80,960.83 | 114,297.64 | 702,199.84 | 897,458.31 |
| | 1RA.CTNA. JUL/12 | 62,877.85 | 88,768.73 | 537,463.00 | 689,109.58 |
| | 2DA.CTNA. JUL/12 | 80,628.69 | 113,828.73 | 706,851.66 | 901,309.08 |
| | 1RA.CTNA. AGO/12 | 62,001.62 | 87,531.69 | 525,281.57 | 674,814.88 |
| | 1RA.CTNA. DIC/12 | 82,508.93 | 116,483.19 | 652,823.51 | 851,815.63 |
| | 2DA.CTNA. DIC/12 | 63,280.63 | 89,337.36 | 469,012.24 | 621,630.23 |
| | 1RA.CTNA. NOV/15 | - | 171,732.10 | - | 171,732.10 |
| | 2DA.CTNA. NOV/15 | - | 128,596.68 | - | 128,596.68 |
| | 1RA.CTNA. DIC/15 | - | 173,732.59 | - | 173,732.59 |
| | 2DA.CTNA. DIC/15 | - | 131,253.87 | - | 131,253.87 |
| | 1RA.CTNA. ENE/16 | - | 131,292.61 | - | 131,292.61 |
| | 2DA.CTNA. ENE/16 NOM COMP | - | 44,358.48 | - | 44,358.48 |
| | 2DA.CTNA. ENE/16 | - | 132,585.04 | - | 132,585.04 |
| | 1RA.CTNA. FEB/16 NOM COMP | - | 171.94 | - | 171.94 |
| | 1RA.CTNA. FEB/16 | - | 179,499.80 | - | 179,499.80 |



INSTITUTO DE CREDITO PARA LOS TRABAJADORES AL SERVICIO DEL GOBIERNO DEL ESTADO DE MORELOS

ANEXO 4

INGRESOS POR RECUPERAR A CORTO PLAZO AL 31 DE DICIEMBRE DEL 2022

CUOTAS, APORTACIONES Y RECUPERACIÓN DE CRÉDITOS POR COBRAR A ENTES OBLIGADOS

| | | | | | |
|--|---------------------------|------------|------------|-----------|------------|
| | 2DA.CTNA. FEB/16 | - | 135,028.85 | - | 135,028.85 |
| | 1RA.CTNA. MAR/16 | - | 184,333.08 | - | 184,333.08 |
| | 1RA.CTNA. ABR/16 | - | 156,215.16 | - | 156,215.16 |
| | 1RA.CTNA. ABR/16 NOM COMP | - | 103.57 | - | 103.57 |
| | 2DA.CTNA. ABR/16 | - | 211,833.09 | - | 211,833.09 |
| | 1RA.CTNA. MAY/16 | - | 163,688.25 | - | 163,688.25 |
| | 2DA.CTNA. MAY/16 | - | 212,660.77 | - | 212,660.77 |
| | 1RA.CTNA. JUN/16 | - | 149,055.15 | - | 149,055.15 |
| | 2DA.CTNA. JUN/16 | - | 197,740.77 | - | 197,740.77 |
| | 1RA.CTNA. JUL/16 | - | 148,752.17 | - | 148,752.17 |
| | 2DA.CTNA. JUL/16 NOM COMP | - | 102.47 | - | 102.47 |
| | 2DA.CTNA. JUL/16 | - | 198,649.14 | - | 198,649.14 |
| | 1RA.CTNA. AGO/16 | - | 149,107.51 | - | 149,107.51 |
| | 2DA.CTNA. AGO/16 | - | 197,147.61 | - | 197,147.61 |
| | 1RA.CTNA. SEP/16 | - | 147,584.61 | - | 147,584.61 |
| | 2DA.CTNA. SEP/16 | - | 198,898.93 | - | 198,898.93 |
| | 3RA.CTNA. SEP/16 | - | 149,874.47 | - | 149,874.47 |
| | 1RA.CTNA. OCT/16 | - | 198,871.09 | - | 198,871.09 |
| | 2DA.CTNA. OCT/16 | - | 149,495.50 | - | 149,495.50 |
| | 1RA.CTNA. NOV/16 | - | 197,587.79 | - | 197,587.79 |
| | 2DA.CTNA. NOV/16 | - | 147,887.79 | - | 147,887.79 |
| | 1RA.CTNA. DIC/16 | - | 198,259.32 | - | 198,259.32 |
| | 2DA.CTNA. DIC/16 | - | 147,951.17 | - | 147,951.17 |
| | 1RA.CTNA. ENE/17 | - | 198,142.83 | - | 198,142.83 |
| | 2DA.CTNA. ENE/17 | - | 146,297.71 | - | 146,297.71 |
| | 1RA.CTNA. FEB/17 | - | 197,204.84 | - | 197,204.84 |
| | 2DA.CTNA. FEB/17 | - | 146,213.48 | - | 146,213.48 |
| | 1RA.CTNA. MAR/17 | - | 202,077.40 | - | 202,077.40 |
| | 2DA.CTNA. MAR/17 | - | 145,492.76 | - | 145,492.76 |
| | 3RA.CTNA. MAR/17 | - | 198,561.86 | - | 198,561.86 |
| | 1RA.CTNA. ABR/17 | 2,594.06 | 145,902.49 | - | 148,496.55 |
| | 2DA.CTNA. ABR/17 | 140,744.27 | 198,697.80 | - | 339,442.07 |
| | 1RA.CTNA. MAY/17 | 103,068.26 | 145,508.14 | - | 248,576.40 |
| | 2DA.CTNA. MAY/17 | 139,786.01 | 197,344.96 | - | 337,130.97 |
| | 1RA.CTNA. JUN/17 | 101,605.05 | 143,442.41 | - | 245,047.46 |
| | 2DA.CTNA. JUN/17 | 138,272.24 | 195,207.88 | - | 333,480.12 |
| | 1RA.CTNA. JUL/17 | 99,543.06 | 140,531.37 | - | 240,074.43 |
| | 2DA.CTNA. JUL/17 | 137,887.22 | 194,664.31 | - | 332,551.53 |
| | 1RA.CTNA. AGO/17 | 105,622.81 | 149,114.55 | - | 254,737.36 |
| | 2DA.CTNA. AGO/17 | 27,501.05 | 150,053.17 | - | 177,554.22 |
| | 2DA.CTNA. AGO/17 NOM COMP | 37,557.08 | 53,021.76 | 28,317.71 | 118,896.55 |
| | 3RA.CTNA. AGO/17 | 106,030.13 | 149,689.60 | 18,134.13 | 273,853.86 |
| | 1RA.CTNA. SEP/17 | 143,550.27 | 202,659.21 | 46,451.84 | 392,661.32 |
| | 2DA.CTNA. SEP/17 | 105,047.43 | 148,302.25 | 18,134.13 | 271,483.81 |



INSTITUTO DE CREDITO PARA LOS TRABAJADORES AL SERVICIO DEL GOBIERNO DEL ESTADO DE MORELOS

ANEXO 4

INGRESOS POR RECUPERAR A CORTO PLAZO AL 31 DE DICIEMBRE DEL 2022

CUOTAS, APORTACIONES Y RECUPERACIÓN DE CRÉDITOS POR COBRAR A ENTES OBLIGADOS

SISTEMA DE AGUA POTABLE DE CUERNAVACA

| | | | | |
|------------------|------------|------------|-----------|------------|
| 1RA.CTNA. OCT/17 | 143,256.68 | 202,244.73 | 45,217.88 | 390,719.29 |
| 2DA.CTNA. OCT/17 | 104,903.63 | 148,099.23 | 15,568.93 | 268,571.79 |
| 1RA.CTNA. NOV/17 | 143,037.26 | 201,934.96 | 45,081.88 | 390,054.10 |
| 2DA.CTNA. NOV/17 | 104,815.13 | 147,974.30 | 14,296.93 | 267,086.36 |
| 1RA.CTNA. DIC/17 | 142,646.23 | 201,382.92 | 39,320.96 | 383,350.11 |
| 2DA.CTNA. DIC/17 | 105,010.17 | 148,249.66 | 14,293.01 | 267,552.84 |
| 1RA.CTNA. ENE/18 | 142,327.24 | 200,932.58 | 36,190.06 | 379,449.88 |
| 2DA.CTNA. ENE/18 | 104,642.73 | 147,730.91 | 14,293.01 | 266,666.65 |
| 1RA.CTNA. FEB/18 | 149,850.31 | 211,553.39 | 37,803.37 | 399,207.07 |
| 2DA.CTNA. FEB/18 | 104,886.22 | 148,074.66 | 15,906.32 | 268,867.20 |
| 1RA.CTNA. MAR/18 | 143,802.22 | 203,014.89 | 36,608.13 | 383,425.24 |
| 2DA.CTNA. MAR/18 | 104,200.75 | 147,106.94 | 13,097.77 | 264,405.46 |
| 3RA.CTNA. MAR/18 | 143,618.07 | 202,754.92 | 36,608.13 | 382,981.12 |
| 1RA.CTNA. ABR/18 | 103,880.79 | 146,655.22 | 14,711.08 | 265,247.09 |
| 2DA.CTNA. ABR/18 | 143,145.64 | 202,087.96 | 36,608.13 | 381,841.73 |
| 1RA.CTNA. MAY/18 | 102,108.31 | 144,152.91 | 14,711.08 | 260,972.30 |
| 2DA.CTNA. MAY/18 | 140,220.36 | 197,958.16 | 36,608.13 | 374,786.65 |
| 1RA.CTNA. JUN/18 | 100,024.55 | 141,211.12 | 15,251.06 | 256,486.73 |
| 2DA.CTNA. JUN/18 | 139,985.08 | 197,625.98 | 36,608.13 | 374,219.19 |
| 1RA.CTNA. JUL/18 | 99,516.55 | 140,493.94 | 14,711.08 | 254,721.57 |
| 2DA.CTNA. JUL/18 | 138,550.12 | 195,600.17 | 36,608.13 | 370,758.42 |
| 1RA.CTNA. AGO/18 | 149.44 | 141,387.44 | 4,269.85 | 145,806.73 |
| 2DA.CTNA. AGO/18 | - | 127,583.27 | - | 127,583.27 |
| 1RA.CTNA. OCT/18 | 140,654.32 | 198,570.81 | 39,092.91 | 378,318.04 |
| 2DA.CTNA. OCT/18 | 101,233.37 | 142,917.70 | 14,711.08 | 258,862.15 |
| 1RA.CTNA. NOV/18 | 140,423.29 | 198,244.64 | 39,092.91 | 377,760.84 |
| 2DA.CTNA. NOV/18 | 98,789.28 | 139,467.22 | 14,711.08 | 252,967.58 |
| 1RA.CTNA. DIC/18 | 144,052.02 | 203,367.55 | 36,678.87 | 384,098.44 |
| 2DA.CTNA. DIC/18 | 98,506.26 | 139,067.67 | 14,711.08 | 252,285.01 |
| 1RA.CTNA. ENE/19 | 144,250.45 | 203,647.69 | 36,608.13 | 384,506.27 |
| 2DA.CTNA. ENE/19 | 99,869.38 | 140,992.07 | 14,860.95 | 255,722.40 |
| 3RA.CTNA. ENE/19 | 146,370.44 | 206,640.63 | 35,074.94 | 388,086.01 |
| 1RA.CTNA. FEB/19 | 102,679.64 | 144,959.50 | 15,207.03 | 262,846.17 |
| 2DA.CTNA. FEB/19 | 149,866.25 | 211,575.90 | 35,074.94 | 396,517.09 |
| 1RA.CTNA. MAR/19 | 101,572.48 | 143,396.45 | 15,207.03 | 260,175.96 |
| 2DA.CTNA. MAR/19 | 146,503.22 | 206,828.09 | 36,319.17 | 389,650.48 |
| 1RA.CTNA. ABR/19 | 99,243.24 | 140,108.11 | 16,566.45 | 255,917.80 |
| 2DA.CTNA. ABR/19 | 153,554.94 | 216,783.44 | 35,442.44 | 405,780.82 |
| 1RA.CTNA. MAY/19 | 100,082.55 | 141,293.00 | 16,522.12 | 257,897.67 |
| 2DA.CTNA. MAY/19 | 155,300.32 | 219,247.51 | 35,030.61 | 409,578.44 |
| 1RA.CTNA. JUN/19 | 97,497.45 | 137,643.45 | 15,162.70 | 250,303.60 |
| 2DA.CTNA. JUN/19 | 154,566.24 | 218,211.16 | 35,030.61 | 407,808.01 |
| 1RA.CTNA. JUL/19 | 97,765.33 | 138,021.65 | 15,162.70 | 250,949.68 |
| 2DA.CTNA. JUL/19 | 154,689.39 | 218,385.02 | 31,790.57 | 404,864.98 |



INSTITUTO DE CREDITO PARA LOS TRABAJADORES AL SERVICIO DEL GOBIERNO DEL ESTADO DE MORELOS

ANEXO 4

INGRESOS POR RECUPERAR A CORTO PLAZO AL 31 DE DICIEMBRE DEL 2022

CUOTAS, APORTACIONES Y RECUPERACIÓN DE CRÉDITOS POR COBRAR A ENTES OBLIGADOS

| | | | | | | | |
|---|-------------------------------------|------------|------------|------------|------------|---------------|----------------------|
| | 1RA.CTNA. AGO/19 | 97,548.25 | 137,715.17 | 13,304.58 | 248,568.00 | | |
| | 2DA.CTNA. AGO/19 | 154,316.80 | 217,859.01 | 32,782.45 | 404,958.26 | | |
| | 1RA.CTNA. SEP/19 | 150,069.17 | 211,862.36 | 28,643.06 | 390,574.59 | | |
| | 2DA.CTNA. SEP/19 | 96,881.86 | 136,774.40 | 8,889.59 | 242,545.85 | | |
| SISTEMA DE AGUA POTABLE DE CUERNAVACA | 1RA.CTNA. OCT/19 | 149,497.06 | 211,054.68 | 21,432.40 | 381,984.14 | | |
| | 2DA.CTNA. OCT/19 | 97,231.02 | 137,267.32 | 8,889.59 | 243,387.93 | | |
| | 3RA.CTNA. ENE/220 | 157,745.60 | 222,699.68 | 18,300.27 | 398,745.55 | | |
| | 1RA.CTNA. FEB/2020 | 95,845.20 | 135,310.88 | 9,816.87 | 240,972.95 | | |
| | 2DA.CTNA. FEB/2020 | 152,044.00 | 214,650.36 | 17,827.92 | 384,522.28 | | |
| | 1RA.CTNA. MAR/2020 | 99,497.19 | 140,466.62 | 13,255.89 | 253,219.70 | | |
| | 2DA.CTNA. MAR/2020 | 151,625.53 | 214,059.57 | 19,277.92 | 384,963.02 | | |
| | 1RA.CTNA. ABR/2020 | 100,561.82 | 141,969.63 | 9,816.87 | 252,348.32 | | |
| | 2DA.CTNA. ABR/2020 | 151,958.70 | 214,529.92 | 18,350.64 | 384,839.26 | | |
| | 1RA.CTNA. MAY/2020 | 98,851.70 | 139,555.34 | 10,031.01 | 248,438.05 | | |
| | 2DA.CTNA. MAY/2020 | 150,286.07 | 212,168.56 | 13,925.09 | 376,379.72 | | |
| | 1RA.CTNA. JUN/2020 | 98,904.29 | 139,629.60 | 5,914.04 | 244,447.93 | | |
| | 2DA.CTNA. JUN/2020 | 150,340.67 | 212,245.67 | 12,475.09 | 375,061.43 | | |
| | 1RA.CTNA. JUL/2020 | 99,146.28 | 139,971.21 | 3,054.56 | 242,172.05 | | |
| | 3RA.CTNA. JUL/2020 | 98,007.17 | 138,363.06 | 4,158.63 | 240,528.86 | | |
| | 1RA.CTNA. AGO/2020 | 156,284.92 | 220,637.54 | 12,169.68 | 389,092.14 | | |
| | INTERESES MORATORIOS AL 31/DIC/2022 | | | | | 48,952,610.73 | 48,952,610.73 |
| | | | | | | | 99,002,296.15 |
| H. AYUNTAMIENTO CUERNAVACA SEG. PUBLICA | 1RA.QNA. NOV/12 | - | 47,772.56 | 155,263.57 | 203,036.13 | | |
| | 2DA.QNA. NOV/12 | 33,838.45 | 47,772.56 | 206,575.57 | 288,186.58 | | |
| | 1RA.QNA. DIC/12 | 33,838.45 | 47,772.56 | 206,344.50 | 287,955.51 | | |
| | 2DA.QNA. DIC/12 | 33,838.45 | 47,772.56 | 205,696.48 | 287,307.49 | | |
| | 1RA.QNA. ABR/15 | - | 44,070.05 | - | 44,070.05 | | |
| | 2DA.QNA. ABR/15 | - | 45,603.00 | - | 45,603.00 | | |
| | 2DA.QNA. MAY/15 | - | 43,445.94 | - | 43,445.94 | | |
| | 1RA.QNA. JUL/15 | - | 40,541.70 | - | 40,541.70 | | |
| | 2DA.QNA. JUL/15 | 28,717.32 | 40,541.71 | 169,450.55 | 238,709.58 | | |
| | 1RA.QNA. AGO/15 | 34,798.71 | 49,127.50 | 171,787.78 | 255,713.99 | | |
| | 2DA.QNA. AGO/15 | 29,606.88 | 41,797.95 | 173,635.13 | 245,039.96 | | |
| | 1RA.QNA. SEP/15 | 29,606.83 | 41,797.95 | 176,144.14 | 247,548.92 | | |
| | 2DA.QNA. SEP/15 | 29,606.83 | 41,797.95 | 174,175.29 | 245,580.07 | | |
| | 1RA.QNA. OCT/15 | 29,606.83 | 41,797.95 | 175,953.72 | 247,358.50 | | |
| | 2DA.QNA. OCT/15 | 28,698.50 | 40,515.60 | 170,250.10 | 239,464.20 | | |
| | 1RA.QNA. NOV/15 | 28,157.87 | 39,752.32 | 162,221.86 | 230,132.05 | | |
| | 2DA.QNA. NOV/15 | 28,157.87 | 39,752.32 | 163,923.62 | 231,833.81 | | |
| | 1RA.QNA. DIC/15 | 28,157.87 | 39,752.32 | 165,231.83 | 233,142.02 | | |
| | 2DA.QNA. DIC/15 | 25,808.78 | 36,435.96 | 159,144.93 | 221,389.67 | | |
| | 2DA.QNA. FEB/2020 | 9,833.43 | 13,882.28 | 10,085.33 | 33,801.04 | | |
| | 1RA.QNA. MAR/2020 | 9,110.30 | 12,861.40 | 11,094.44 | 33,066.14 | | |



INSTITUTO DE CREDITO PARA LOS TRABAJADORES AL SERVICIO DEL GOBIERNO DEL ESTADO DE MORELOS

ANEXO 4

INGRESOS POR RECUPERAR A CORTO PLAZO AL 31 DE DICIEMBRE DEL 2022

CUOTAS, APORTACIONES Y RECUPERACIÓN DE CRÉDITOS POR COBRAR A ENTES OBLIGADOS

| | | | | | | | |
|---|---|---------------------------|------------|--------------|-------------------|----------------------------|--------------------------|
| H. AYUNTAMIENTO CUERNAVACA SEG. PUBLICA | 2DA.QNA. MAR/2020 | 8,933.51 | 12,612.00 | 11,094.44 | 32,639.95 | | |
| | 1RA.QNA. ABR/2020 | 8,845.32 | 12,487.32 | 11,094.44 | 32,427.08 | | |
| | 2DA.QNA. ABR/2020 | 8,845.19 | 12,487.32 | 11,094.44 | 32,426.95 | | |
| | 1RA.QNA. MAY/2020 | 8,845.19 | 12,487.32 | 9,405.97 | 30,738.48 | | |
| | 2DA.QNA. MAY/2020 | 8,845.19 | 12,487.32 | 9,405.97 | 30,738.48 | | |
| | 1RA.QNA. JUN/2020 | 8,845.19 | 12,487.32 | 9,405.97 | 30,738.48 | | |
| | 2DA.QNA. JUN/2020 | 8,668.53 | 12,237.92 | 9,405.97 | 30,312.42 | | |
| | 1RA.QNA. JUL/2020 | 8,668.53 | 12,237.92 | 8,187.38 | 29,093.83 | | |
| | 2DA.QNA. JUL/2020 | 8,668.53 | 12,237.92 | 8,187.38 | 29,093.83 | | |
| | 1RA.QNA. AGO/2020 | 8,315.21 | 11,739.12 | 6,481.21 | 26,535.54 | | |
| | INTERESES MORATORIOS AL 31/ DIC/2022 | | | | 3,412,249.64 | <u>3,412,249.64</u> | |
| | | | | | | <u>7,659,921.03</u> | |
| | C.E.A. | 2DA.QNA.DIC/2022 ESTIMADA | 44,026.37 | 44,026.37 | 458,562.35 | <u>546,615.09</u> | <u>546,615.09</u> |
| | UNIVERSIDAD TECNOLOGICA EMILIANO ZAPATA | 2DA.QNA.DIC/2022 ESTIMADA | 54,756.83 | 54,756.83 | 459,510.89 | <u>569,024.55</u> | <u>569,024.55</u> |
| INST. DE LA MUJER DEL EDO. DE MORELOS | 2DA.QNA.DIC/2022 ESTIMADA | 9,346.00 | 9,346.00 | 58,540.34 | <u>77,232.34</u> | <u>77,232.34</u> | |
| INST. EST. DE INFRAESTRUCTURA EDUCATIVA | 1RA.QNA.DIC/2022 ESTIMADA | 12,156.18 | 12,156.18 | 79,743.00 | 104,055.36 | | |
| | 2DA.QNA.DIC/2022 ESTIMADA | 17,071.26 | 17,071.26 | 141,352.65 | <u>175,495.17</u> | <u>279,550.53</u> | |
| CONSEJO DE CIENCIA Y TECNOLOGIA | 2DA.QNA.DIC/2022 ESTIMADA | 4,654.89 | 4,654.89 | 43,680.54 | <u>52,990.32</u> | <u>52,990.32</u> | |
| MUNICIPIO DE CUERNAVACA | 1RA.QNA. NOV/12 | | | | - | | |
| | 2DA.QNA. NOV/12 | 255,998.05 | 363,484.91 | 1,415,980.74 | 2,035,463.70 | | |
| | 1RA.QNA. DIC/12 | 257,752.01 | 364,766.73 | 1,390,804.88 | 2,013,323.62 | | |
| | 2DA.QNA. DIC/12 | 257,788.45 | 364,818.18 | 1,394,077.07 | 2,016,683.70 | | |
| | 2DA.QNA. MAY/15 | - | 146,029.47 | - | 146,029.47 | | |
| | 1RA.QNA. JUL/15 | - | 417,602.98 | 1,806,527.20 | 2,224,130.18 | | |
| | 2DA.QNA. JUL/15 | 296,503.80 | 419,518.52 | 1,817,211.23 | 2,533,233.55 | | |
| | 1RA.QNA. AGO/15 | 300,006.43 | 424,191.88 | 1,908,219.17 | 2,632,417.48 | | |
| | 2DA.QNA. AGO/15 | 299,648.96 | 424,289.42 | 1,893,904.02 | 2,617,842.40 | | |
| | 1RA.QNA. SEP/15 | 299,891.39 | 424,330.58 | 1,952,421.82 | 2,676,643.79 | | |
| | 2DA.QNA. SEP/15 | 299,680.42 | 424,032.74 | 1,960,489.94 | 2,684,203.10 | | |
| | 1RA.QNA. OCT/15 | 300,533.43 | 425,237.55 | 1,969,652.53 | 2,695,423.51 | | |
| | 2DA.QNA. OCT/15 | 301,411.77 | 426,477.00 | 1,984,867.59 | 2,712,756.36 | | |
| | 1RA.QNA. NOV/15 | 302,952.42 | 428,652.03 | 1,990,808.80 | 2,722,413.25 | | |
| | 2DA.QNA. NOV/15 | 303,338.80 | 429,197.50 | 2,016,232.86 | 2,748,769.16 | | |



INSTITUTO DE CREDITO PARA LOS TRABAJADORES AL SERVICIO DEL GOBIERNO DEL ESTADO DE MORELOS

ANEXO 4

INGRESOS POR RECUPERAR A CORTO PLAZO AL 31 DE DICIEMBRE DEL 2022

CUOTAS, APORTACIONES Y RECUPERACIÓN DE CRÉDITOS POR COBRAR A ENTES OBLIGADOS

| | | | | | | |
|---|-------------------------------------|------------|------------|---------------|---------------|----------------------|
| | 1RA.QNA. DIC/15 | 303,554.71 | 429,502.32 | 2,037,371.72 | 2,770,428.75 | |
| | 2DA.QNA. DIC/15 | 305,345.88 | 432,031.03 | 2,037,245.27 | 2,774,622.18 | |
| | 1RA.QNA. FEB/2020 | | 23,689.56 | 119,087.07 | 142,776.63 | |
| | 2DA.QNA. FEB/2020 | 195,671.89 | 276,242.67 | 119,137.67 | 591,052.23 | |
| | 1RA.QNA. MAR/2020 | 194,922.89 | 275,185.26 | 119,181.86 | 589,290.01 | |
| | 2DA.QNA. MAR/2020 | 191,071.47 | 269,747.96 | 116,607.58 | 577,427.01 | |
| MUNICIPIO DE CUERNAVACA | 1RA.QNA. ABR/2020 | 190,131.92 | 268,421.53 | 115,349.96 | 573,903.41 | |
| | 2DA.QNA. ABR/2020 | 189,526.23 | 267,566.44 | 111,066.51 | 568,159.18 | |
| | 1RA.QNA. MAY/2020 | 189,154.44 | 267,041.56 | 110,978.92 | 567,174.92 | |
| | 2DA.QNA. MAY/2020 | 188,990.73 | 266,810.44 | 109,569.76 | 565,370.93 | |
| | 1RA.QNA. JUN/2020 | 188,417.87 | 266,001.70 | 109,369.73 | 563,789.30 | |
| | 2DA.QNA. JUN/2020 | 186,891.05 | 263,846.19 | 103,769.10 | 554,506.34 | |
| | 1RA.QNA. JUL/2020 | 185,729.11 | 262,205.80 | 103,030.04 | 550,964.95 | |
| | 2DA.QNA. JUL/2020 | 183,720.48 | 259,370.09 | 100,102.09 | 543,192.66 | |
| | 1RA.QNA. AGO/2020 | 181,047.50 | 255,596.47 | 98,540.56 | 535,184.53 | |
| | INTERESES MORATORIOS AL 31/DIC/2022 | | | 46,224,589.79 | 46,224,589.79 | 91,151,766.09 |
| TRIBUNAL UNITARIO DE JUSTICIA PARA ADOLECENTES | 2DA.QNA.DIC/2022 ESTIMADA | 13,919.76 | 13,919.76 | 117,782.62 | 145,622.14 | 145,622.14 |
| COMISION ESTATAL DE MORA REGULATORIA | 1RA.QNA.DIC/2022 ESTIMADA | 1,707.65 | 1,707.65 | 13,562.21 | 16,977.51 | |
| | 2DA.QNA.DIC/2022 ESTIMADA | 2,374.15 | 2,374.15 | 23,554.25 | 28,302.55 | 45,280.06 |
| CENTRO MORELENSE DELAS ARTES | 2DA.QNA.DIC/2022 ESTIMADA | 10,047.52 | 10,047.52 | 97,027.24 | 117,122.28 | 117,122.28 |
| H.AYUNTAMIENTO DE PUENTE DE IXTLA SEGURIDAD PÚBLICA | 1RA.QNA.DIC/2022 ESTIMADA | 7,912.07 | 7,912.07 | 132,487.12 | 148,311.26 | |
| | 2DA.QNA.DIC/2022 ESTIMADA | 16,992.59 | 16,992.59 | 291,498.92 | 325,484.10 | 473,795.36 |
| I.M.O.F.I. | 2DA.QNA.DIC/2022 ESTIMADA | 15,154.12 | 15,154.12 | 150,727.57 | 181,035.81 | 181,035.81 |
| M.M.A.P | 2DA.QNA.DIC/2022 ESTIMADA | 1,762.94 | 1,762.94 | 15,666.43 | 19,192.31 | 19,192.31 |
| C.E.A.V. | 1RA.QNA.DIC/2022 ESTIMADA | 2,594.70 | 2,594.70 | 20,720.63 | 25,910.03 | |
| | 2DA.QNA.DIC/2022 ESTIMADA | 2,594.70 | 2,594.70 | 20,720.63 | 25,910.03 | 51,820.06 |
| M.M.J.S. | 1RA.QNA.DIC/2022 ESTIMADA | 6,159.24 | 6,159.24 | 30,905.57 | 43,224.05 | |



INSTITUTO DE CREDITO PARA LOS TRABAJADORES AL SERVICIO DEL GOBIERNO DEL ESTADO DE MORELOS

ANEXO 4

INGRESOS POR RECUPERAR A CORTO PLAZO AL 31 DE DICIEMBRE DEL 2022

| CUOTAS, APORTACIONES Y RECUPERACIÓN DE CRÉDITOS POR COBRAR A ENTES OBLIGADOS | | | | | | |
|---|-------------------------------------|------------|------------|--------------|--------------|---------------------|
| | 2DA.QNA.DIC/2022 ESTIMADA | 5,393.04 | 5,393.04 | 32,302.67 | 43,088.75 | 86,312.80 |
| FISCALIA | 2DA.QNA.DIC/2022 ESTIMADA | 324,350.04 | 324,350.04 | 3,904,556.58 | 4,553,256.66 | 4,553,256.66 |
| C.C. TEOPANZOLCO | 1RA.QNA.DIC/2022 | 5,366.13 | 5,366.13 | 56,213.22 | 66,945.48 | |
| C.C. TEOPANZOLCO | 2DA.QNA.DIC/2022 ESTIMADA | 5,366.13 | 5,366.13 | 56,867.79 | 67,600.05 | 134,545.53 |
| COORDINACION DE ESTATAL DE PROTECCION CIVIL | 2DA.QNA.OCT/2022 | 11,937.15 | 11,937.15 | 115,410.51 | 139,284.81 | |
| | 1RA.QNA.NOV/2022 | 11,172.19 | 11,172.19 | 108,256.76 | 130,601.14 | |
| | 2DA.QNA.NOV/2022 | 12,166.68 | 12,166.68 | 118,326.51 | 142,659.87 | |
| | 1RA.QNA.DIC/2022 | 10,794.92 | 10,794.92 | 111,773.45 | 133,363.29 | |
| | 2DA.QNA.DIC/2022 ESTIMADA | 12,166.68 | 12,166.68 | 118,326.51 | 142,659.87 | |
| | INTERESES MORATORIOS AL 31/DIC/2022 | | | | 2,219.76 | 690,788.74 |
| UNIVERSIDAD TECNOLOGICA DEL SUR DEL ESTADO DE MORELOS | 1RA.QNA.DIC/2022 ESTIMADA | 12,037.40 | 12,037.40 | 75,886.01 | 99,960.81 | |
| | 2DA.QNA.DIC/2022 ESTIMADA | 12,015.57 | 12,015.57 | 78,478.85 | 102,509.99 | 202,470.80 |
| ESAF.CONGRESO | 1RA.QNA.DIC/2022 | 6,018.99 | 6,018.99 | 86,307.51 | 98,345.49 | |
| | 2DA.QNA.DIC/2022 ESTIMADA | 6,019.18 | 6,019.18 | 81,365.50 | 93,403.86 | 191,749.35 |
| INST. DEL DEP. MORELOS | 2DA.QNA.DIC/2022 ESTIMADA | 7,128.37 | 7,128.37 | 76,857.72 | 91,114.46 | 91,114.46 |
| INEEA | 2DA.QNA.DIC/2022 ESTIMADA | 5,046.96 | 5,046.96 | 16,968.95 | 27,062.87 | 27,062.87 |
| SISTEMA DE CONERVACION, AGUA POTABLE Y SANEAMIENTO DE JIUTEPEC | 2DA.CTNA.DIC/2022 | 17,807.88 | 17,807.88 | 78,290.86 | 113,906.62 | 113,906.62 |
| INST. DE LA DEFENSORIA PUBLICA DEL ESTADO DE MORELOS | 1RA.QNA.DIC/2022 | 11,022.33 | 11,022.33 | 147,538.78 | 169,583.44 | 169,583.44 |
| AYUNTAMIENTO DE CUERNAVACA SEG. PUBLICA | 2DA.QNA.DIC/2022 ESTIMADA | 78,238.85 | 78,238.85 | 180,464.74 | 336,942.44 | 336,942.44 |
| AYUNATMIENTO DE CUERNAVACA SINDICALIZADOS | 2DA.QNA.DIC/2022 ESTIMADA | 80,392.47 | 80,392.47 | 329,380.92 | 490,165.86 | 490,165.86 |



INSTITUTO DE CREDITO PARA LOS TRABAJADORES AL SERVICIO DEL GOBIERNO DEL ESTADO DE MORELOS

ANEXO 4

INGRESOS POR RECUPERAR A CORTO PLAZO AL 31 DE DICIEMBRE DEL 2022

CUOTAS, APORTACIONES Y RECUPERACIÓN DE CRÉDITOS POR COBRAR A ENTES OBLIGADOS

FIDEICOMISO TURISMO MORELOS

| | | | | | |
|---------------------------|----------|----------|----------|----------|------------------|
| 1RA.QNA.DIC/2022 | 2,778.90 | 2,778.90 | 4,234.44 | 9,792.24 | |
| 2DA.QNA.DIC/2022 ESTIMADA | 2,778.93 | 2,778.93 | | 5,557.86 | 15,350.10 |

TOTAL \$ 20,612,065.25 \$ 35,799,572.19 \$ 74,563,882.11 \$ 98,858,011.67 \$ 229,833,531.22 \$ 229,833,531.22

VALES AYUDA DE LENTES POR COBRAR

| ENTE OBLIGADO | MONTO |
|---------------|-------|
|---------------|-------|

DIF. 25,408.80

TOTAL \$ 25,408.80

TOTAL \$ 229,858,940.02



INSTITUTO DE CRÉDITO PARA LOS TRABAJADORES AL SERVICIO DEL GOBIERNO DEL ESTADO DE MORELOS
ANEXO 5
PRESTAMOS OTORGADOS A CORTO PLAZO AL 31 DE DICIEMBRE DEL 2022

PRESTAMOS OTORGADOS A CORTO PLAZO (HASTA 12 MESES DE PLAZO)

SALDOS PENDIENTES A RECUPERAR:

CARTERA VIGENTE

| | |
|--------------------------------------|---------------------------------------|
| Créditos Especiales | 315,645.83 |
| Creditos utiles escolares | 12,326,749.94 |
| Creditos jubilados y pensionados | <u>10,114,096.31</u> |
| TOTAL DE CRÉDITOS A AFILIADOS | <u><u>\$ 22,756,492.08</u></u> |



INSTITUTO DE CRÉDITO PARA LOS TRABAJADORES AL SERVICIO DEL GOBIERNO DEL ESTADO DE MORELOS

ANEXO 6

ALMACEN DE MATERIALES Y SUMINISTROS DE CONSUMO AL 31 DE DICIEMBRE DEL 2022

ALMACEN DE MATERIALES Y SUMINISTROS DE CONSUMO

| | |
|---|------------------------|
| Almacen de materiales y útiles de oficina | 411,336.27 |
| Almacen materiales y utiles consumibles para el procesamiento en equipos y bienes informáticos | 295,876.63 |
| Almacén de Materiales y Útiles de Impresión y Reproducción | 0.00 |
| Almacen de material de limpieza | 506,448.91 |
| Almacen de productos alimenticios para el personal en las instalaciones de las dependencias y entidades | 46,901.16 |
| Almacen materiales complementarios | 0.00 |
| Almacen de Medicinas y Productos Farmaceuticos | 18,316.40 |
| Almacen de materiales, accesorios y suministros medicos | 907,550.55 |
| Almacen de Combustibles lubricantes y Aditivos para Vehiculos Terrestres, aereos, maritimos, lacustres y fluviales destinados a servicios Administrativos | 156,002.30 |
| Almacen de material electrico y electronico | 44,610.00 |
| Almacen de otros materiales y articulos de construccion y reparacion | 84,186.04 |
| Almacen de articulos metalicos para la construccion | 2,747.40 |
| Almacen de vestuario y uniformes | 969,326.16 |
| Almacen de Prendas de Proteccion Personal | 94,284.80 |
| Almacen De Articulos Deportivos | 17,876.01 |
| Almacen de herramientas menores | 13,257.28 |
| Almacen de refacciones y accesorios menores de edificios | 3,863.20 |
| Almacen de Refacciones y Accesorios Menores de Mobiliario y Equipo de Administracion, Educacional y Recreativo | 0.00 |
| Almacen de Refacciones y Accesorios para Equipo de Computo y Telecomunicaciones | 228,726.63 |
| Almacen de refacciones y accesorios menores de mobiliario y equipo de administracion, educacional y recreativo | 0.00 |
| Almacen de Refacciones y Accesorios Menores de Equipo de Transporte | 58,398.32 |
| TOTAL ALMACEN DE MATERIALES Y SUMINISTROS DE CONSUMO | \$ 3,859,708.06 |



INSTITUTO DE CRÉDITO PARA LOS TRABAJADORES AL SERVICIO DEL GOBIERNO DEL ESTADO DE MORELOS
ANEXO 7
DEUDORES DIVERSOS POR COBRAR A LARGO PLAZO AL 31 DE DICIEMBRE DEL 2022

DEUDORES DIVERSOS POR COBRAR A LARGO PLAZO

RESOLUCIONES JUDICIALES POR RECIBIR

| | |
|--|---------------------|
| SINIESTRO SUC. XOCHITEPEC (Exp XO-02/235/2013) | 140,516.06 |
| SINIESTRO SUC. CUERNAVACA (Exp SCO1/8323/2017) | 339,409.27 |
| EXPEDIENTE FOLIO 1242-54363/2015 | 78,127.26 |
| TOTAL DEUDORES DIVERSOS | \$558,052.59 |

SINIESTRO XOCHITEPEC, CORRESPONDE AL IMPORTE DE INGRESOS Y FONDOS SUSTRÁIDOS DE LA DELEGACIÓN XOCHITEPEC EL DÍA 16 DE JULIO DE 2013, (CARPETA DE INVESTIGACIÓN NO. XO-02/235/2013)

SINIESTRO CUERNAVACA, CORRESPONDE AL IMPORTE DE INGRESOS Y FONDOS SUSTRÁIDOS EN EL ROBO A LAS OFICINAS CENTRALES EL DÍA 30 DE AGOSTO DE 2017, (CARPETA DE INVESTIGACIÓN NO. SCO1/8323/2017)

EXPEDIENTE ORIGINADO POR DIFERENCIA COBRADA DE MENOS EN EL SALDO DEL CRÉDITO HIPOTECARIO DEL C. CARMELO SALGADO VILLAFAN



INSTITUTO DE CRÉDITO PARA LOS TRABAJADORES AL SERVICIO DEL GOBIERNO DEL ESTADO DE MORELOS
ANEXO 8
PRESTAMOS OTORGADOS A LARGO PLAZO AL 31 DE DICIEMBRE DEL 2022

PRESTAMOS OTORGADOS A LARGO PLAZO

SALDOS PENDIENTES A RECUPERAR:

CARTERA VIGENTE

| | |
|---|---------------------|
| Creditos Quirografarios | 118,058,766.14 |
| Creditos Especiales | 826,960,105.67 |
| Creditos Adquisicion de Vehiculo | 583,827,261.24 |
| Creditos Hipotecarios | 1,659,970,796.31 |
| Credito un Mejor Hogar un Mejor Morelos | 5,635,800.33 |
| | <hr/> |
| | \$ 3,194,452,729.69 |

CARTERA VENCIDA JUDICIAL

| | |
|----------------------------------|------------------|
| Creditos Quirografarios | 2,956,573.34 |
| Creditos Especiales | 20,664,702.91 |
| Creditos Adquisicion de Vehiculo | 13,111,145.89 |
| Creditos Hipotecarios | 46,350,909.00 |
| Credito Utiles Escolares | 537,136.44 |
| Credito Jubilados y Pensionados | 0.00 |
| | <hr/> |
| | \$ 83,620,467.58 |

TOTAL DE CRÉDITOS A AFILIADOS

\$ 3,278,073,197.27



INSTITUTO DE CRÉDITO PARA LOS TRABAJADORES AL SERVICIO DEL GOBIERNO DEL ESTADO DE MORELOS

ANEXO 9

OTROS DERECHOS A RECIBIR EFECTIVO O EQUIVALENTES A LARGO PLAZO AL 31 DE DICIEMBRE DEL 2022

OTROS DERECHOS A RECIBIR EFECTIVO O EQUIVALENTES A LARGO PLAZO

| | |
|---|--------------------------|
| Intereses Moratorios Cartera Vencida Judicial | 126,951,918.65 |
| Intereses Moratorios Cartera Administrativa | 1,354,832.53 |
| TOTAL OTROS DERECHOS A RECIBIR EFECTIVO O EQUIVALENTES A LARGO PLAZO | \$ 128,306,751.18 |



INSTITUTO DE CREDITO PARA LOS TRABAJADORES AL SERVICIO DEL GOBIERNO DEL ESTADO DE MORELOS

ANEXO 10

RETENCIONES Y CONTRIBUCIONES POR PAGAR A CORTO PLAZO

AL 31 DE DICIEMBRE DEL 2022

RETENCIONES Y CONTRIBUCIONES POR PAGAR A CORTO PLAZO

| | |
|---|---------------------|
| ISR Sueldos y Salarios | 2,290,519.09 |
| Cuotas al IMSS Retenidas | 109,535.12 |
| ISR Asimilados a Salarios | 32,288.55 |
| Aportaciones al IMSS Patronal | 695,863.33 |
| Fondo de Ahorro | 43,544.37 |
| AFORE | 174,492.96 |
| Impuesto sobre Nomina | 248,661.00 |
| ISR Arrendamiento | 11,929.66 |
| ISR Servicios Profesionales | 1,741.27 |
| 2 al millar | 14,854.63 |
| | <hr/> |
| TOTAL RETENCIONES Y CONTRIBUCIONES POR PAGAR A CORTO PLAZO | 3,623,429.98 |
| | <hr/> <hr/> |



INSTITUTO DE CRÉDITO PARA LOS TRABAJADORES AL SERVICIO DEL GOBIERNO DEL ESTADO DE MORELOS
ANEXO 11
OTRAS CUENTAS POR PAGAR A CORTO PLAZO AL 31 DE DICIEMBRE DEL 2022

OTRAS CUENTAS POR PAGAR A CORTO PLAZO

Depositos Complementarios de Servidores Publicos

Acreeedores Diversos

Depositos de Entes Obligados

12,138,610.86

Seguros de Creditos

3,441,856.48

Otros

937,057.85

Contratos de Mandato de pago de Prototipo Un Mejor Hogar un Mejor Morelos

457,404.84

TOTAL OTRAS CUENTAS POR PAGAR A CORTO PLAZO

16,974,930.03



INSTITUTO DE CREDITO PARA LOS TRABAJADORES AL SERVICIO DEL GOBIERNO DEL ESTADO DE MORELOS
ANEXO 12
FONDOS EN ADMINISTRACION A LARGO PLAZO AL 31 DE DICIEMBRE DEL 2022

CUOTAS ORDINARIAS DE AFILIADOS

| PERIODO | I.C.T.S.G.E.M. | H.TRIBUNAL SUPERIOR DE JUSTICIA | H.CONGRESO DEL ESTADO. | INSTITUTO DE CULTURA | D.I.F. | I.E.B.E.M. | SUBSECRETARIA DE SALUD DE MORELOS | C.I.D.H.E.M. | I.N.V.I.M.O.R | INSTITUTO ESTATAL ELECTORAL DE MORELOS | COLEGIO DE ESTUDIOS CIENTIFICOS Y TECNOLOGICOS | HAYUNTAMIENTO PUENTE DE IXTLA XOXOCOTL | FIDEICOMISO LAGO DE TEQUESQUITENO | COMISION ESTATAL DE DERECHOS HUMANOS | COMISION ESTATAL DE RESERVAS TERRITORIALES | TRIBUNAL DE LO CONTENCIOSO | TRIBUNAL ESTATAL ELECTORAL | FICASS | INSTITUTO DE FINANZAS PUBLICAS | INST. DE DESARROLLO Y FORTALECIMIENTO MPAL. | GOBIERNO DEL ESTADO DE MORELOS (P. EJECUTIVO) | SISTEMA DE AGUA POTABLE DE CUERNAVACA | |
|---------|----------------|---------------------------------|------------------------|----------------------|--------------|--------------|-----------------------------------|--------------|---------------|--|--|--|-----------------------------------|--------------------------------------|--|----------------------------|----------------------------|----------|--------------------------------|---|---|---------------------------------------|--------------|
| 1985 | | | 4,793.16 | 1,083.18 | | | | | | | | | | | | | | | | | | 120,372.72 | |
| 1986 | 1,095.68 | 8,608.81 | 2,040.16 | | | | | | | | | | | | | | | | | | | 206,228.37 | 6,805.01 |
| 1987 | 2,389.93 | 17,852.53 | 3,183.17 | | | | | | | | | | | | | | | | | | | 490,166.94 | 12,666.71 |
| 1988 | 6,527.81 | 44,883.03 | 8,699.56 | | | | | | | | | | | | | | | | | | | 1,095,143.15 | 25,112.43 |
| 1989 | 6,697.59 | 60,182.42 | 13,327.49 | | | | | | | | | | | | | | | | | | | 1,562,611.10 | 36,712.41 |
| 1990 | 7,632.87 | 69,512.40 | 15,902.95 | | | | | | | | | | | | | | | | | | | 1,858,340.96 | 36,796.84 |
| 1991 | 8,616.85 | 83,266.55 | 23,014.76 | | | | | | | | | | | | | | | | | | | 2,251,857.37 | 39,987.61 |
| 1992 | 9,396.82 | 152,824.11 | 31,549.18 | | | | | | | | | | | | | | | | | | | 2,895,640.78 | 55,280.61 |
| 1993 | 10,495.99 | 142,523.09 | 32,150.86 | | | | | | | | | | | | | | | | | | | 3,747,993.01 | 84,915.19 |
| 1994 | 13,008.55 | 228,084.45 | 66,400.62 | | | | | | | | | | | | | | | | | | | 4,560,134.67 | 127,572.53 |
| 1995 | 14,446.90 | 299,518.25 | 161,690.11 | 60,611.71 | | | | | | | | | | | | | | | | | | 5,837,736.03 | 147,394.48 |
| 1996 | 22,062.36 | 350,457.40 | 188,735.17 | 88,512.88 | | | | | | | | | | | | | | | | | | 6,483,804.17 | 195,039.04 |
| 1997 | 29,558.08 | 398,918.58 | 213,029.97 | 103,544.93 | 48,543.56 | 326,443.11 | | | | | | | | | | | | | | | | 6,895,728.94 | 303,818.25 |
| 1998 | 35,576.48 | 503,819.40 | 317,236.10 | 99,573.28 | 173,958.14 | 1,284,311.39 | | | | | | | | | | | | | | | | 5,862,445.85 | 403,999.85 |
| 1999 | 42,827.00 | 589,222.72 | 416,976.03 | 145,976.20 | 223,554.10 | 1,533,705.54 | 109,872.55 | 6,247.06 | 37,638.86 | 14,453.13 | 46,650.64 | 18,194.30 | 795.54 | 3,874.67 | 12,064.15 | 33,749.26 | 25,415.08 | 2,771.52 | 2,945.06 | | 7,050,263.57 | 575,907.04 | |
| 2000 | 67,236.90 | 867,694.24 | 549,889.88 | 170,280.02 | 236,461.80 | 1,783,924.21 | 139,791.80 | 7,051.89 | 37,789.77 | 33,280.04 | 83,788.60 | 47,766.04 | 7,370.80 | 7,272.60 | 10,624.15 | 38,051.49 | 23,291.14 | 2,743.56 | 13,878.46 | 76,274.51 | 9,185,034.99 | 689,165.93 | |
| 2001 | 84,455.20 | 1,104,402.66 | 659,929.56 | 240,432.59 | 346,219.45 | 2,313,677.21 | 186,380.08 | 16,714.77 | 45,155.59 | 106,429.79 | 228,547.78 | 42,301.28 | 7,628.10 | 93,349.41 | 13,647.43 | 32,580.95 | 39,366.92 | 3,596.58 | 11,795.08 | 51,267.96 | 10,617,811.76 | 738,401.18 | |
| 2002 | 103,247.47 | 1,426,687.75 | 820,603.37 | 217,906.46 | 303,492.18 | 2,153,211.16 | 167,555.10 | 14,318.88 | 43,578.13 | 69,308.08 | 151,761.34 | 50,827.21 | 8,354.26 | 68,020.40 | 14,286.67 | 38,051.49 | 30,622.51 | 1,791.10 | 1,743.35 | 39,538.78 | 9,946,626.40 | 910,395.57 | |
| 2003 | 108,434.35 | 905,374.10 | 1,647,387.09 | 442,422.46 | 565,683.18 | 2,885,585.03 | 254,171.70 | 44,961.55 | 47,893.74 | 209,198.60 | 403,986.94 | 73,832.07 | 7,894.20 | 113,788.92 | 42,419.73 | 138,719.10 | 60,566.18 | 2,178.58 | 0.00 | 36,335.89 | 13,329,094.17 | 563,848.78 | |
| 2004 | 531,814.66 | 940,434.02 | 2,211,139.67 | 251,754.21 | 380,191.24 | 2,580,249.74 | 188,036.59 | 36,849.71 | 42,009.44 | 69,619.53 | 250,428.91 | 60,255.09 | 6,504.96 | 85,606.20 | 17,766.48 | 31,727.10 | 30,622.51 | 1,791.10 | 1,743.35 | 0.00 | 35,286.93 | 13,003,673.65 | 646,603.69 |
| 2005 | 602,627.15 | 890,959.45 | 2,495,929.56 | 334,602.68 | 462,140.50 | 2,685,661.77 | 236,501.43 | 42,619.52 | 49,031.98 | 82,314.06 | 292,569.43 | 25,393.93 | 8,844.94 | 78,579.44 | 19,420.28 | 50,071.97 | 27,510.42 | 1,976.25 | 0.00 | 0.00 | 35,286.93 | 13,003,673.65 | 646,603.69 |
| 2006 | 654,315.88 | 1,188,556.25 | 2,686,980.23 | 478,423.92 | 485,166.80 | 2,952,983.37 | 205,069.24 | 49,658.22 | 52,103.76 | 112,163.28 | 326,098.76 | 22,738.67 | 10,181.15 | 106,267.19 | 27,061.23 | 149,798.30 | 76,911.77 | 1,691.50 | 0.00 | 0.00 | 38,204.62 | 21,106,394.12 | 1,071,152.93 |
| 2007 | 722,951.56 | 1,064,402.66 | 3,089,067.94 | 547,422.46 | 565,683.18 | 2,885,585.03 | 254,171.70 | 44,961.55 | 47,893.74 | 209,198.60 | 403,986.94 | 73,832.07 | 7,894.20 | 113,788.92 | 42,419.73 | 138,719.10 | 60,566.18 | 2,178.58 | 0.00 | 0.00 | 36,335.89 | 13,329,094.17 | 563,848.78 |
| 2008 | 801,050.18 | 1,381,195.58 | 3,411,025.44 | 577,813.86 | 628,641.01 | 3,479,236.84 | 246,966.33 | 50,706.65 | 49,990.70 | 191,317.28 | 489,795.28 | 160,997.19 | 12,931.57 | 109,885.65 | 45,063.65 | 177,864.26 | 64,213.92 | 1,972.08 | 0.00 | 0.00 | 55,110.07 | 14,916,539.96 | 2,362,845.53 |
| 2009 | 894,053.37 | 1,387,963.88 | 2,699,289.33 | 710,285.01 | 645,687.01 | 3,515,960.19 | 257,126.27 | 71,133.15 | 50,382.24 | 258,865.28 | 571,081.27 | 88,081.75 | 8,730.79 | 137,588.41 | 36,702.58 | 191,299.31 | 67,250.03 | 1,989.12 | 0.00 | 0.00 | 55,110.07 | 14,916,539.96 | 2,362,845.53 |
| 2010 | 960,358.18 | 1,457,268.14 | 2,916,874.07 | 686,980.11 | 682,345.51 | 3,694,687.10 | 268,947.03 | 82,966.36 | 52,171.30 | 257,199.94 | 674,971.01 | 137,152.40 | 23,023.25 | 168,073.29 | 43,164.91 | 180,056.41 | 76,705.52 | 554.64 | 0.00 | 0.00 | 132,395.02 | 15,672,068.24 | 1,664,103.84 |
| 2011 | 1,159,830.97 | 1,646,105.03 | 3,179,550.68 | 754,707.34 | 737,666.08 | 3,829,929.07 | 272,800.84 | 92,880.60 | 52,154.40 | 262,404.56 | 807,588.76 | 95,899.67 | 10,427.04 | 143,100.82 | 49,541.92 | 166,373.79 | 68,474.07 | 0.00 | 0.00 | 0.00 | 112,914.29 | 16,451,733.06 | 1,808,833.44 |
| 2012 | 1,249,454.51 | 1,610,940.00 | 2,828,863.33 | 616,626.60 | 852,385.87 | 4,071,046.72 | 282,445.97 | 103,674.03 | 55,855.73 | 290,674.81 | 951,965.81 | 50,877.51 | 11,099.03 | 163,400.31 | 48,491.26 | 169,225.56 | 90,047.24 | 0.00 | 0.00 | 0.00 | 133,712.96 | 17,600,119.80 | 1,901,685.79 |
| 2013 | 1,258,520.70 | 1,840,523.13 | 2,792,441.97 | 0.00 | 837,741.63 | 4,323,798.04 | 286,544.79 | 121,125.38 | 0.00 | 260,206.64 | 992,462.68 | 45,122.42 | 11,104.26 | 172,410.15 | 63,239.81 | 167,987.63 | 75,543.38 | 0.00 | 0.00 | 0.00 | 126,992.50 | 17,600,119.80 | 1,901,685.79 |
| 2014 | 1,258,520.70 | 1,904,282.25 | 3,139,031.16 | 0.00 | 840,679.03 | 4,430,326.47 | 297,878.10 | 197,106.97 | 0.00 | 171,732.61 | 1,029,009.75 | 42,108.46 | 10,764.78 | 180,778.94 | 89,725.09 | 172,170.45 | 245,930.73 | 0.00 | 0.00 | 0.00 | 134,677.55 | 20,821,143.25 | 2,141,543.35 |
| 2015 | 1,282,052.15 | 2,041,834.56 | 3,194,620.72 | 0.00 | 909,900.79 | 4,506,835.74 | 308,988.82 | 347,637.14 | 0.00 | 0.00 | 1,071,634.98 | 39,149.50 | 10,219.36 | 176,092.52 | 71,116.57 | 213,199.84 | 335,129.81 | 0.00 | 0.00 | 0.00 | 147,970.90 | 22,208,170.11 | 2,504,945.82 |
| 2016 | 1,232,296.73 | 2,019,703.49 | 3,996,599.29 | 0.00 | 939,277.19 | 4,608,705.33 | 315,541.56 | 198,533.03 | 0.00 | 0.00 | 1,133,312.11 | 19,857.87 | 10,396.67 | 175,496.90 | 79,075.79 | 553,933.60 | 337,023.50 | 0.00 | 0.00 | 0.00 | 133,986.11 | 22,442,267.71 | 3,153,595.19 |
| 2017 | 979,697.87 | 1,951,028.22 | 3,243,495.39 | 0.00 | 930,428.22 | 4,727,996.11 | 366,571.78 | 0.00 | 0.00 | 1,160,491.08 | 45,161.17 | 19,285.92 | 200,334.91 | 91,399.19 | 111,112.48 | 358,207.49 | 0.00 | 0.00 | 0.00 | 0.00 | 136,995.69 | 29,622,806.93 | 3,196,095.05 |
| 2018 | 887,946.79 | 2,147,555.39 | 2,930,546.04 | 0.00 | 981,720.87 | 4,842,176.21 | 415,131.48 | 0.00 | 0.00 | 1,040,433.70 | 24,627.25 | 74,534.02 | 209,113.17 | 111,372.58 | 0.00 | 250,338.17 | 0.00 | 0.00 | 0.00 | 0.00 | 195,371.22 | 36,093,196.23 | 3,165,347.92 |
| 2019 | 1,052,236.54 | 2,337,009.05 | 2,684,182.05 | 0.00 | 1,049,286.68 | 5,056,066.75 | 407,380.56 | 0.00 | 0.00 | 1,049,030.30 | 0.00 | 108,062.05 | 223,494.30 | 108,580.15 | 0.00 | 310,278.47 | 0.00 | 0.00 | 0.00 | 0.00 | 33,677.30 | 33,677,300.00 | 3,229,484.14 |
| 2020 | 1,052,384.27 | 2,211,309.71 | 2,509,821.12 | 0.00 | 1,691,626.25 | 5,252,497.84 | 565,660.66 | 0.00 | 0.00 | 1,212,301.80 | 7,721.84 | 138,553.37 | 253,070.63 | 92,888.54 | 0.00 | 341,653.08 | 0.00 | 0.00 | 0.00 | 0.00 | 187,140.38 | 32,345,799.83 | 2,157,521.16 |
| 2021 | 1,212,833.94 | 2,133,226.88 | 2,866,479.83 | 0.00 | 1,847,016.15 | 5,389,917.97 | 566,662.79 | 0.00 | 0.00 | 1,265,492.57 | 0.00 | 122,775.53 | 291,248.38 | 95,850.80 | 0.00 | 399,454.45 | 0.00 | 0.00 | 0.00 | 0.00 | 325,481.39 | 33,753,563.35 | 0.00 |
| ene-22 | 83,652.14 | 79,433.91 | 187,784.10 | 0.00 | 61,637.29 | 223,558.08 | 1,659.00 | 0.00 | 0.00 | 10,531.98 | 7,110.90 | 4,428.49 | 0.00 | 10,611.46 | 0.00 | 0.00 | 0.00 | 0.00 | 0.00 | 0.00 | 3,209.18 | 2,730,615.90 | 0.00 |
| feb-22 | 97,442.61 | 198,669.48 | 257,632.23 | 0.00 | 185,711.29 | 457,444.11 | 96,169.49 | 0.00 | 0.00 | 48,907.46 | 0.00 | 10,844.08 | 20,367.55 | 8,101.30 | 0.00 | 58,553.12 | 0.00 | 0.00 | 0.00 | 0.00 | 6,554.14 | 2,841,293.51 | 0.00 |
| mar-22 | 85,798.16 | 219,242.30 | 268,335.25 | 0.00 | 152,572.66 | 443,481.97 | 1,665.51 | 0.00 | 0.00 | 175,996.48 | 0.00 | 10,877.62 | 20,476.32 | 7,310.78 | 0.00 | 29,237.87 | 0.00 | 0.00 | 0.00 | 0.00 | 5,375.04 | 2,849,567.47 | 0.00 |
| abr-22 | 85,378.31 | 178,576.37 | 249,149.27 | 0.00 | 152,632.76 | 446,980.25 | 50,145.84 | 0.00 | 0.00 | 20,916.37 | 0.00 | 10,877.63 | 20,722.51 | 7,397.16 | 0.00 | 41,460.68 | 0.00 | 0.00 | 0.00 | 0.00 | 10,226.42 | 2,760,427.00 | 0.00 |
| may-22 | 88,573.90 | 185,307.04 | 246,815.55 | 0.00 | 152,856.50 | 443,258.77 | 98,696.67 | 0.00 | 0.00 | 114,853.04 | 0.00 | 11,029.51 | 20,878.66 | 7,765.26 | 0.00 | 41,489.95 | 0.00 | 0.00 | 0.00 | 0.00 | 3,705.54 | 3,277,665.86 | 0.00 |
| jun-22 | 86,766.24 | 199,912.98 | 249,781.65 | 0.00 | 152,685.58 | 443,258.77 | 1,658.99 | 0.00 | 0.00 | 114,847.82 | 0.00 | 11,122.29 | 20,864.67 | 7,717.36 | 0.00 | 30,154.86 | 0.00 | 0.00 | 0.00 | 0.00 | 6,180.75 | 2,930,523.80 | 0.00 |



INSTITUTO DE CREDITO PARA LOS TRABAJADORES AL SERVICIO DEL GOBIERNO DEL ESTADO DE MORELOS
ANEXO 13
APORTACIONES ORDINARIAS DE ENTES OBLIGADOS AL 31 DE DICIEMBRE DEL 2022

APORTACIONES ORDINARIAS DE ENTES OBLIGADOS

| PERIODO | ICTSGEM | H.TRIBUNAL SUPERIOR DE JUSTICIA | H.CONGRESO DEL ESTADO | INSTITUTO DE CULTURA | D.I.F. | I.E.B.E.M. | SUBSECRETARIA DE SALUD DE MORELOS | C.I.D.H.E.M. | I.N.V.I.M.O.R. | INSTITUTO ESTATAL ELECTORAL DE MORELOS | COLEGIO DE ESTUDIOS CIENTIFICOS Y TECNOLOGICOS | HAYUNTAMIENTO PUENTE DE IXTLA XHOCOTLA | FIDEICOMISO LAGO DE TEQUESQUITE NGO | COMISION ESTATAL DE DERECHOS HUMANOS | COMISION ESTATAL DE RESERVAS TERRITORIALES | TRIBUNAL DE LO CONTENCIOSO | TRIBUNAL ESTATAL ELECTORAL | FICASS | INSTITUTO DE FINANZAS PUBLICAS | INST. DE DESARROLLO Y FORTALECIMIENTO MPAL. | GOBIERNO DEL ESTADO DE MORELOS (P. EJECUTIVO) | SISTEMA DE AGUA POTABLE DE CUERNAVACA | C.E.A. |
|---------|--------------|---------------------------------|-----------------------|----------------------|--------------|--------------|-----------------------------------|--------------|----------------|--|--|--|-------------------------------------|--------------------------------------|--|----------------------------|----------------------------|----------|--------------------------------|---|---|---------------------------------------|------------|
| 1985 | | 5,075.11 | 34.80 | | | | | | | | | | | | | | | | | | 127,453.46 | | |
| 1986 | 1,160.13 | 9,115.21 | -720.42 | | | | | | | | | | | | | | | | | | | 187,433.10 | 7,205.30 |
| 1987 | 2,530.18 | 18,902.68 | 3,377.66 | | | | | | | | | | | | | | | | | | | 519,000.55 | 13,411.81 |
| 1988 | 6,911.36 | 47,523.21 | 9,244.36 | | | | | | | | | | | | | | | | | | | 1,159,437.39 | 26,613.67 |
| 1989 | 7,087.94 | 63,722.57 | 14,108.88 | | | | | | | | | | | | | | | | | | | 1,660,487.09 | 38,871.98 |
| 1990 | 8,081.89 | 29,659.57 | 16,787.12 | | | | | | | | | | | | | | | | | | | 1,142,411.36 | 38,768.99 |
| 1991 | 9,123.71 | 89,518.86 | 24,419.27 | | | | | | | | | | | | | | | | | | | 2,771,106.12 | 42,382.42 |
| 1992 | 9,792.09 | 113,139.35 | 33,387.00 | | | | | | | | | | | | | | | | | | | 1,406,884.30 | 58,602.31 |
| 1993 | 11,139.58 | 150,906.80 | 34,057.84 | | | | | | | | | | | | | | | | | | | 3,965,549.91 | 89,910.29 |
| 1994 | 13,773.73 | 240,244.47 | 70,306.52 | | | | | | | | | | | | | | | | | | | 7,318,700.60 | 134,956.29 |
| 1995 | 15,297.16 | 317,098.49 | 171,201.18 | 64,177.22 | | | | | | | | | | | | | | | | | | 6,181,132.27 | 156,062.94 |
| 1996 | 23,129.65 | 371,072.38 | 199,836.07 | 93,719.20 | | | | | | | | | | | | | | | | | | 6,864,398.74 | 206,511.17 |
| 1997 | 31,296.57 | 421,926.42 | 222,591.65 | 109,681.96 | 51,395.65 | 345,646.43 | | | | | | | | | | | | | | | | 7,294,285.05 | 321,689.08 |
| 1998 | 36,635.38 | 532,799.44 | 335,451.01 | 106,899.01 | 184,206.95 | 1,359,863.63 | 91,952.52 | 2,859.96 | | | | | | | | | | | | | | 6,175,726.66 | 425,861.80 |
| 1999 | 45,347.63 | 621,253.26 | 440,154.58 | 154,563.79 | 232,996.23 | 1,619,416.43 | 120,655.66 | 6,613.63 | 36,214.90 | 12,079.34 | 49,395.11 | 19,267.50 | 842.34 | | | | | | | | 6,619,620.86 | 524,601.77 | |
| 2000 | 68,451.81 | 702,155.41 | 579,713.47 | 180,296.50 | 245,712.84 | 1,888,864.20 | 143,249.76 | 7,466.35 | 39,471.93 | 33,579.85 | 88,366.37 | 50,573.97 | 6,690.73 | 40,949.64 | | | | | | | 7,241,002.36 | 613,415.56 | |
| 2001 | 87,398.43 | 716,268.08 | 948,442.81 | 191,161.24 | 262,179.25 | 1,918,132.83 | 140,416.40 | 11,459.19 | 44,700.50 | 69,553.59 | 128,429.02 | 44,621.82 | 7,700.60 | 74,780.59 | 12,774.47 | 33,736.64 | 26,910.02 | 2,933.76 | 3,117.30 | | 8,495,439.03 | 620,647.15 | |
| 2002 | 104,839.92 | 861,361.36 | 1,305,452.51 | 228,034.95 | 299,770.29 | 2,270,467.03 | 177,411.28 | 15,160.45 | 45,549.02 | 72,985.12 | 159,440.67 | 51,448.74 | 8,845.56 | 71,450.14 | 14,793.10 | 40,290.43 | 24,661.18 | 2,903.91 | 14,260.73 | 78,376.57 | 9,093,847.34 | 721,508.31 | 85,814.06 |
| 2003 | 114,813.44 | 924,884.85 | 1,719,287.69 | 250,207.86 | 356,406.15 | 2,436,664.21 | 197,343.63 | 17,697.84 | 45,442.79 | 103,808.83 | 239,206.23 | 34,855.95 | 8,076.71 | 96,681.63 | 14,451.99 | 34,497.27 | 40,613.51 | 1,854.00 | 12,489.48 | 54,284.21 | 10,643,114.37 | 775,936.21 | 144,922.21 |
| 2004 | 555,201.90 | 928,708.07 | 2,210,474.51 | 258,430.39 | 393,128.98 | 199,097.55 | 39,017.09 | 44,314.05 | 65,078.39 | 258,390.23 | 70,167.71 | 6,887.44 | 90,297.30 | 13,243.37 | 33,593.58 | 27,834.35 | 1,896.78 | 1,846.06 | | | 9,489,703.12 | 880,807.65 | 308,930.18 |
| 2005 | 628,955.88 | 915,185.18 | 2,618,257.94 | 352,379.14 | 472,459.73 | 2,835,939.91 | 248,704.91 | 38,516.08 | 47,102.62 | 74,585.99 | 305,297.51 | 23,861.85 | 9,365.07 | 81,227.09 | 15,271.07 | 49,919.81 | 29,105.29 | 2,092.50 | 0.00 | 37,362.08 | 12,804,434.89 | 664,003.04 | 395,063.03 |
| 2006 | 687,941.90 | 1,179,443.47 | 2,752,323.12 | 485,279.23 | 491,843.55 | 3,102,385.53 | 217,132.14 | 50,418.23 | 49,676.47 | 103,826.81 | 345,281.10 | 19,671.97 | 8,976.13 | 99,811.11 | 30,240.87 | 135,949.96 | 74,194.08 | 1,791.00 | 0.00 | 36,213.56 | 22,247,085.63 | 1,111,359.40 | 413,984.85 |
| 2007 | 754,411.10 | 1,066,735.43 | 3,025,454.58 | 566,162.84 | 574,434.37 | 3,044,504.36 | 269,122.97 | 47,606.41 | 49,681.22 | 219,706.57 | 427,750.85 | 78,175.13 | 8,358.60 | 95,186.53 | 44,915.04 | 136,144.80 | 52,372.20 | 2,306.73 | 0.00 | 38,473.24 | 13,360,851.55 | 596,188.84 | 630,931.71 |
| 2008 | 846,061.67 | 1,386,217.19 | 3,500,233.02 | 597,203.75 | 634,400.66 | 3,683,862.83 | 261,493.75 | 53,689.34 | 50,873.43 | 201,487.69 | 518,606.74 | 170,467.76 | 8,333.65 | 116,349.48 | 42,206.00 | 171,212.92 | 60,300.19 | 2,088.00 | 0.00 | 58,351.78 | 15,015,281.92 | 2,498,921.21 | 511,034.28 |
| 2009 | 943,008.27 | 1,376,248.68 | 2,744,094.27 | 729,445.48 | 635,173.35 | 3,710,940.10 | 272,251.33 | 75,317.39 | 53,346.14 | 274,092.63 | 602,066.70 | 82,284.62 | 9,244.34 | 145,681.83 | 38,861.52 | 178,543.94 | 71,205.84 | 2,106.00 | 0.00 | 90,355.21 | 14,583,223.16 | 1,503,738.84 | 588,195.65 |
| 2010 | 1,004,221.75 | 1,438,744.15 | 2,840,786.72 | 722,997.07 | 676,531.66 | 3,900,874.46 | 284,767.76 | 87,846.55 | 54,244.02 | 272,329.40 | 690,460.78 | 127,922.84 | 11,034.01 | 147,324.07 | 45,703.15 | 178,199.88 | 74,211.61 | 587.22 | 0.00 | 94,019.43 | 15,546,158.49 | 1,690,807.82 | 589,102.80 |
| 2011 | 1,144,542.59 | 1,587,416.11 | 3,189,166.83 | 783,522.31 | 718,007.20 | 4,055,210.69 | 288,847.94 | 96,345.80 | 53,720.26 | 277,840.21 | 835,616.71 | 97,896.02 | 11,040.35 | 165,410.56 | 52,454.93 | 176,160.48 | 72,501.93 | 0.00 | 0.00 | 117,192.13 | 16,616,931.71 | 1,915,057.24 | 609,671.83 |
| 2012 | 1,300,328.26 | 1,623,839.32 | 2,856,698.82 | 637,937.79 | 769,254.87 | 4,295,787.56 | 299,060.39 | 109,772.34 | 55,607.97 | 308,832.13 | 990,365.47 | 53,867.74 | 11,751.86 | 173,012.07 | 51,342.52 | 176,098.84 | 87,764.32 | 0.00 | 0.00 | 122,041.73 | 17,731,177.27 | 1,995,193.46 | 619,201.74 |
| 2013 | 1,302,852.83 | 1,766,092.95 | 2,803,962.78 | 0.00 | 793,925.95 | 4,553,660.00 | 303,400.28 | 128,250.38 | -0.01 | 262,161.74 | 1,027,315.87 | 47,774.17 | 11,757.39 | 182,552.02 | 49,528.46 | 177,869.24 | 79,987.11 | 0.00 | 0.00 | 134,462.61 | 19,219,497.92 | 2,128,820.96 | 452,635.48 |
| 2014 | 1,329,205.10 | 1,877,003.48 | 3,099,872.93 | 0.00 | 822,166.47 | 4,662,177.03 | 315,400.34 | 199,211.76 | 0.00 | 181,834.58 | 1,085,428.64 | 44,583.01 | 11,398.07 | 191,413.05 | 73,055.64 | 182,298.07 | 252,961.18 | 0.00 | 0.00 | 130,283.29 | 20,749,283.58 | 2,249,948.39 | 474,813.88 |
| 2015 | 1,357,466.82 | 1,986,079.34 | 3,186,636.90 | 0.00 | 882,037.48 | 4,771,939.08 | 327,165.74 | 368,086.20 | 0.00 | 0.00 | 1,126,147.91 | 41,450.18 | 10,820.37 | 186,450.74 | 75,299.07 | 201,889.83 | 345,065.08 | 0.00 | 0.00 | 141,760.45 | 21,886,903.08 | 2,624,077.16 | 472,571.12 |
| 2016 | 1,303,052.93 | 2,016,841.65 | 3,811,244.90 | 0.00 | 931,076.21 | 4,879,809.94 | 334,102.83 | 210,211.40 | 0.00 | 0.00 | 1,158,908.71 | 21,025.59 | 10,983.94 | 190,523.18 | 83,726.58 | 544,055.82 | 358,848.45 | 0.00 | 0.00 | 141,867.68 | 22,803,805.13 | 3,339,100.74 | 495,005.49 |
| 2017 | 641,908.05 | 2,010,160.31 | 3,263,724.31 | 0.00 | 952,049.64 | 5,006,115.22 | 260,223.36 | 0.00 | 0.00 | 0.00 | 1,202,053.95 | 33,827.62 | 9,734.31 | 212,118.57 | 85,623.71 | 111,612.49 | 376,010.41 | 0.00 | 0.00 | 151,655.23 | 13,729,850.55 | 3,373,512.45 | 433,824.16 |
| 2018 | 910,666.51 | 2,881,105.50 | 4,867,940.70 | 0.00 | 1,325,497.25 | 6,915,576.67 | 436,267.83 | 0.00 | 0.00 | 0.00 | 1,093,875.35 | 27,594.19 | 79,318.62 | 295,218.91 | 89,313.50 | 0.00 | 256,466.73 | 0.00 | 0.00 | 244,929.99 | 36,878,866.51 | 7,634,888.10 | 611,096.26 |
| 2019 | 1,002,787.97 | 2,861,512.72 | 2,472,237.66 | 0.00 | 1,353,083.02 | 7,137,894.54 | 475,380.57 | 0.00 | 0.00 | 0.00 | 1,111,624.87 | 0.00 | 76,880.34 | 306,971.23 | 92,925.84 | 0.00 | 301,093.28 | 0.00 | 0.00 | 204,794.30 | 31,820,211.63 | 4,559,271.77 | 693,346.05 |
| 2020 | 964,435.96 | 2,898,032.41 | 2,395,346.06 | 0.00 | 1,684,344.88 | 7,400,010.35 | 565,660.68 | 0.00 | 0.00 | 0.00 | 1,192,345.17 | 0.00 | 115,419.35 | 316,013.20 | 92,898.54 | 0.00 | 341,653.05 | 0.00 | 0.00 | 246,843.38 | 31,570,415.25 | 3,045,912.24 | 740,899.32 |
| 2021 | 1,023,032.66 | 2,906,706.59 | 2,675,605.72 | 0.00 | 1,795,689.88 | 7,609,298.20 | 565,662.79 | 0.00 | 0.00 | 0.00 | 1,265,492.57 | 0.00 | 122,775.53 | 342,274.69 | 94,425.37 | 0.00 | 356,781.79 | 0.00 | 0.00 | 177,150.22 | 32,812,982.93 | 0.00 | 758,385.58 |
| ene-22 | 83,652.14 | 102,541.68 | 177,807.16 | 0.00 | 59,693.24 | 315,611.41 | 1,659.00 | 0.00 | 0.00 | 0.00 | 108,854.82 | 0.00 | 10,531.99 | 10,038.91 | 4,428.49 | 0.00 | 10,611.47 | 0.00 | 0.00 | 4,530.60 | 2,698,874.95 | 0.00 | 65,554.05 |
| feb-22 | 97,442.61 | 249,010.13 | 245,162.24 | 0.00 | 153,521.63 | 645,803.44 | 96,169.49 | 0.00 | 0.00 | 0.00 | 48,907.46 | 0.00 | 10,844.08 | 28,754.20 | 8,010.70 | 0.00 | 39,508.00 | 0.00 | 0.00 | 9,252.89 | 2,711,617.90 | 0.00 | 23,535.22 |
| mar-22 | 85,798.16 | 249,914.41 | 262,728.69 | 0.00 | 152,572.67 | 626,092.17 | 1,665.51 | 0.00 | 0.00 | 0.00 | 175,996.48 | 0.00 | 10,877.63 | 28,907.75 | 7,310.38 | 0.00 | 29,237.85 | 0.00 | 0.00 | 7,588.31 | 2,745,752.91 | 0.00 | 106,717.93 |
| abr-22 | 85,378.31 | 250,329.63 | 241,880.44 | 0.00 | 152,632.76 | 631,030.95 | 50,145.85 | 0.00 | 0.00 | 0.00 | 113,834.43 | 0.00 | 10,877.62 | 29,255.33 | 7,397.16 | 0.00 | 18,264.56 | 0.00 | 0.00 | 14,437.30 | 2,652,825.25 | 0.00 | 66,858.90 |
| may-22 | 88,573.90 | 250,443.94 | 241,593.06 | 0.00 | 152,856.51 | 625,777.09 | 98,696.67 | 0.00 | 0.00 | 0.00 | 114,853.05 | 0.00 | 11,029.50 | 29,476.04 | 7,765.26 | 0.00 | 41,489.95 | 0.00 | 0.00 | 2,654.24 | 3,180,801.19 | 0.00 | 67,532.82 |
| jun-22 | 86,766.24 | 250,250.94 | 241,503.42 | 0.00 | 152,685.60 | 905,683.28 | 1,658.99 | 0.00 | 0.00 | 0.00 | 114,847.82 | 0.00 | 11,122.28 | 29,456.01 | 7,717.36 | 0.00 | | | | | | | |



INSTITUTO DE CREDITO PARA LOS TRABAJADORES AL SERVICIO DEL GOBIERNO DEL ESTADO DE MORELOS
ANEXO 13
APORTACIONES ORDINARIAS DE ENTES OBLIGADOS AL 31 DE DICIEMBRE DEL 2022

APORTACIONES ORDINARIAS DE ENTES OBLIGADOS

| PERIODO | COLEGIO ESTATAL DE SEGURIDAD PUBLICA | H. AYUNTAMIENTO CUERNAVACA SEGURIDAD PUBLICA | UNIVERSIDAD TECNOLÓGICA EMILIANO ZAPATA | INSTITUTO DE LA MUJER DEL ESTADO DE MORELOS | INST. ESTATAL DE INFRAESTRUCTURA EDUCATIVA | OPERADOR DE CARRETERAS DE CUOTAS | I.C.A.T.M.O.R. | HOSPITAL DEL NÑO MORELENSE | I.M.I.P.E. | PATRONATO P.L.A. READ. Y LA REINC. SOCIAL | CONSEJO DE CIENCIA Y TECNOLOGIA | MUNICIPIO DE CUERNAVACA | TRIBUNAL UNITARIO DE JUSTICIA PARA ADOLESCENTES | FIDEICOMISO WORLD TRADE CENTER MORELOS | COMISION ESTATAL DE MEJORA REGULATORIA | CENTRO MORELENSE DE LAS ARTES | HONORABLE AYUNTAMIENTO DE PUENTE DE IXTLA SEGURIDAD PUBLICA | CRIDA | I.M.O.F.I. | M.M.A.P. | INSTITUTO MORELENSE DE RADIO Y TELEVISION | I.M.P.E.P.A.C | COESAMOR |
|---------|--------------------------------------|--|---|---|--|----------------------------------|----------------|----------------------------|--------------|---|---------------------------------|-------------------------|---|--|--|-------------------------------|---|-----------|--------------|------------|---|---------------|------------|
| 1985 | | | | | | | | | | | | | | | | | | | | | | | |
| 1986 | | | | | | | | | | | | | | | | | | | | | | | |
| 1987 | | | | | | | | | | | | | | | | | | | | | | | |
| 1988 | | | | | | | | | | | | | | | | | | | | | | | |
| 1989 | | | | | | | | | | | | | | | | | | | | | | | |
| 1990 | | | | | | | | | | | | | | | | | | | | | | | |
| 1991 | | | | | | | | | | | | | | | | | | | | | | | |
| 1992 | | | | | | | | | | | | | | | | | | | | | | | |
| 1993 | | | | | | | | | | | | | | | | | | | | | | | |
| 1994 | | | | | | | | | | | | | | | | | | | | | | | |
| 1995 | | | | | | | | | | | | | | | | | | | | | | | |
| 1996 | | | | | | | | | | | | | | | | | | | | | | | |
| 1997 | | | | | | | | | | | | | | | | | | | | | | | |
| 1998 | | | | | | | | 24,823.52 | | | | | | | | | | | | | | | |
| 1999 | | | | | | | | 0.00 | | | | | | | | | | | | | | | |
| 2000 | | | | | | | | 0.00 | | | | | | | | | | | | | | | |
| 2001 | | | | | | | | 0.00 | | | | | | | | | | | | | | | |
| 2002 | 4,412.03 | | | | | | | 0.00 | | | | | | | | | | | | | | | |
| 2003 | 56,137.34 | 231,025.33 | 213,441.00 | 10,679.74 | | | | 0.00 | | | | | | | | | | | | | | | |
| 2004 | 52,176.47 | 324,343.87 | 461,579.14 | 28,908.30 | | | | 0.00 | | | | | | | | | | | | | | | |
| 2005 | 66,266.74 | 327,793.14 | 547,781.55 | 8,432.07 | 102,004.04 | 27,424.84 | 123,883.33 | 0.00 | 70,303.50 | | | | | | | | | | | | | | |
| 2006 | 43,124.29 | 473,860.22 | 637,869.09 | 10,996.95 | 109,988.48 | 46,087.41 | 224,272.13 | 0.00 | 70,303.50 | | | | | | | | | | | | | | |
| 2007 | 56,513.25 | 449,231.65 | 566,922.27 | 48,864.82 | 120,181.95 | 55,262.25 | 217,380.46 | 0.00 | 92,123.37 | 68,838.64 | 107,696.53 | | | | | | | | | | | | |
| 2008 | 67,415.47 | 631,603.33 | 908,716.87 | 73,145.72 | 121,563.32 | 59,715.00 | 276,521.27 | 0.00 | 133,436.14 | 132,909.83 | 199,480.68 | 1,484,898.49 | 29,657.05 | | | | | | | | | | |
| 2009 | 82,935.82 | 665,517.49 | 866,050.33 | 82,302.36 | 123,012.79 | 58,437.45 | 310,470.35 | 0.00 | 134,651.24 | 73,785.97 | 219,532.90 | 4,757,181.18 | 40,177.28 | 58,240.50 | 69,619.82 | | | | | | | | |
| 2010 | 0.00 | 685,690.91 | 966,998.28 | 99,931.77 | 127,050.72 | 59,886.00 | 342,954.60 | 0.00 | 139,539.04 | 0.00 | 200,268.98 | 5,461,142.01 | 46,891.98 | 59,174.09 | 87,802.81 | 174,275.57 | | | | | | | |
| 2011 | 0.00 | 664,427.97 | 1,040,976.38 | 110,729.74 | 154,313.84 | 69,147.45 | 363,721.62 | 0.00 | 158,471.18 | 0.00 | 226,935.08 | 5,882,512.77 | 61,364.80 | 59,950.57 | 91,743.05 | 239,943.49 | | | | | | | |
| 2012 | 0.00 | 780,442.37 | 1,216,192.63 | 113,598.96 | 160,039.13 | 69,150.60 | 392,627.64 | 0.00 | 163,922.34 | 0.00 | 221,132.29 | 6,357,930.97 | 69,273.65 | 78,946.95 | 90,829.23 | 282,890.47 | 124,565.54 | 18,996.53 | | | | | |
| 2013 | 0.00 | 868,753.79 | 1,422,628.45 | 112,817.26 | 35,789.87 | 95,261.00 | 417,085.83 | 0.00 | 162,668.67 | 0.00 | 167,980.42 | 6,460,298.03 | 76,400.53 | 79,064.43 | 76,753.31 | 279,343.55 | 117,983.25 | 55,557.84 | 139,156.04 | | | | |
| 2014 | 0.00 | 828,324.13 | 1,617,514.52 | 109,507.29 | 89,256.92 | 97,862.90 | 453,202.96 | 0.00 | 182,077.99 | 0.00 | 198,992.56 | 6,886,322.70 | 84,832.64 | 105,346.42 | 74,037.09 | 281,431.57 | 131,461.43 | 1,050.27 | 258,898.07 | 24,796.78 | 256,438.10 | 62,859.04 | |
| 2015 | 0.00 | 768,083.09 | 1,738,668.68 | 92,837.85 | 137,549.56 | 83,734.23 | 474,944.10 | 0.00 | 172,539.77 | 0.00 | 229,754.34 | 7,420,540.26 | 88,467.17 | 99,717.37 | 33,724.16 | 272,495.73 | 137,631.85 | 0.00 | 259,768.37 | 23,919.55 | 858,801.10 | 280,400.69 | 64,009.93 |
| 2016 | 0.00 | 635,511.73 | 1,838,018.26 | 96,727.50 | 113,332.53 | 88,660.78 | 502,172.88 | 0.00 | 144,766.54 | 0.00 | 213,345.98 | 7,724,917.40 | 96,675.61 | 101,846.69 | 31,080.45 | 347,287.15 | 55,118.15 | 0.00 | 472,449.57 | 22,201.44 | 892,907.19 | 211,581.84 | 69,811.13 |
| 2017 | 0.00 | 554,417.98 | 1,343,240.53 | 63,561.57 | 115,352.31 | 149,103.45 | 332,028.80 | 0.00 | 145,162.58 | 0.00 | 98,868.78 | 6,942,410.92 | 87,716.57 | 48,668.56 | 31,289.82 | 190,293.80 | 120,823.06 | 0.00 | 220,606.91 | 21,624.83 | 440,842.93 | 206,497.29 | 36,656.09 |
| 2018 | 0.00 | 991,978.55 | 1,107,816.97 | 103,260.79 | 259,464.80 | 73,685.54 | 381,548.22 | 0.00 | 198,974.48 | 0.00 | 109,110.07 | 12,227,202.96 | 142,471.43 | 41,532.37 | 30,345.81 | 179,363.36 | 214,844.92 | 0.00 | 258,591.64 | 14,737.33 | 553,219.08 | 283,388.22 | 48,456.16 |
| 2019 | 0.00 | 451,904.48 | 1,103,237.93 | 0.00 | 310,362.39 | 106,250.03 | 395,962.20 | 0.00 | 192,865.90 | 0.00 | 116,990.99 | 7,665,262.82 | 149,481.06 | 47,436.19 | 90,659.99 | 163,897.58 | 303,336.72 | 0.00 | 282,562.07 | 21,349.94 | 508,881.60 | 134,842.12 | 59,202.79 |
| 2020 | 0.00 | 195,334.86 | 1,099,440.53 | 168,701.99 | 316,824.25 | 94,155.71 | 417,807.59 | 0.00 | 183,444.94 | 0.00 | 120,351.14 | 4,048,546.32 | 231,658.85 | 45,724.72 | 44,167.33 | 171,722.22 | 306,033.19 | 0.00 | 281,325.06 | 50,654.52 | 502,291.48 | 86,673.36 | 58,477.56 |
| 2021 | 0.00 | 0.00 | 1,146,039.65 | 199,500.56 | 335,996.22 | 92,761.65 | 429,612.16 | 0.00 | 256,475.57 | 0.00 | 119,890.12 | 0.00 | 266,125.76 | 44,282.55 | 45,485.81 | 179,367.09 | 311,962.72 | 0.00 | 276,777.34 | 33,791.52 | 482,857.19 | 75,908.58 | 56,852.64 |
| ene-22 | 0.00 | 0.00 | 44,688.20 | 7,175.72 | 22,697.47 | 5,326.22 | 37,401.51 | 0.00 | 10,086.59 | 0.00 | 4,240.88 | 0.00 | 8,033.82 | 1,002.53 | 1,579.30 | 5,717.54 | 7,120.89 | 0.00 | 9,362.66 | 1,170.00 | 17,100.08 | 6,796.35 | 5,027.53 |
| feb-22 | 0.00 | 0.00 | 96,323.58 | 17,787.53 | 26,410.03 | 6,015.32 | 37,804.51 | 0.00 | 29,951.35 | 0.00 | 9,726.86 | 0.00 | 21,142.84 | 3,581.41 | 3,824.94 | 13,549.21 | 24,035.78 | 0.00 | 38,451.06 | 2,765.69 | 39,712.11 | 0.00 | 5,036.99 |
| mar-22 | 0.00 | 0.00 | 97,493.18 | 16,000.43 | 26,787.28 | 6,087.26 | 37,866.40 | 0.00 | 19,968.24 | 0.00 | 10,250.52 | 0.00 | 34,792.02 | 3,835.72 | 3,824.78 | 22,152.49 | 41,471.14 | 0.00 | 23,993.44 | 2,685.44 | 40,390.92 | 6,796.35 | 5,036.99 |
| abr-22 | 0.00 | 0.00 | 98,520.24 | 16,000.43 | 27,071.88 | 9,131.88 | 37,875.63 | 0.00 | 21,648.56 | 0.00 | 8,355.13 | 0.00 | 21,898.24 | 3,835.72 | 3,824.78 | 5,452.55 | 7,856.91 | 0.00 | 24,007.39 | 2,685.44 | 40,692.76 | 6,796.35 | 5,036.99 |
| may-22 | 0.00 | 0.00 | 94,454.67 | 16,312.05 | 27,765.08 | 9,053.54 | 37,908.88 | 0.00 | 23,568.46 | 0.00 | 8,530.85 | 0.00 | 21,883.05 | 3,835.72 | 3,824.78 | 14,283.79 | 24,367.38 | 0.00 | 23,907.27 | 2,887.94 | 40,763.70 | 6,796.35 | 1,941.47 |
| jun-22 | 0.00 | 0.00 | 94,202.13 | 16,476.37 | 27,608.30 | 12,205.26 | 37,665.69 | 0.00 | 22,796.79 | 0.00 | 8,853.03 | 0.00 | 21,335.23 | 3,835.72 | 3,824.78 | 14,399.40 | 24,378.50 | 0.00 | 9,172.54 | 3,189.44 | 41,000.85 | 13,592.70 | 5,036.99 |
| jul-22 | 0.00 | 0.00 | 98,009.78 | 16,488.53 | 27,765.08 | 3,431.98 | 15,675.31 | 0.00 | 22,415.92 | 0.00 | 8,853.03 | 0.00 | 0.00 | 3,664.57 | 3,953.29 | 14,461.65 | 24,281.19 | 0.00 | 24,151.69 | 3,382.94 | 41,683.52 | 6,796.35 | 5,036.99 |
| ago-22 | 0.00 | 52,243.49 | 98,940.37 | 16,508.93 | 27,765.08 | 9,458.51 | 60,111.03 | 0.00 | 11,213.37 | 0.00 | 9,340.86 | 0.00 | 30,161.12 | 1,917.86 | 4,081.80 | 14,875.38 | 24,383.78 | 0.00 | 24,168.73 | 3,382.94 | 41,255.67 | 0.00 | 3,095.52 |
| sep-22 | 0.00 | 0.00 | 98,357.46 | 17,234.57 | 49,217.85 | 3,566.97 | 37,939.41 | 0.00 | 21,876.72 | 0.00 | 8,922.72 | 0.00 | 22,336.97 | 7,430.90 | 4,081.80 | 16,361.29 | 7,882.91 | 0.00 | 24,366.69 | 3,247.94 | 41,078.31 | 6,796.35 | 6,978.46 |
| oct-22 | 0.00 | 0.00 | 102,855.74 | 18,430.66 | 17,250.21 | 12,360.63 | 37,807.81 | 0.00 | 32,575.50 | 0.00 | 8,922.72 | 0.00 | 23,230.50 | 3,835.72 | 4,081.80 | 16,646.76 | 41,686.54 | 0.00 | 24,206.38 | 3,247.94 | 40,560.70 | 6,796.35 | 5,036.99 |
| nov-22 | 0.00 | 0.00 | 101,119.14 | 17,358.42 | 41,676.14 | 6,471.74 | 38,346.60 | 0.00 | 10,818.57 | 0.00 | 8,694.97 | 5,781.23 | 23,196.61 | 3,835.72 | 4,081.80 | 16,505.93 | 7,912.07 | 0.00 | 39,580.09 | 3,315.44 | 40,164.96 | 13,592.70 | 5,036.99 |
| dic-22 | 0.00 | 0.00 | 184,752.99 | 27,185.25 | 46,298.70 | 0.00 | 0.00 | 0.00 | 0.00 | 0.00 | 0.00 | 0.00 | 0.00 | 0.00 | 0.00 | 0.00 | 0.00 | 0.00 | 0.00 | 0.00 | 0.00 | 0.00 | 0.00 |
| TOTAL | 428,981.41 | 10,580,488.38 | 21,051,850.54 | 1,737,464.13 | 3,100,396.22 | 1,409,695.60 | 6,472,598.92 | 24,823.52 | 2,798,343.32 | 275,534.44 | 2,645,022.43 | 83,324,948.06 | 1,699,204.78 | 910,543.00 | 838,522.53 | 2,916,717.57 | 2,059,137.92 | 75,604.64 | 2,715,503.01 | 245,037.06 | 4,920,642.25 | 1,416,910.99 | 445,768.21 |



INSTITUTO DE CREDITO PARA LOS TRABAJADORES AL SERVICIO DEL GOBIERNO DEL ESTADO DE MORELOS
ANEXO 13
APORTACIONES ORDINARIAS DE ENTES OBLIGADOS AL 31 DE DICIEMBRE DEL 2022

APORTACIONES ORDINARIAS DE ENTES OBLIGADOS

| PERIODO | C.E.A.V. | T.J.A. DEL EDO DE MOR | COLEGIO DE MORELOS | MUNICIPIO DE MIACATLAN | M.M.J.S. | FISCALIA | C.C. TEOPANZOLCO | COORDINACION ESTATAL DE PROTECCION CIVIL | UNIVERSIDAD TECNOLOGICA DEL SUR DEL ESTADO DE MORELOS | ESAF CONGRESO | INST. DEL DEP. MOR. | INEEA | SEAC | SCAPJSJ | H. AYUNTAMIE NTO DE EMILIANO ZAPATA | INSTITUTO DE LA DEFENSA PUBLICA DEL ESTADO DE MORELOS | AYUNTAMIENTO DE CIERREMANA SEGURIDAD PUBLICA | AYUNTAMIENTO DE CIERREMANA PROTECCION | SECRETARIA DE CONSERVACION, AGUA POTABLE Y SANEAMIENTO DE AGUA DE TEMIXCO, MORELOS | FIDEICOMIS O TURISMO MORELOS | POLICIA INDUSTRIAL BANCARIA | SISTEMA DE AGUA POTABLE DE YAUTEPEC | COMISION PERFORACION DE POZOS | CAPROMOR | TOTAL | |
|--------------|-------------------|--------------------------|-----------------------|---------------------------|-------------------|----------------------|---------------------|---|--|-------------------|---------------------|-------------------|------------------|-------------------|---|--|--|---|--|------------------------------------|-----------------------------------|--|-------------------------------------|------------------|-------------------------|---------------|
| 1985 | | | | | | | | | | | | | | | | | | | | | | | | | 132,563.37 | |
| 1986 | | | | | | | | | | | | | | | | | | | | | | | | | 204,193.32 | |
| 1987 | | | | | | | | | | | | | | | | | | | | | | 530.26 | 2,254.46 | | 560,007.80 | |
| 1988 | | | | | | | | | | | | | | | | | | | | | | 889.67 | 4,746.51 | 8,718.63 | 1,264,084.80 | |
| 1989 | | | | | | | | | | | | | | | | | | | | | | 142,081.13 | 0.00 | 0.00 | 3,518.26 | 1,929,877.85 |
| 1990 | | | | | | | | | | | | | | | | | | | | | | 124,553.28 | 0.00 | 0.00 | 898.52 | 1,361,160.73 |
| 1991 | | | | | | | | | | | | | | | | | | | | | | 311,791.56 | 0.00 | 0.00 | 316.71 | 3,248,658.65 |
| 1992 | | | | | | | | | | | | | | | | | | | | | | 356,077.85 | 0.00 | 0.00 | 330.48 | 1,978,213.38 |
| 1993 | | | | | | | | | | | | | | | | | | | | | | 442,929.92 | 0.00 | 0.00 | 64.26 | 4,694,430.08 |
| 1994 | | | | | | | | | | | | | | | | | | | | | | 569,220.89 | 0.00 | 0.00 | 0.00 | 8,347,202.50 |
| 1995 | | | | | | | | | | | | | | | | | | | | | | 751,063.85 | 0.00 | 0.00 | 0.00 | 7,656,033.11 |
| 1996 | | | | | | | | | | | | | | | | | | | | | | 927,303.56 | 0.00 | 0.00 | 0.00 | 8,685,970.77 |
| 1997 | | | | | | | | | | | | | | | | | | | | | | 781,909.47 | 0.00 | 0.00 | 0.00 | 9,580,422.28 |
| 1998 | | | | | | | | | | | | | | | | | | | | | | 664,188.11 | 0.00 | 0.00 | 0.00 | 9,941,267.99 |
| 1999 | | | | | | | | | | | | | | | | | | | | | | 582,407.84 | 0.00 | 0.00 | 0.00 | 11,085,430.87 |
| 2000 | | | | | | | | | | | | | | | | | | | | | | 509,461.09 | 0.00 | 0.00 | 0.00 | 12,439,421.84 |
| 2001 | | | | | | | | | | | | | | | | | | | | | | 626,273.27 | 0.00 | 0.00 | 0.00 | 14,467,075.99 |
| 2002 | | | | | | | | | | | | | | | | | | | | | | 608,701.82 | 0.00 | 0.00 | 0.00 | 16,361,786.52 |
| 2003 | | | | | | | | | | | | | | | | | | | | | | 683,660.35 | 0.00 | 0.00 | 0.00 | 19,462,484.82 |
| 2004 | | | | | | | | | | | | | | | | | | | | | | 685,526.98 | 0.00 | 0.00 | 0.00 | 20,026,834.70 |
| 2005 | | | | | | | | | | | | | | | | | | | | | | 673,757.59 | 0.00 | 0.00 | 0.00 | 24,526,433.91 |
| 2006 | | | | | | | | | | | | | | | | | | | | | | -9,440,908.56 | 0.00 | 0.00 | 0.00 | 25,820,423.62 |
| 2007 | | | | | | | | | | | | | | | | | | | | | | 0.00 | 0.00 | 0.00 | 0.00 | 26,871,490.26 |
| 2008 | | | | | | | | | | | | | | | | | | | | | | 0.00 | 0.00 | 0.00 | 0.00 | 34,507,740.43 |
| 2009 | | | | | | | | | | | | | | | | | | | | | | 0.00 | 0.00 | 0.00 | 0.00 | 36,251,340.77 |
| 2010 | | | | | | | | | | | | | | | | | | | | | | 0.00 | 0.00 | 0.00 | 0.00 | 38,930,482.40 |
| 2011 | | | | | | | | | | | | | | | | | | | | | | 0.00 | 0.00 | 0.00 | 0.00 | 41,988,791.77 |
| 2012 | | | | | | | | | | | | | | | | | | | | | | 0.00 | 0.00 | 0.00 | 0.00 | 44,409,475.77 |
| 2013 | | | | | | | | | | | | | | | | | | | | | | 0.00 | 0.00 | 0.00 | 0.00 | 45,994,050.40 |
| 2014 | | | | | | | | | | | | | | | | | | | | | | 0.00 | 0.00 | 0.00 | 0.00 | 49,676,551.87 |
| 2015 | | | | | | | | | | | | | | | | | | | | | | 0.00 | 0.00 | 0.00 | 0.00 | 53,229,424.35 |
| 2016 | 57,200.03 | 0.00 | | | | | | | | | | | | | | | | | | | | 0.00 | 0.00 | 0.00 | 0.00 | 56,347,804.02 |
| 2017 | 48,204.14 | 136,827.81 | 13,965.47 | 1,161.96 | | | | | | | | | | | | | | | | | | 0.00 | 0.00 | 0.00 | 0.00 | 43,149,330.50 |
| 2018 | 64,307.26 | 390,619.29 | 141,005.00 | 4,538.70 | 88,331.29 | | | | | | | | | | | | | | | | | 0.00 | 0.00 | 0.00 | 0.00 | 82,457,016.86 |
| 2019 | 59,478.38 | 378,763.36 | 169,422.74 | 0.00 | 189,243.89 | 4,827,294.84 | 27,680.13 | 17,459.99 | | | | | | | | | | | | | | 0.00 | 0.00 | 0.00 | 0.00 | 72,243,845.92 |
| 2020 | 61,395.54 | 506,019.24 | 182,172.63 | 0.00 | 168,851.32 | 7,028,160.25 | 123,822.88 | 176,733.77 | 264,443.47 | 256,371.25 | | | | | | | | | | | 0.00 | 0.00 | 0.00 | 0.00 | 70,761,535.81 | |
| 2021 | 50,126.65 | 504,511.37 | 155,188.26 | 0.00 | 172,370.82 | 7,121,830.03 | 126,488.38 | 223,822.60 | 270,475.40 | 187,464.59 | 136,108.42 | 92,275.11 | 24,392.30 | | | | | | | | 0.00 | 0.00 | 0.00 | 0.00 | 65,925,005.58 | |
| ene-22 | 2,247.98 | 40,185.99 | 5,822.21 | 0.00 | 6,324.66 | 606,868.91 | 5,255.68 | 21,418.40 | 11,290.92 | 5,448.55 | 14,009.07 | 9,521.24 | 1,592.53 | | | | | | | | 0.00 | 0.00 | 0.00 | 0.00 | 4,578,903.34 | |
| feb-22 | 4,448.71 | 20,149.53 | 11,857.24 | 0.00 | 12,513.43 | 611,422.54 | 10,530.54 | 10,259.06 | 22,505.85 | 11,269.30 | 7,048.82 | 9,854.36 | 5,507.19 | 17,141.44 | | | | | | | 0.00 | 0.00 | 0.00 | 0.00 | 5,498,167.21 | |
| mar-22 | 4,860.46 | 66,786.09 | 11,386.23 | 0.00 | 13,572.39 | 300,870.39 | 10,549.72 | 21,982.74 | 11,507.86 | 16,970.19 | 20,973.76 | 9,854.36 | 3,761.06 | 35,469.25 | | | | | | | 0.00 | 0.00 | 0.00 | 0.00 | 5,419,137.95 | |
| abr-22 | 4,311.46 | 20,479.30 | 17,197.30 | 0.00 | 12,568.38 | 616,995.18 | 5,255.68 | 21,747.77 | 35,476.15 | 6,110.53 | 13,689.48 | 9,854.36 | 3,761.06 | 35,119.18 | | | | | | | 0.00 | 0.00 | 0.00 | 0.00 | 5,468,405.20 | |
| may-22 | 4,540.96 | 43,148.81 | 11,610.12 | 0.00 | 10,570.97 | 940,102.07 | 15,334.88 | 21,821.91 | 23,426.23 | 17,591.22 | 6,786.40 | 9,857.96 | 1,880.53 | 53,146.10 | 77,403.57 | 31,395.42 | | | | | 0.00 | 0.00 | 0.00 | 0.00 | 6,544,245.35 | |
| jun-22 | 4,414.96 | 64,560.15 | 11,579.82 | 0.00 | 9,960.81 | 624,441.28 | 10,693.90 | 22,597.33 | 22,531.17 | 5,865.76 | 13,578.62 | 9,857.96 | 3,761.06 | 35,909.56 | 0.00 | 21,069.55 | | | | | 0.00 | 0.00 | 0.00 | 0.00 | 5,986,837.52 | |
| jul-22 | 4,734.00 | 40,400.39 | 16,633.52 | 0.00 | 10,391.11 | 627,062.54 | 10,588.09 | 23,092.58 | 20,424.91 | 11,892.06 | 13,578.62 | 4,928.98 | 3,761.06 | 35,968.23 | 0.00 | 10,853.75 | 79,555.70 | 84,246.51 | | | 0.00 | 0.00 | 0.00 | 0.00 | 3,417,493.44 | |
| ago-22 | 5,018.18 | 19,105.09 | 10,957.87 | 0.00 | 11,051.31 | 629,035.13 | 10,607.27 | 23,302.54 | 19,971.69 | 12,125.86 | 13,578.62 | 14,854.89 | 3,761.06 | 35,901.36 | 0.00 | 31,887.77 | 234,978.11 | 166,900.33 | | | 0.00 | 0.00 | 0.00 | 0.00 | 8,723,681.27 | |
| sep-22 | 5,189.40 | 41,271.38 | 5,603.47 | 0.00 | 5,716.02 | 632,587.06 | 16,098.39 | 23,415.04 | 21,192.97 | 12,403.70 | 15,160.89 | 9,985.94 | 3,761.06 | 35,268.72 | 0.00 | 20,639.65 | 154,974.34 | 162,721.82 | | | 0.00 | 0.00 | 0.00 | 0.00 | 6,206,256.34 | |
| oct-22 | 5,189.40 | 44,089.64 | 16,449.02 | 0.00 | 17,891.30 | 639,172.60 | 5,366.13 | 22,726.35 | 23,464.66 | 11,900.36 | 13,982.28 | 9,985.94 | 3,761.06 | 35,572.83 | 0.00 | 20,284.48 | 155,241.03 | 161,248.85 | | | 0.00 | 0.00 | 0.00 | 0.00 | 6,154,419.35 | |
| nov-22 | 5,189.40 | 41,989.09 | 11,517.65 | 0.00 | 12,166.92 | 633,893.66 | 10,708.03 | 23,109.34 | 24,044.65 | 11,164.61 | 15,717.01 | 10,039.93 | 3,761.06 | 35,539.42 | 0.00 | 10,745.93 | 77,855.56 | 161,073.74 | 11,441.91 | 2,778.93 | 0.00 | 0.00 | 0.00 | 0.00 | 6,084,881.70 | |
| dic-22 | 0.00 | 0.00 | 0.00 | 0.00 | 16,945.32 | 0.00 | 16,098.39 | 0.00 | 36,068.54 | 18,057.35 | 21,247.88 | 10,093.92 | 5,641.59 | 53,480.81 | 0.00 | 41,419.50 | 234,730.46 | 241,251.52 | 36,060.93 | 5,557.83 | 0.00 | 0.00 | 0.00 | 0.00 | 4,306,650.79 | |
| TOTAL | 390,856.91 | 2,358,906.53 | 792,368.55 | 5,700.66 | 758,469.94 | 25,839,736.48 | 405,078.09 | 653,489.42 | 806,824.47 | 584,635.33 | 305,459.87 | 210,964.95 | 69,102.62 | 408,416.90 | 77,403.57 | 188,296.05 | 937,335.20 | 977,442.77 | 47,502.84 | 8,336.76 | 0.00 | 1,419.93 | 7,000.97 | 13,718.34 | 1,034,906,945.07 | |

REGISTRADOS EN CUENTA DE PATRIMONIO CONTRIBUIDO

REGISTRADOS EN CUENTA DE INGRESOS A PARTIR DE ENERO DE 2021 (APORTACIONES ORDINARIAS DE ENTES OBLIGADOS)

REGISTRADOS EN CUENTA DE INGRESOS A PARTIR DE ENERO DE 2022 (APORTACIONES ORDINARIAS DE ENTES OBLIGADOS)

897,281,982.66
69,235,882.95
68,389,079.46
1,034,906,945.07

**PROGRAMA DE RECUPERACIÓN DE CRÉDITOS Y CUOTAS ORDINARIAS DE SERVIDORES PÚBLICOS
DICIEMBRE 2022.**

| PROGRAMA | AUTORIZADO ANUAL (A) | MENSUAL | | | ACUMULADO | | | CRÉDITOS POR RECUPERAR (A-B) |
|--|----------------------|--------------------|----------------------|------------------------|--------------------|------------------------|-----------------------|------------------------------|
| | | ESTIMADO DICIEMBRE | RECUPERADO DICIEMBRE | VARIACIÓN DICIEMBRE | ESTIMADO ENE-DIC | RECUPERADO ENE-DIC (B) | VARIACIÓN ENE-DIC | |
| I. PROGRAMA DE RECUPERACIÓN DE CRÉDITOS | ##### | \$ 181,454,260.93 | \$ 148,517,366.00 | -\$ 32,936,894.93 -25% | \$1,856,397,623.19 | \$1,704,262,634.63 | -\$152,134,988.56 -8% | \$ 152,134,988.56 |
| CRÉDITOS QUIROGRAFARIOS | 386,430,533.43 | 38,441,786.90 | 18,372,455.65 | - 20,069,331.25 -46% | 386,430,533.43 | 260,435,755.37 | - 125,994,778.06 -33% | \$ 125,994,778.06 |
| CRÉDITO ESCOLAR | 29,198,674.31 | 3,551,794.40 | 6,898,906.46 | 3,347,112.06 96% | 29,198,674.31 | 35,207,724.45 | 6,009,050.14 21% | -\$ 6,009,050.14 |
| CRÉDITO PARA JUBILADO Y PENSIONADO | 23,506,764.27 | 862,475.46 | 2,664,640.60 | 1,802,165.14 48% | 23,506,764.27 | 21,630,452.24 | - 1,876,312.03 -8% | \$ 1,876,312.03 |
| CRÉDITO ESPECIAL | 1,167,994,776.29 | 104,891,650.31 | 100,467,134.36 | - 4,424,515.94 -8% | 1,167,994,776.29 | 1,167,549,402.00 | - 445,374.29 0% | \$ 445,374.29 |
| CRÉDITO PARA VEHÍCULO | 160,543,033.37 | 21,112,037.10 | 13,550,087.03 | - 7,561,950.07 -39% | 160,543,033.37 | 144,251,253.92 | - 16,291,779.45 -10% | \$ 16,291,779.45 |
| CRÉDITOS HIPOTECARIOS | 87,972,567.57 | 12,531,910.60 | 6,435,762.47 | - 6,096,148.13 -79% | 87,972,567.57 | 72,963,561.92 | - 15,009,005.65 -17% | \$ 15,009,005.65 |
| CRÉDITOS HOGAR MORELOS | \$ 751,273.95 | \$ 62,606.16 | \$ 128,379.43 | 65,773.27 105% | 751,273.95 | \$ 2,224,484.73 | 1,473,210.78 -100% | -\$ 1,473,210.78 |
| TOTAL RECUPERACIÓN DE CRÉDITOS | ##### | \$ 181,454,260.93 | \$ 148,517,366.00 | \$ 18,172,542.40 14% | \$1,856,397,623.19 | \$1,704,262,634.63 | -\$152,134,988.56 -8% | \$ 152,134,988.56 |

| PROGRAMA | AUTORIZADO ANUAL (A) | MENSUAL | | | ACUMULADO | | | CRÉDITOS POR RECUPERAR (A-B) |
|---|----------------------|--------------------|----------------------|-----------------------|------------------|------------------------|------------------------|------------------------------|
| | | ESTIMADO DICIEMBRE | RECUPERADO DICIEMBRE | VARIACIÓN DICIEMBRE | ESTIMADO ENE-DIC | RECUPERADO ENE-DIC (B) | VARIACIÓN ENE-DIC | |
| II. PROGRAMA DE RECUPERACIÓN DE CUOTAS ORDINARIAS DE SERVIDORES PÚBLICOS | \$ 61,291,772.51 | \$ 5,107,647.71 | \$ 4,012,255.03 | -\$ 1,095,392.68 -21% | \$ 61,291,772.51 | \$ 35,535,557.63 | -\$ 25,756,214.88 -42% | \$ 25,756,214.88 |
| CUOTAS DE SERVIDORES PÚBLICOS | 61,291,772.51 | 5,107,647.71 | 4,012,255.03 | 4,012,227.03 79% | 61,291,772.51 | 35,535,557.63 | - 25,756,214.88 -42% | \$ 25,756,214.88 |
| TOTAL RECUPERACIÓN DE CUOTAS | \$ 61,291,772.51 | \$ 5,107,647.71 | \$ 4,012,255.03 | \$ 4,012,227.03 79% | \$ 61,291,772.51 | \$ 35,535,557.63 | -\$ 25,756,214.88 -42% | \$ 25,756,214.88 |

| PROGRAMA | AUTORIZADO ANUAL (A) | MENSUAL | | | ACUMULADO | | | CRÉDITOS POR RECUPERAR (A-B) |
|---|----------------------|--------------------|----------------------|----------------------|--------------------|------------------------|-----------------------|------------------------------|
| | | ESTIMADO DICIEMBRE | RECUPERADO DICIEMBRE | VARIACIÓN DICIEMBRE | ESTIMADO ENE-DIC | RECUPERADO ENE-DIC (B) | VARIACIÓN ENE-DIC | |
| TOTAL DEL PROGRAMA DE RECUPERACIÓN DE CRÉDITOS Y CUOTAS ORDINARIAS DE SERVIDORES | ##### | \$ 186,561,908.64 | \$ 152,529,621.03 | \$ 17,077,149.72 13% | \$1,917,689,395.70 | \$1,739,798,192.26 | -\$177,891,203.44 -9% | \$ 177,891,203.44 |

**PROGRAMA DE OTORGAMIENTO DE CRÉDITOS
DICIEMBRE 2022.**

| TIPO DE CRÉDITO | AUTORIZADO ANUAL | MODIFICACIONES (AMPLIACIONES / REDUCCIONES) | MODIFICADO ANUAL (A) | MENSUAL | | | | ACUMULADO | | | CRÉDITOS POR OTORGAR (A-B) | |
|--|----------------------------|---|----------------------------|--------------------------|--------------------------|--------------------------|--------------------|----------------------------|----------------------------|-------------------------|----------------------------|-------------------------|
| | | | | PROGRAMADO DICIEMBRE | OTORGADO DICIEMBRE | VARIACIÓN DICIEMBRE | PROGRAMADO ENE-DIC | OTORGADO ENE-DIC (B) | VARIACIÓN ENE-DIC | | | |
| I. PROGRAMA DE OTORGAMIENTO DE CRÉDITOS | \$ 1,917,686,000.00 | \$ 60,000,000.00 | \$ 1,977,686,000.00 | \$ 186,559,100.00 | \$ 174,697,189.74 | -\$ 11,861,910.26 | -9% | \$ 1,917,686,000.00 | \$ 1,908,759,603.38 | -\$ 8,926,396.62 | 0% | \$ 68,926,396.62 |
| CRÉDITOS QUIROGRAFARIOS | 276,649,000.00 | - 40,149,790.00 | 236,499,210.00 | 15,000,000.00 | 8,950,050.00 | - 6,049,950.00 | -40% | 276,649,000.00 | 236,499,210.00 | - 40,149,790.00 | -15% | \$ - |
| CRÉDITO ESCOLAR | 35,000,000.00 | 3,027,100.00 | 38,027,100.00 | - | - | - | 0% | 35,000,000.00 | 38,027,100.00 | 3,027,100.00 | 9% | \$ - |
| CRÉDITO PARA JUBILADO Y SINDICALIZADO | 35,000,000.00 | - 11,066,990.00 | 23,933,010.00 | 2,000,000.00 | 977,700.00 | - 1,022,300.00 | -51% | 35,000,000.00 | 23,933,010.00 | - 11,066,990.00 | -32% | \$ - |
| CRÉDITO ESPECIAL | 950,000,000.00 | 344,260,602.90 | 1,294,260,602.90 | 74,242,100.00 | 135,806,079.00 | 61,563,979.00 | 83% | 950,000,000.00 | 1,294,260,602.90 | 344,260,602.90 | 36% | \$ - |
| CRÉDITO PARA VEHÍCULO | 220,000,000.00 | - 26,000,000.00 | 194,000,000.00 | 20,000,000.00 | 17,327,770.00 | - 2,672,230.00 | -13% | 220,000,000.00 | 187,486,718.00 | - 32,513,282.00 | -15% | \$ 6,513,282.00 |
| CRÉDITO UN MEJOR HOGAR, UN MEJOR MORELOS | \$ 20,000,000.00 | - 8,930,900.00 | 11,069,100.00 | \$ 2,000,000.00 | \$ - | - 2,000,000.00 | -100% | 20,000,000.00 | 1,699,868.87 | - 18,300,131.13 | -92% | \$ 9,369,231.13 |
| CRÉDITO HIPOTECARIOS | \$ 349,997,000.00 | - 201,140,022.90 | 148,856,977.10 | \$ 70,917,000.00 | \$ 10,047,164.05 | - 60,869,835.95 | -86% | 349,997,000.00 | 108,236,310.58 | - 241,760,689.42 | -69% | \$ 40,620,666.52 |
| GASTOS DE ESCRITURACIÓN (TRADICIONALES) | \$ 15,200,000.00 | - | 15,200,000.00 | \$ 1,500,000.00 | \$ 849,491.92 | - 650,508.08 | -43% | 15,200,000.00 | 7,315,631.75 | - 7,884,368.25 | -52% | \$ 7,884,368.25 |
| SEGURO DEL CRÉDITO (TRADICIONALES) | \$ 10,640,000.00 | - | 10,640,000.00 | \$ 900,000.00 | \$ 738,934.77 | - 161,065.23 | -18% | 10,640,000.00 | 6,783,135.94 | - 3,856,864.06 | -36% | \$ 3,856,864.06 |
| GASTOS DE ESCRITURACIÓN (LAS VENTANAS) | \$ 2,000,000.00 | 36,830.00 | 2,036,830.00 | \$ - | \$ - | - | #¡DIV/0! | 2,000,000.00 | 2,036,830.00 | 36,830.00 | 2% | \$ - |
| SEGURO DEL CRÉDITO (LAS VENTANAS) | \$ 3,200,000.00 | - 36,830.00 | 3,163,170.00 | \$ - | \$ - | - | #¡DIV/0! | 3,200,000.00 | 2,481,185.34 | - 718,814.66 | -22% | \$ 681,984.66 |
| TOTAL OTORGAMIENTO DE CRÉDITOS | \$ 1,917,686,000.00 | \$ 60,000,000.00 | \$ 1,977,686,000.00 | \$ 186,559,100.00 | \$ 174,697,189.74 | \$ 39,244,789.74 | 29% | \$ 1,917,686,000.00 | \$ 1,908,759,603.38 | -\$ 8,926,396.62 | 0% | \$ 68,926,396.62 |

Informe de Pasivos Contingentes

NO APLICA

**INSTITUTO DE CRÉDITO PARA LOS TRABAJADORES AL SERVICIO
DEL GOBIERNO DEL ESTADO DE MORELOS
NOTAS DE DESGLOSE
INFORMACIÓN CONTABLE
DICIEMBRE 2022**

Notas al Estado de Situación Financiera

ACTIVO

Bancos

Representa el monto de efectivo disponible de propiedad del Instituto de Crédito, en instituciones bancarias. (Ver anexo 1)

Inversiones Financieras a Corto Plazo

Representa la Inversión de las Disponibilidades Financieras del Instituto a Corto Plazo (vencimiento a 1, 3, 7, 15 y hasta un mes), realizadas en el Sistema Financiero Mexicano. El saldo a la fecha es de \$ 981.86 mdp y el saldo del año pasado fue de \$845.90 mdp, se refleja una diferencia mayor en \$ 135.95 mdp derivada del resultado de las operaciones del Instituto. (Ver anexo 2)

La tasa de rendimiento promedio obtenida al cierre del periodo en el Sistema Financiero Mexicano fue de 10.45%.

Derecho a recibir efectivo o Equivalentes

Los pagos que realizan los Entes obligados se aplican a los adeudos por conceptos de Cuotas, Aportaciones y Amortización de Créditos, determinados con base en la Nóminas que los mismos envían, así como al concepto de la Transferencia Bancaria, de acuerdo al Artículo 1501 del Código Civil del Estado de Morelos. (Ver anexos 3, 4 y 5)

Ingresos por recuperar a corto plazo

Refleja el saldo a cargo de los Entes Obligados por las retenciones que realizaron a sus trabajadores por los conceptos de: a) cuotas, b) descuentos de créditos otorgados, así como las aportaciones, que como patrón realizan al Instituto.

El saldo de \$ 229.86 mdp, disminuyo con relación al año pasado en \$ 34.24 mdp, como resultado de las variaciones propias de la operación de los Entes. (Ver anexo 4)

Préstamos otorgados a corto y largo plazo

De acuerdo a la Ley General de Contabilidad Gubernamental (LGCG) el registro contable de los Créditos otorgados a los afiliados; se clasifican en: a) Largo Plazo (mayor a 12 meses) asciende a \$ 3,278.07 mdp, incremento con relación al año anterior es de \$ 388.15 mdp. b) Corto Plazo (menos de 12 meses) que ascienden a \$ 22.76 mdp de lo que resulta una cartera de \$ 3,300.83 mdp. (Ver anexo 5 y 8)

Nota a) El Reglamento de la Ley del Instituto de crédito para los trabajadores al servicio del Gobierno del Estado de Morelos publicada el 25 de Septiembre del 2018 en el Artículo 24 indica una clasificación de los créditos que difiere de la contenida en la LGCG:

Corto Plazo: Menor o igual a 12 meses
 Mediano Plazo: Máximo 6 años
 Largo Plazo: Mayor a 6 años

La cartera vencida judicial de \$ 83.62 mdp, representa el 2.53% del monto total de la cartera vigente que asciende a \$ 3,300.83 mdp. (Ver anexo 8)

A la fecha se han otorgado 44,904 créditos, un 14.13% mayor que el año anterior de 5,558 créditos.

Almacén de materiales y suministros de consumo

Los consumibles considerados en esta cuenta son exclusivamente para uso interno y no se utilizan como bienes disponibles para su transformación. Esta nota aplica para aquellos entes públicos que realicen algún proceso de transformación y/o elaboración de bienes. (Ver anexo 6)

Bienes Muebles, Inmuebles e Intangibles

La depreciación de los bienes que integran el Activo No Circulante, se calcula por el método de línea recta, utilizando las tasas de depreciación señaladas en los Parámetros de Estimación de Vida Útil emitidos por el Consejo Nacional de Armonización Contable. Los porcentajes de depreciación anual son los siguientes:

| | |
|--|--------|
| Edificios no Habitacionales | 3.30% |
| Otros Bienes Inmuebles | 5.00% |
| Muebles de Oficina y Estantería | 10.00% |
| Muebles, Excepto De Oficina Y Estantería | 10.00% |
| Equipo de Cómputo y de Tecnologías de la Información | 33.30% |
| Otros Mobiliarios y Equipos de Administración | 10.00% |
| Equipo Médico y de Laboratorio | 20.00% |
| Instrumental Médico y de Laboratorio | 20.00% |
| Automóviles y Equipo Terrestre | 20.00% |
| Maquinaria, Otros Equipos y Herramientas | 10.00% |

| CUENTA | IMPORTE |
|--|---------|
| Bienes Inmuebles, Infraestructura y Construcción en Proceso | 63.31 |
| Terrenos | 4.40 |
| Viviendas | .40 |
| Edificios no habitacionales | 51.99 |
| Construcciones en Proceso en Bienes Propios | 1.50 |

| | |
|---|---------------|
| Otros bienes inmuebles | 5.02 |
| Bienes Muebles | 29.89 |
| Mobiliario y equipo de administración | 21.41 |
| Mobiliario y equipo educacional y recreativo | 0.26 |
| Equipo e instrumental médico y de laboratorio | 1.07 |
| Vehículos y equipo de transporte | 2.58 |
| Maquinaria, otros equipos y herramientas | 4.57 |
| Activos Intangibles | 1.65 |
| Software | 1.65 |
| Depreciación, Deterioro y Amortización Acumulada de Bienes | -34.66 |
| Depreciación acumulada de bienes inmuebles | -11.62 |
| Depreciación acumulada de bienes muebles | -22.57 |
| Amortización Acumulada de Activos Intangibles | -0.47 |
| Activos Diferidos | 0.04 |
| Otros Activos Diferidos | 0.04 |

Programa de Vivienda Sustentable

De acuerdo a la copia de la **ESCRITURA PUBLICA PROTOCOLIZADA NÚMERO 85,962.- VOLUMEN MMDCCCXII.- PAGINA 181**, de la Notaria número uno del Lic. **GREGORIO ALEJANDRO GÓMEZ MALDONADO**, que describe la **Fusión de 2** Predios y la constitución del Conjunto Condominal denominado **“LAS VENTANAS”** compuesto de 302 viviendas, distribuidas en **CINCO CONDOMINIOS**, se realizó en el mes de Noviembre del 2018 el registro contable de la Capitalización de la Inversión en la cuenta **1.2.3.2.0.001.000.000.000 “Viviendas”**. A la fecha el saldo de esta cuenta es de \$.39 mdp, monto a recuperar con el importe de los créditos que se otorguen a los afiliados para la adquisición de las viviendas restantes. (Ver Estado de Situación financiera cuenta viviendas)

Los registros contables y presupuestales derivados del programa de vivienda sustentable, se sometieron a la consideración del Titular de la Dirección General de Contabilidad de la Secretaría de Hacienda del Poder Ejecutivo, emitiendo su opinión favorable en la reunión realizada el 10 de Diciembre del 2018.

PASIVO

Retenciones y contribuciones por pagar a corto plazo

Esta cuenta refleja principalmente el importe de las retenciones de impuestos y otros derivados de la nómina del Instituto, así como las correspondientes a la operación del mismo, que se cubren en el mes siguiente, su saldo asciende a \$ 3.62 mdp. (Ver anexo 10)

Otras cuentas por pagar a corto plazo

El Importe asciende a \$ 16.97 mdp, y se integra principalmente por los Intereses Moratorios generados por adeudos de Entes Obligados, para cuyo su registro contable se utiliza esta cuenta como “**CUENTA PUENTE**” contra la cuenta de “**INGRESOS POR RECUPERAR**”, también integran el saldo los depósitos de los Entes Obligados, correspondientes a nominas pagadas y no entregadas al Instituto al cierre del mes, así como el adeudo a favor de AXA ASEGURADORA S.A DE C.V y seguros Argos S.A. de C.V., por las primas de seguros de créditos que los afiliados pagan al otorgarles un crédito y posteriormente este organismo reintegra a la aseguradora. (Ver anexo 11)

Intereses cobrados por adelantado a corto y largo plazo

El saldo de \$ 1.10 mdp de Intereses cobrados por adelantado a corto plazo, representa el monto de intereses ordinarios por devengar de los créditos otorgados a corto plazo y el saldo de \$ 751.89 mdp, de intereses cobrados por adelantado a largo plazo, representa el monto de los intereses por devengar de créditos otorgados a largo plazo. (Ver estado de situación financiera)

Fondos en administración a largo plazo

Esta cuenta refleja el saldo que el Instituto administra de las cuotas de los afiliados que retienen y enteran los Entes Obligados, con un incremento de \$ 35.53 mdp, en relación al saldo de año anterior. El total de los fondos asciende a \$ 736.31 mdp. (Ver anexo 12)

A la fecha seis Entes Obligados retienen a sus trabajadores el 4.25% de cuotas sobre las percepciones que cada uno determina.

Con fecha 22 de Marzo del año 2017, se publicó en el Periódico Oficial “Tierra y Libertad” número 5483 en el Decreto 1813 que reforma y adiciona diversas disposiciones a la Ley del Instituto de Crédito para los Trabajadores al Servicio del Gobierno del Estado de Morelos, modificando el porcentaje a 2.25% y la base para el cálculo, sobre los Ingresos totales que perciben los afiliados, esta modificación no está siendo aplicada por el Instituto de Desarrollo y Fortalecimiento Municipal, Instituto Morelense de Procesos Electorales y Participación Ciudadana, H. Tribunal Superior de Justicia, Comisión Estatal de Derechos Humanos, Instituto de la Educación Básica del Estado de Morelos e Instituto Morelense de Información Pública y Estadística.

El 29 de Noviembre del 2017, se publicó en el Periódico Oficial Tierra y Libertad número 5553, el Decreto número 2354, por el que se Reforma y Adiciona diversas disposiciones de la Ley del Instituto de Crédito al Servicio del Gobierno del Estado de Morelos, entre otras define el concepto de Ingresos Totales que se integrara para la base del cálculo de las Cuotas a retener a los Afiliados.

Las cuotas se reintegran a los afiliados en términos del Artículo 46 de la Ley del Instituto vigente, o resolución derivada de una demanda.

En el Acuerdo número A11/SO4a/13-08-20 de fecha 13 de agosto de 2020, se aprobó realizar el exhorto al Presidente Municipal del H. Ayuntamiento de Cuernavaca, Morelos, así como al Director General del Sistema de Agua Potable y Alcantarillado del Municipio de Cuernavaca, con la finalidad de conminarlos a realizar el entero de los pagos derivados de los adeudos generados por los Entes a su cargo al 15 de agosto de 2020, así mismo para que a partir de esa fecha se abstengan de retener las cuotas, aportaciones y montos de descuentos de créditos a los afiliados. Se hace mención que el día 17 de febrero H. Ayuntamiento de Cuernavaca realizo un pago por la cantidad de \$ 10,381,156.67, se realiza convenio y renovación de la reincorporación SJCRAYPyNI/003/2022 del 8 de julio del 2022 como sigue:

Primer pago de convenio del 8 de julio del 2022 \$ 3,500,000.00

Segundo pago de convenio 8 de agosto del 2022 \$ 500,000.00

Tercer pago de convenio 5 de septiembre del 2022 \$ 500,000.00
Cuarto pago de convenio 4 de octubre del 2022 \$ 500,000.00
Quinto pago de convenio 4 de noviembre del 2022 \$ 500,000.00
Sexto pago de convenio 5 de diciembre del 2022 \$ 500,000.00
Sexto pago de convenio 5 de enero del 2023 \$ 500,000.00

Aportaciones ordinarias de entes obligados

Esta cuenta refleja las Aportaciones que han realizado los Entes Obligados, sobre las percepciones que determinan de sus trabajadores.

Seis Entes Obligados realizan aportaciones del 6.0% sobre las percepciones de sus trabajadores que cada Ente Obligado determina.

Con fecha 22 de Marzo del año 2017, se publicó en el Periódico Oficial "Tierra y Libertad" número 5483 en el Decreto 1813 que reforma y adiciona diversas disposiciones a la Ley del Instituto de Crédito para los Trabajadores al Servicio del Gobierno del Estado de Morelos, modificando el porcentaje a 2.25% y la base para el cálculo, sobre los Ingresos totales que perciben los afiliados, esta modificación no está siendo aplicada el Instituto de Desarrollo y Fortalecimiento Municipal, Instituto Morelense de Procesos Electorales y Participación Ciudadana, H. Tribunal Superior de Justicia, Comisión Estatal de Derechos Humanos, Instituto de la Educación Básica del Estado de Morelos e Instituto Morelense de Información Pública y Estadística.

El 29 de Noviembre del 2017, se publicó en el Periódico Oficial Tierra y Libertad número 5553, el Decreto número 2354, por el que se Reforma y Adiciona diversas disposiciones de la Ley del Instituto de Crédito al Servicio del Gobierno del Estado de Morelos, entre otras define el concepto de Ingresos Totales que se integrara para la base del cálculo de las Aportaciones que los Entes Obligados deben enterar al Instituto.

El Importe total asciende a \$ 897.28 deriva del entero de las Aportaciones que realizaron los Entes Obligados (Ver anexo 13)

Resultado del ejercicio

Al cierre del mes el Instituto obtuvo un Superávit Financiero de \$ 12.24 mdp y a la fecha del año anterior el deficit fue de \$ 2.49 mdp, monto mayor en \$ 14.73 mdp, que representa un 120.34%. (Ver Estado de Actividades)

| CONCEPTO | DIC 2022 | DIC 2021 | VARIACIÓN |
|--------------------------------|-----------------|-----------------|------------------|
| INGRESOS | 40.58 | 27.20 | 13.38 |
| MENOS GASTOS DE FUNCIONAMIENTO | 28.34 | 29.69 | -1.34 |
| SUPERAVIT FINANCIERO | 12.24 | -2.49 | 14.73 |

Notas al Estado de Actividades

El Estado de Actividades refleja el resultado entre el saldo total de los ingresos captados y el saldo total de los gastos incurridos por este Instituto de Crédito, cuya diferencia positiva o negativa determina el ahorro o desahorro generados al cierre del mes, sin considerar la inversión física en Bienes Muebles e Inmuebles, Infraestructura y Construcciones en Proceso. De esta forma el resultado es un ahorro acumulado a la fecha es de \$ 327.47 mdp

Ingresos y otros beneficios

Por cuanto a los ingresos de la gestión percibidos en el mes y comparados contra el mes del ejercicio anterior, se aprecia que hubo un aumento en un \$ 13.38 mdp (Ver Estado de Actividades).

Gastos y Otras Pérdidas

Por cuanto a los gastos y otras perdidas en el mes y comparados contra el mes del ejercicio anterior, se aprecia que hubo una disminución en el gasto en un -1.34 mdp (Ver Estado de Actividades)

Notas al Estado de Variaciones en la Hacienda Pública

La Hacienda Pública representa el importe de los bienes y derechos que son propiedad de este Instituto de Crédito, dicho importe es modificado principalmente por el resultado positivo obtenido a la fecha, el cual asciende a \$ 3,195.26 mdp.

Patrimonio contribuido

El saldo del patrimonio contribuido es por un total de \$ 897.39 y se ve disminuido con las aportaciones ordinarias de los entes obligados (Ver Estado de Variaciones en el Patrimonio)

Patrimonio generado

El saldo del patrimonio generado se ve incrementado en \$ 346.40 mdp en comparación al ejercicio anterior y representa un superávit del 12.16%. (Ver Estado de Variaciones en el Patrimonio)

Fondo de Reserva representa

El saldo de la cuenta de **Fondo de Reserva representa** el 3% del total de la cartera vigente al cierre del mes, calculado con base en el Acuerdo número A3/SO216a/27/03/06.

Reserva de Cuentas Incobrables a cargo de los Entes Obligados

En atención a la observación número 4 de la Auditoría Externa ICTSGEM/AE/01/15 practicada al Ejercicio Fiscal 2014, de acuerdo a la minuta de fecha 30 de octubre del 2015, oficio SPAF/770/2015-11 y minuta de fecha 06 de enero del 2016, se registra contablemente la “**Reserva de Cuentas Incobrables a cargo de los Entes Obligados**”, en proporción del 3% (en concordancia con el procedimiento que se aplica para la creación del Fondo de Reserva que el H. Consejo Directivo autorizo en acuerdo A3/SO216a/27/03/06), respecto al monto del total de las cuentas por cobrar a cargo de los Entes Obligados, contra la cuenta de Otros Gastos.

El 25 de Septiembre del 2018, se publicó en el Periódico Oficial “TIERRA Y LIBERTAD” número 5636, el Reglamento de la Ley del Instituto de Crédito para los Trabajadores al Servicio del Gobierno del Estado de Morelos, que determina la integración de los Lineamientos derivados del mismo los cuales, entre otros, deben prever una Reserva Contable para los casos de incumplimientos en el entero que deben realizar los Entes Obligados en términos del Artículo 27 de la ley del ICTSGEM.

Notas al Estado de Flujo de Efectivo

La información contenida en el estado de flujos de efectivo refleja todos los cobros y pagos realizados por el Instituto de Crédito en este año comparado contra el ejercicio anterior, clasificadas en Actividades de Operación, de Inversión y de Financiamiento. Se pretende con ello dar una amplia información sobre el origen del efectivo (cobros) y el uso de ese efectivo (pagos) a lo largo del ejercicio. (Ver Estado de Flujos de Efectivo)

Flujos de efectivo de las actividades de operación:

| CONCEPTO | 2022 | 2021 (DIC 21) |
|--|------------------|------------------|
| Origen | 433.40 | 348.84 |
| Aplicación | 105.93 | 105.91 |
| Flujos netos de efectivo de las actividades de operación: | \$ 327.47 | \$ 242.93 |

Flujos de efectivo de las actividades de inversión:

| CONCEPTO | 2022 | 2021 (DIC 21) |
|--|-------------------|-------------------|
| Origen | 157.19 | 398.81 |
| Aplicación | 525.73 | 519.39 |
| Flujos netos de efectivo de las actividades de operación: | -\$ 368.55 | -\$ 120.58 |

En el estado de flujos de efectivo en el concepto **OTRAS APLICACIONES DE OPERACIÓN** que se informa en la **cuenta pública de forma trimestral**, el saldo está integrado por la cuenta contable **5.5.0.0.000.000.000.000 Otros Gastos y Pérdidas Extraordinarias**.

La cuenta antes mencionada se refleja en los estados financieros (estados de flujos de efectivo) de manera mensual bajo el concepto **Otros Gastos y Pérdidas Extraordinarias**.

**INSTITUTO DE CRÉDITO PARA LOS TRABAJADORES AL SERVICIO
DEL GOBIERNO DEL ESTADO DE MORELOS
NOTAS DE MEMORIA
DICIEMBRE 2022**

La cuenta de orden “**CARTERA CANCELADA CON FONDO DE RESERVA ESPECIAL**” refleja el importe de la cartera incobrable cancelada con cargo al Fondo de Reserva Especial, cuyo importe asciende a \$ 17 mdp.

Las Cuentas de Orden Presupuestarias a la fecha muestran el avance en el ejercicio del presupuesto:

Presupuesto de Ingresos:

| | |
|--------------------------------------|--------|
| Presupuesto de Ingresos Estimado | 371.33 |
| Presupuesto de Ingresos por Ejecutar | -62.07 |
| Presupuesto de Ingresos Modificado | 0.00 |
| Presupuesto de Ingresos Devengado | 0.00 |
| Presupuesto de Ingresos Recaudado | 433.40 |

Presupuesto de Egresos:

| | |
|-------------------------------------|--------|
| Presupuesto de Egresos Aprobado | 140.32 |
| Presupuesto de Egresos por Ejercer | 28.32 |
| Presupuesto de Egresos Modificado | 0.00 |
| Presupuesto de Egresos Comprometido | 0.00 |
| Presupuesto de Egresos Devengado | 0.00 |
| Presupuesto de Egresos Ejercido | 0.00 |
| Presupuesto de Egresos Pagado | 112.00 |

INFORMACIÓN PRESUPUESTAL

PRESUPUESTO DE INGRESOS

El Presupuesto Autorizado para el ejercicio es de \$ 371.33 mdp. Se recaudaron a la fecha \$ 433.40 mdp.

PRESUPUESTO DE EGRESOS

El Presupuesto Modificado Autorizado para el ejercicio es de \$ 140.32 mdp, del cual se ejercieron a la fecha \$ 112 mdp, que representa el 80 % del presupuesto total.

1000 SERVICIOS PERSONALES

El presupuesto autorizado del mes fue de \$ 15.60 mdp, de los cuales se ejercieron \$ 18.51 mdp.

2000 MATERIALES Y SUMINISTROS

El presupuesto autorizado del mes fue de \$.11 mdp, de los cuales se ejercieron \$ 1.09 mdp.

3000 SERVICIOS GENERALES

El presupuesto autorizado del mes fue de \$ 1.09 mdp, de los cuales se ejercieron \$ 4.58 mdp.

4000 TRANSFERENCIAS, ASIGNACIONES, SUBSIDIOS Y OTRAS AYUDAS

El presupuesto autorizado del mes fue de \$ 5.16 mdp de los cuales se ejercieron \$ 4.16 mdp.

5000 BIENES MUEBLES, INMUEBLES E INTANGIBLES

El presupuesto autorizado anual es de \$.04 mdp de los cuales se ejercieron \$ 4.57 mdp

6000 INVERSIÓN PÚBLICA

El presupuesto autorizado anual es de \$ 1.80 mdp de los cuales se ejercieron \$ 1.79 mdp.

INSTITUTO DE CRÉDITO PARA LOS TRABAJADORES AL SERVICIO DEL GOBIERNO DEL ESTADO DE MORELOS

NOTAS DE GESTION ADMINISTRATIVA DICIEMBRE 2022 (MILLONES DE PESOS)

1.- Introducción

Se crea el Instituto de Crédito para los Trabajadores al Servicio del Gobierno del Estado de Morelos como organismo público descentralizado, sectorizado mediante acuerdo que expida el Gobernador al efecto, en términos de la Ley Orgánica; con personalidad jurídica, patrimonio propio, autonomía jerárquica respecto de la Administración Pública Central y sin fines de lucro, con domicilio en la ciudad de Cuernavaca, estado de Morelos.

El Instituto tiene por objeto procurar el bienestar social de los afiliados y sus familias a través del otorgamiento de prestaciones económicas y sociales.

Misión

Brindar el servicio de prestaciones económicas, mediante el otorgamiento de créditos a corto, mediano y largo plazo para los Trabajadores al Servicio del Gobierno del Estado de Morelos, así como prestaciones sociales de optometría, odontología y casa de día a pensionistas con el objeto de procurar el bienestar social de los afiliados y de sus familias.

Visión

Ser la mejor opción para los trabajadores del Gobierno del Estado de Morelos y pensionistas, en el otorgamiento de créditos y prestaciones sociales.

2.- Panorama Económico y Financiero

La situación económica y financiera del Instituto de Crédito para los Trabajadores al Servicio del Gobierno del Estado de Morelos es aceptable durante el ejercicio; debido a que son tomados en cuenta todos los lineamientos y normas emitidos por el Consejo Nacional de Armonización Contable (CONAC), y los recursos fueron presupuestados y erogados de manera adecuada tanto presupuestal, contable y financiera.

3.- Autorización e Historia

El Gobierno del Estado de Morelos con el propósito de mejorar integralmente las condiciones de vida de los trabajadores al servicio del mismo, mediante el otorgamiento de créditos, creó el día 04 de Enero de 1984 el Instituto de Crédito para los Trabajadores al Servicio del Gobierno del Estado de Morelos, mediante Decreto publicado en Periódico Oficial "Tierra y Libertad" número 3151, reconociendo en la Ley su carácter de Organismo Público Descentralizado Estatal, con personalidad jurídica, patrimonio, Órgano de Gobierno y administración propia, con domicilio en la ciudad de Cuernavaca, Morelos.

Con fecha 13 de Julio de 2009 el Consejo Directivo aprobó el Estatuto Orgánico publicado en Periódico Oficial "Tierra y Libertad" número 4753 de fecha 4 de Noviembre de 2009 que regula y establece las bases de organización, las facultades

y funciones que competan a cada una de las áreas que forman parte de este Organismo. Así mismo se establece que el Instituto para el cumplimiento de su objeto tendrá las atribuciones siguientes:

- I. Otorgar Créditos Quirografarios, Especiales, de Vehículos e Hipotecarios;
- II. Otorgar servicios de Medicina Preventiva de Nivel Uno o Promoción a la Salud;
- III. Otorgar servicio de Odontología de Primer Nivel, consistente en aplicación de amalgamas, resinas, extracciones y profilaxis, y
- IV. Otorgar Servicio de Optometría, consistente en examen de la vista y graduación de lentes.

Con fecha 21 de Julio del año 2016, se publico en el Periódico Oficial “Tierra y Libertad” número 5415, la reforma integral a la Ley del Instituto de Crédito para los Trabajadores al Servicio del Gobierno del Estado de Morelos, con el propósito de ratificar su competencia y atribuciones, reconociéndolo en su Artículo 4 como organismo público descentralizado, sectorizado mediante acuerdo que expide el Gobierno al efecto, en términos de la Ley Orgánica; con personalidad jurídica, patrimonio propio, autonomía jerárquica respecto de la Administración Publica Central y sin fines de lucro, con domicilio en la ciudad de Cuernavaca, Estado de Morelos.

Así mismo en el Artículo 5 define como objeto del mismo procurar el bienestar social de los afiliados y sus familias a través del otorgamiento de prestaciones económicas y sociales.

Con fecha 22 de Marzo del año 2017, se publico en el Periódico Oficial “Tierra y Libertad” número 5483 la reforma y adición de diversas disposiciones a la Ley del Instituto de Crédito para los Trabajadores al Servicio del Gobierno del Estado de Morelos.

El 29 de Noviembre del 2017, se publicó en el Periódico Oficial Tierra y Libertad número 5553, el Decreto número 2354, por el que se Reforma y Adiciona diversas disposiciones de la Ley del Instituto de Crédito para los Trabajadores al Servicio del Gobierno del Estado de Morelos, entre Otras define el concepto de Ingresos Totales que se integrara para la base del cálculo de las Cuotas a retener a los Afiliados y Aportaciones que los Entes Obligados deben enterar al Instituto.

El 25 de Septiembre del 2018 se publicó en el periódico “**TIERRA Y LIBERTAD**” número 5636, el Reglamento de la Ley del Instituto de Crédito para los Trabajadores al Servicio del Gobierno del Estado de Morelos, que entre otras acciones, el Organismo debe emitir los lineamientos a que se refiere el Reglamento en un lapso no mayor a 120 días hábiles contados a partir de la expedición del mismo (2da. Disposición Transitoria).

4.- Organización y Objeto Social

a) Objeto Social

El Instituto tiene por objeto procurar el bienestar social de los afiliados y sus familias a través del otorgamiento de prestaciones económicas y sociales.

b) Principal Actividad

El Instituto, para el cumplimiento de su objeto, además de las previstas en el Estatuto Orgánico, el Reglamento y demás normativa aplicable, de manera enunciativa más no limitativa, tendrá las atribuciones siguientes:

- I. Brindar seguridad social a los afiliados en materia de vivienda, mediante el otorgamiento de créditos hipotecarios;

- II. Proporcionar en forma directa o con la intermediación de las instituciones federales, estatales o municipales competentes, así como con aquellas que integran el sistema bancario mexicano, financiamiento oportuno y a bajas tasas de interés, a las personas a que estén destinados los programas de vivienda que instrumente el propio Instituto, conforme a lo dispuesto por la presente Ley, su Reglamento y demás normativa aplicable;
- III. Otorgar prestaciones económicas a corto, mediano y largo plazo, conforme lo dispuesto por la presente Ley, su Reglamento y demás normativa aplicable;
- IV. Otorgar servicios sociales de odontología y optometría, en términos de lo dispuesto en la presente Ley, su Reglamento y demás normativa aplicable;
- V. Brindar cualquier otra prestación que satisfaga las necesidades de los afiliados, previa aprobación y en los términos que determine el Consejo Directivo;
- VI. Celebrar contratos para el desarrollo de acciones y programas de vivienda con asesoría de las Secretarías, Dependencias y Entidades competentes, en términos de lo dispuesto en el Reglamento;
- VII. Garantizar su viabilidad financiera, para lo cual realizará, por sí o mediante despacho externo, los estudios actuariales que estime pertinentes conforme lo establezca el Reglamento; así como vigilar el exacto cumplimiento de la Ley, para lo cual podrá llevar a cabo visitas de verificación a fin de comprobar; mediante la exhibición de los documentos correspondientes, los ingresos totales de los afiliados, y Determinar mediante acuerdo las percepciones en especie que serán consideradas para efecto de lo dispuesto por el artículo 3, fracción XVI, de esta Ley.

c) Ejercicio Fiscal

2022

d) Régimen Jurídico

El Gobierno del Estado de Morelos con el propósito de mejorar integralmente las condiciones de vida de los trabajadores al servicio del mismo, mediante el otorgamiento de créditos, creó el día 04 de Enero de 1984 el Instituto de Crédito para los Trabajadores al Servicio del Gobierno del Estado de Morelos, mediante Decreto publicado en Periódico Oficial "Tierra y Libertad" número 3151, reconociendo en la Ley su carácter de Organismo Público Descentralizado Estatal, con personalidad jurídica, patrimonio, Órgano de Gobierno y administración propia, con domicilio en la ciudad de Cuernavaca, Morelos.

e) Consideraciones Fiscales del Ente

Instituto de Crédito para los Trabajadores al Servicio del Gobierno del Estado de Morelos, se ubica dentro de las personas morales a que se refiere el artículo 79 de la LISR, pero tiene otras obligaciones de enterar las retenciones a terceros a través de la Dependencia normativa hacendaria estatal, como:

Declaración informativa anual de pagos y retenciones de servicios profesionales. Personas Morales. Impuesto Sobre la Renta

Entero de retenciones mensuales de ISR por sueldos y salarios

Entero de retención de ISR por servicios profesionales.

Entero de retenciones mensuales de ISR por ingresos asimilados a salarios

Declaración Informativa mensual de Proveedores

Declaración informativa anual de retenciones de ISR por arrendamiento de inmuebles

Entero mensual de retenciones de ISR de ingresos por arrendamiento.

f) Estructura Organizacional Básica



Organigrama del Instituto de Crédito para los Trabajadores al Servicio del Gobierno del Estado de Morelos

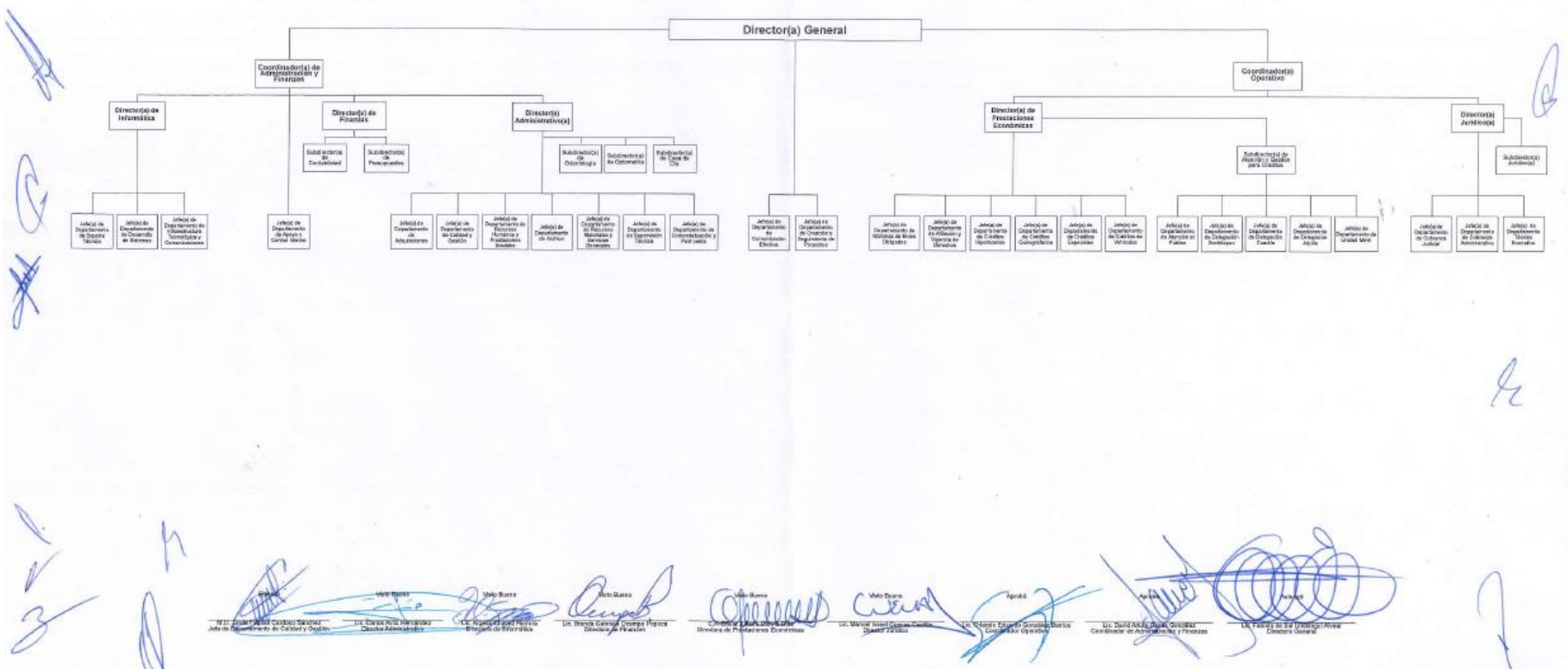

Handwritten notes and signatures on the left side of the page.

Fecha de aprobación:
11 de agosto de 2022.
Acuerdo A5/SO4a/11-08-22.

Handwritten signatures and names of the officials responsible for each department, including the General Director.

Handwritten notes and signatures on the right side of the page.

5.- Bases de Preparación de los Estados Financieros

Para llevar a cabo la preparación de los Estados Financieros del presente ejercicio se consideró lo siguiente:

a) Si se ha observado la normatividad emitida por el CONAC y las disposiciones legales aplicables.

Se ha observado en cierta medida la Normatividad emitida por el CONAC y la Ley General de Contabilidad Gubernamental (LGCG), para la emisión de los estados financieros.

b) La normatividad aplicada para el reconocimiento, valuación y revelación de los diferentes rubros de la información financiera, así como las bases de medición utilizadas para la elaboración de los estados financieros; por ejemplo: costo histórico, valor de realización, valor razonable, valor de recuperación o cualquier otro método empleado y los criterios de aplicación de los mismos.

Todas las cuentas que afectan económicamente al Instituto de Crédito para los Trabajadores al Servicio del Gobierno del Estado de Morelos, están cuantificados en términos monetarios y se registran al costo histórico. El costo histórico de las operaciones corresponde al monto erogado para su adquisición conforme a la documentación contable original justificativa y comprobatoria.

c) Postulados básicos.

Las bases de preparación de los estados financieros del Instituto de Crédito para los Trabajadores al Servicio del Gobierno del Estado de Morelos, aplican los postulados básicos siguientes:

- 1.- Sustancia Económica
- 2.- Entes Públicos
- 3.- Existencia Permanente
- 4.- Revelación Suficiente
- 5.- Importancia Relativa
- 6.- Registro e Integración Presupuestaria
- 7.- Consolidación de la Información Financiera
- 8.- Devengo Contable
- 9.- Valuación
- 10.- Dualidad Económica
- 11.- Consistencia

6.- Reporte Analítico del Activo

Reporte Analítico del Activo

El estado analítico del activo, muestra la variación entre el saldo final y el saldo inicial del periodo a la fecha, se reporta una variación positiva de \$ 462.04 mdp, el cual es mayor en comparación al ejercicio 2021.

| Cuenta Contable | Saldo Inicial | Cargos del | Abonos del | Saldo Final | Variación del |
|-----------------|---------------|------------|------------|-------------|-----------------|
| | (SI) | periodo | Periodo | (SF) | Periodo (SF-SI) |
| | 1 | 2 | 3 | 4(1+2-3) | (4-1) |

| | | | | | | |
|------------|--|-----------------|-------------------|-------------------|-----------------|---------------|
| 1 | ACTIVO | 4,345.26 | 195,395.51 | 194,933.47 | 4,807.30 | 462.04 |
| 1.1 | ACTIVO CIRCULANTE | 1,260.08 | 192,988.56 | 192,908.52 | 1,340.12 | 80.04 |
| 1.1.1 | Efectivo y Equivalentes | 175.42 | 97,049.47 | 97,124.22 | 100.67 | -74.75 |
| 1.1.1.1 | Efectivo | 0.03 | 3.25 | 3.26 | 0.03 | -0.01 |
| 1.1.1.2 | Bancos/Tesorería | 175.39 | 97,046.21 | 97,120.96 | 100.65 | -74.75 |
| 1.1.2 | Derecho a Recibir Efectivo o equivalente | 1,083.67 | 95,933.26 | 95,781.34 | 1,235.59 | 151.92 |
| 1.1.2.1 | Inversiones Financieras de Corto Plazo | 845.90 | 94,881.39 | 94,745.44 | 981.86 | 135.95 |
| 1.1.2.2 | Cuentas por cobrar a corto plazo | 0.00 | 0.21 | 0.21 | 0.00 | 0.00 |
| 1.1.2.3 | Deudores Diversos por Cobrar a Corto Plazo | 0.80 | 2.08 | 1.76 | 1.12 | 0.32 |
| 1.1.2.4 | Ingreso por Recuperar a Corto Plazo | 219.97 | 983.75 | 973.86 | 229.86 | 9.89 |
| 1.1.2.5 | Deudores por Anticipos de la Tesorería a Corto Plazo | 0.00 | 0.42 | 0.42 | 0.00 | 0.00 |
| 1.1.2.6 | Préstamos Otorgados a Corto Plazo | 16.99 | 65.42 | 59.66 | 22.76 | 5.76 |
| 1.1.3 | Derecho a Recibir Bienes o servicios | 0.99 | 5.83 | 2.96 | 3.86 | 2.87 |
| 1.1.3.1 | Anticipo a Proveedores por Adquisición de Bienes y Prestación de Servicios a Corto Plazo | 0.00 | 0.00 | 0.00 | 0.00 | 0.00 |
| 1.1.5.1 | Almacén de Materiales y Suministros de Consumo | 0.99 | 5.83 | 2.96 | 3.86 | 2.87 |
| | | 0.00 | 0.00 | 0.00 | 0.00 | 0.00 |
| 1.2 | ACTIVO NO CIRCULANTE | 3,085.17 | 2,406.96 | 2,024.95 | 3,467.18 | 382.00 |
| 1.2.1 | Inversiones Financieras a Largo Plazo | 0.00 | 0.00 | 0.00 | 0.00 | 0.00 |
| 1.2.1.1 | Inversiones a Largo Plazo | 0.00 | 0.00 | 0.00 | 0.00 | 0.00 |
| 1.2.2 | Derechos a Recibir Efectivo o Equivalentes a Largo Plazo | 3,003.21 | 2,391.23 | 1,987.51 | 3,406.94 | 403.73 |
| 1.2.2.1 | Deudores Diversos a Largo Plazo | 0.56 | 0.00 | 0.00 | 0.56 | 0.00 |
| 1.2.2.4 | Préstamos Otorgados a Largo Plazo | 2,889.75 | 2,375.76 | 1,987.44 | 3,278.07 | 388.32 |
| 1.2.2.9 | Otros Derechos a Recibir Efectivo o Equivalentes a Largo Plazo | 112.90 | 15.48 | 0.07 | 128.31 | 15.41 |
| 1.2.3 | Bienes Inmuebles, Infraestructura y Construcciones en Proceso | 82.52 | 12.99 | 32.21 | 63.31 | -19.21 |
| 1.2.3.1 | Terrenos | 4.10 | 0.30 | 0.00 | 4.40 | 0.30 |
| 1.2.3.2 | Viviendas | 32.56 | 0.04 | 32.21 | 0.40 | -32.17 |
| 1.2.3.3 | Edificios no Habitacionales | 40.34 | 11.66 | 0.00 | 51.99 | 11.66 |
| 1.2.3.6 | Construcciones en Proceso en Bienes Propios | 1.50 | 0.00 | 0.00 | 1.50 | 0.00 |
| 1.2.3.9 | Otros Bienes Inmuebles | 4.02 | 1.00 | 0.00 | 5.02 | 1.00 |
| 1.2.4 | Bienes Muebles | 28.23 | 2.72 | 1.06 | 29.89 | 1.66 |
| 1.2.4.1 | Mobiliario y Equipo de Administración | 20.86 | 1.56 | 1.01 | 21.41 | 0.55 |
| 1.2.4.2 | Mobiliario y Equipo Educativo y Recreativo | 0.25 | 0.01 | 0.00 | 0.26 | 0.01 |
| 1.2.4.3 | Equipo e Instrumental Médico y de Laboratorio | 0.68 | 0.39 | 0.00 | 1.07 | 0.39 |
| 1.2.4.4 | Vehículos y Equipo de Transporte | 1.84 | 0.73 | 0.00 | 2.58 | 0.73 |

| | | | | | | |
|---------|--|---------------|-------------|-------------|---------------|--------------|
| 1.2.4.6 | Maquinaria, Otros Equipos y Herramientas | 4.60 | 0.03 | 0.05 | 4.57 | -0.03 |
| 1.2.5 | Activos Intangibles | 1.65 | 0.01 | 0.00 | 1.65 | 0.01 |
| 1.2.5.1 | Software | 1.65 | 0.01 | 0.00 | 1.65 | 0.01 |
| 1.2.6 | Depreciación, Deterioro y Amortización Acumulada de Bienes | -30.48 | 0.00 | 4.18 | -34.66 | -4.18 |
| 1.2.6.1 | Depreciación Acumulada de Bienes Inmuebles | -9.90 | 0.00 | 1.72 | -11.62 | -1.72 |
| 1.2.6.3 | Depreciación Acumulada de Bienes Muebles | -20.33 | 0.00 | 2.24 | -22.57 | -2.24 |
| 1.2.6.5 | Amortización Acumulada de Activos Intangibles | -0.25 | 0.00 | 0.21 | -0.47 | -0.21 |
| 1.2.7 | Activos Diferidos | 0.04 | 0.00 | 0.00 | 0.04 | 0.00 |
| 1.2.7.9 | Otros Activos Diferidos | 0.04 | 0.00 | 0.00 | 0.04 | 0.00 |

7.- Reporte Información sobre la Deuda y el Reporte Analítico de la Deuda

(No Aplica)

8.- Proceso de Mejora

a) Principales Políticas de Control Interno

Manual de Procedimientos: Nos indica los procedimientos que debemos seguir de forma ordenada en el desarrollo de las actividades; evitando duplicidad de esfuerzos.

Ley General de Contabilidad Gubernamental (LGCG): Nos establece los criterios generales que rigen la contabilidad gubernamental y la emisión de información financiera, incluyendo la presupuestaria y programática en forma razonable y transparente.

Normatividad Contable: Tiene por objeto efectuar el registro contable de los recursos públicos y la preparación de informes financieros de forma armonizada, que dan transparencia para la interpretación, evaluación, fiscalización y entrega de informes; regulando las operaciones contables.

Normas Presupuestarias: Nos indica cómo se ejecuta el gasto público, administrándolo con eficiencia, eficacia, economía, transparencia y honradez, para rendir cuentas de los recursos públicos, así mismo contribuir a fortalecer la armonización presupuestaria y contable.

b) Medidas de Desempeño Financiero, Metas y Alcance

1.- Se continúa trabajando en el cambio trascendental que es el proceso de armonización contable para atender en tiempo y forma el nuevo esquema de la contabilidad gubernamental, y generando así los beneficios en materia de información financiera, transparencia y rendición de cuentas.

9.- Responsabilidad sobre la Presentación Razonable de la Información Contable

“Bajo protesta de decir verdad declaramos que los Estados Financieros y sus notas, son razonablemente correctos y son responsabilidad del emisor”.



INSTITUTO DE CRÉDITO PARA LOS TRABAJADORES AL SERVICIO DEL GOBIERNO DEL ESTADO DE MORELOS

Conciliación entre los Ingresos Presupuestarios y Contables

Del 1 de enero al 31 de diciembre de 2022

(Cifras en Pesos)



| | |
|--|--------------------|
| 1. Total de Ingresos Presupuestarios | 433,402,866 |
| 2. Más Ingresos Contables No Presupuestarios | 433,402,866 |
| 2.1 Ingresos Financieros | 360,356,623 |
| 2.2 Incremento por Variación de Inventarios | - |
| 2.3 Disminución del Exceso de Estimaciones por Pérdida o Deterioro u Obsolescencia | - |
| 2.4 Disminución del Exceso de Provisiones | - |
| 2.5 Otros Ingresos y Beneficios Varios | - |
| 2.6 Otros Ingresos Contables No Presupuestarios | 73,046,243 |
| 3. Menos Ingresos Presupuestarios No Contables | 433,402,866 |
| 3.1 Aprovechamientos Patrimoniales | - |
| 3.2 Ingresos Derivados de Financiamientos | - |
| 3.3 Otros Ingresos Presupuestarios No Contables | 433,402,866 |
| 4. Total de Ingresos Contables | 433,402,866 |



INSTITUTO DE CRÉDITO PARA LOS TRABAJADORES AL SERVICIO DEL GOBIERNO DEL ESTADO DE MORELOS

Conciliación entre los Egresos Presupuestarios y los Gastos Contables

Del 1 de enero al 31 de diciembre de 2022

(Cifras en Pesos)



| | |
|---|--------------------|
| 1. Total de Egresos Presupuestarios | 111,958,291 |
| 2. Menos Egresos Presupuestarios No Contables | 111,958,291 |
| 2.1 Materias Primas y Materiales de Producción y Comercialización | - |
| 2.2 Materiales y Suministros | 2,987,075 |
| 2.3 Mobiliario y Equipo de Administración | - |
| 2.4 Mobiliario y Equipo Educativo y Recreativo | - |
| 2.5 Equipo e Instrumental Médico y de Laboratorio | - |
| 2.6 Vehículos y Equipo de Transporte | - |
| 2.7 Equipo de Defensa y Seguridad | - |
| 2.8 Maquinaria, Otros Equipos y Herramientas | - |
| 2.9 Activos Biológicos | - |
| 2.10 Bienes Inmuebles | - |
| 2.11 Activos Intangibles | 1,652,327 |
| 2.12 Obra Pública en Bienes de Dominio Público | - |
| 2.13 Obra Pública en Bienes Propios | - |
| 2.14 Acciones y Participaciones de Capital | - |
| 2.15 Compra de Títulos y Valores | - |
| 2.16 Concesión de Préstamos | - |
| 2.17 Inversiones en Fideicomisos, Mandatos y Otros Análogos | - |
| 2.18 Provisiones para Contingencias y Otras Erogaciones Especiales | - |
| 2.19 Amortización de la Deuda Pública | - |
| 2.20 Adeudos de Ejercicios Fiscales Anteriores (ADEFAS) | - |
| 2.21 Otros Egresos Presupuestarios No Contables | 107,318,889 |
| 3. Más Gastos Contables No Presupuestarios | 105,934,458 |
| 3.1 Estimaciones, Depreciaciones, Deterioros, Obsolescencia y Amortizaciones | - |
| 3.2 Provisiones | - |
| 3.3 Disminución de Inventarios | - |
| 3.4 Aumento por Insuficiencia de Estimaciones por Pérdida o Deterioro u Obsolescencia | - |
| 3.5 Aumento por Insuficiencia de Provisiones | - |
| 3.6 Otros Gastos | - |
| 3.7 Otros Gastos Contables No Presupuestarios | 105,934,458 |
| 4. Total de Gastos Contables | 105,934,458 |



Información Presupuestaria

CUENTA PÚBLICA
INSTITUTO DE CRÉDITO PARA LOS TRABAJADORES AL
SERVICIO DEL GOBIERNO DEL ESTADO DE MORELOS
ENERO - DICIEMBRE

2022



INSTITUTO DE CRÉDITO PARA LOS TRABAJADORES AL SERVICIO DEL GOBIERNO DEL ESTADO DE MORELOS
Balance Presupuestario - LDF
Del 1 de enero al 31 de diciembre de 2022
(Cifras en Pesos)



| Concepto | Estimado / Aprobado | Devengado | Recaudado / Pagado |
|---|---------------------|--------------------|--------------------|
| A. Ingresos Totales (A = A1 + A2 + A3) | 276,080,400 | 433,402,866 | 433,402,866 |
| A1. Ingresos de Libre Disposición | 276,080,400 | 433,402,866 | 433,402,866 |
| A2. Transferencias Federales Etiquetadas | - | - | - |
| A3. Financiamiento Neto | - | - | - |
| B. Egresos Presupuestarios (B = B1 + B2) | 140,324,948 | 111,958,291 | 111,958,291 |
| B1. Gasto No Etiquetado (sin incluir Amortización de la Deuda Pública) | 140,324,948 | 111,958,291 | 111,958,291 |
| B2. Gasto Etiquetado (sin incluir Amortización de la Deuda Pública) | - | - | - |
| C. Remanentes del Ejercicio Anterior (C = C1 + C2) | - | - | - |
| C1. Remanentes de Ingresos de Libre Disposición aplicados en el periodo | - | - | - |
| C2. Remanentes de Transferencias Federales Etiquetadas aplicados en el periodo | - | - | - |
| I. Balance Presupuestario (I = A - B + C) | 135,755,452 | 321,444,575 | 321,444,575 |
| II. Balance Presupuestario sin Financiamiento Neto (II = I - A3) | 135,755,452 | 321,444,575 | 321,444,575 |
| III. Balance Presupuestario sin Financiamiento Neto y sin Remanentes del Ejercicio Anterior (III = II - C) | 135,755,452 | 321,444,575 | 321,444,575 |

| Concepto | Aprobado | Devengado | Pagado |
|--|--------------------|--------------------|--------------------|
| E. Intereses, Comisiones y Gastos de la Deuda (E = E1 + E2) | - | - | - |
| E1. Intereses, Comisiones y Gastos de la Deuda con Gasto No Etiquetado | - | - | - |
| E2. Intereses, Comisiones y Gastos de la Deuda con Gasto Etiquetado | - | - | - |
| IV. Balance Primario (IV = III + E) | 135,755,452 | 321,444,575 | 321,444,575 |

| Concepto | Estimado / Aprobado | Devengado | Recaudado / Pagado |
|---|---------------------|-----------|--------------------|
| F. Financiamiento (F = F1 + F2) | - | - | - |
| F1. Financiamiento con Fuente de Pago de Ingresos de Libre Disposición | - | - | - |
| F2. Financiamiento con Fuente de Pago de Transferencias Federales Etiquetadas | - | - | - |
| G. Amortización de la Deuda (G = G1 + G2) | - | - | - |
| G1. Amortización de la Deuda Pública con Gasto No Etiquetado | - | - | - |
| G2. Amortización de la Deuda Pública con Gasto Etiquetado | - | - | - |
| A3. Financiamiento Neto (A3 = F - G) | - | - | - |

| Concepto | Estimado / Aprobado | Devengado | Recaudado / Pagado |
|---|---------------------|--------------------|--------------------|
| A1. Ingresos de Libre Disposición | 276,080,400 | 433,402,866 | 433,402,866 |
| A3.1 Financiamiento Neto con Fuente de Pago de Ingresos de Libre Disposición (A3.1 = F1 - G1) | - | - | - |
| F1. Financiamiento con Fuente de Pago de Ingresos de Libre Disposición | - | - | - |
| G1. Amortización de la Deuda Pública con Gasto No Etiquetado | - | - | - |
| B1. Gasto No Etiquetado (sin incluir Amortización de la Deuda Pública) | 140,324,948 | 111,958,291 | 111,958,291 |
| C1. Remanentes de Ingresos de Libre Disposición aplicados en el periodo | - | - | - |
| V. Balance Presupuestario de Recursos Disponibles (V = A1 + A3.1 - B1 + C1) | 135,755,452 | 321,444,575 | 321,444,575 |
| VI. Balance Presupuestario de Recursos Disponibles sin Financiamiento Neto (VI = V - A3.1) | 135,755,452 | 321,444,575 | 321,444,575 |

| Concepto | Estimado / Aprobado | Devengado | Recaudado / Pagado |
|---|---------------------|-----------|--------------------|
| A2. Transferencias Federales Etiquetadas | - | - | - |
| A3.2 Financiamiento Neto con Fuente de Pago de Transferencias Federales Etiquetadas (A3.2 = F2 - G2) | - | - | - |
| F2. Financiamiento con Fuente de Pago de Transferencias Federales Etiquetadas | - | - | - |
| G2. Amortización de la Deuda Pública con Gasto Etiquetado | - | - | - |
| B2. Gasto Etiquetado (sin incluir Amortización de la Deuda Pública) | - | - | - |
| C2. Remanentes de Transferencias Federales Etiquetadas aplicados en el periodo | - | - | - |
| VII. Balance Presupuestario de Recursos Etiquetados (VII = A2 + A3.2 - B2 + C2) | - | - | - |
| VIII. Balance Presupuestario de Recursos Etiquetados sin Financiamiento Neto (VIII = VII - A3.2) | - | - | - |



INSTITUTO DE CRÉDITO PARA LOS TRABAJADORES AL SERVICIO DEL GOBIERNO DEL ESTADO DE MORELOS
Estado Analítico de Ingresos
Del 1 de enero al 31 de diciembre de 2022
(Cifras en Pesos)



| Rubro de Ingresos | Ingreso | | | | | Diferencia (6 = 5 - 1) |
|---|--------------------|----------------------------|--------------------|----------------------------|--------------------|---------------------------|
| | Estimado | Ampliaciones y Reducciones | Modificado | Devengado | Recaudado | |
| | (1) | (2) | (3 = 1 + 2) | (4) | (5) | |
| Impuestos | - | - | - | - | - | - |
| Cuotas y Aportaciones de Seguridad Social | 48,319,914 | - | 48,319,914 | 71,720,092 | 71,720,092 | 23,400,178 |
| Contribuciones de Mejoras | - | - | - | - | - | - |
| Derechos | - | - | - | - | - | - |
| Productos | 227,065,486 | - | 227,065,486 | 360,356,623 | 360,356,623 | 133,291,137 |
| Aprovechamientos | - | - | - | - | - | - |
| Ingresos por Venta de Bienes, Prestación de Servicios y Otros Ingresos | 695,000 | - | 695,000 | 1,326,151 | 1,326,151 | 631,151 |
| Participaciones, Aportaciones, Convenios, Incentivos Derivados de la Colaboración Fiscal y Fondos Distintos de Aportaciones | - | - | - | - | - | - |
| Transferencias, Asignaciones, Subsidios y Subvenciones, y Pensiones y Jubilaciones | - | - | - | - | - | - |
| Ingresos Derivados de Financiamientos | - | - | - | - | - | - |
| Total | 276,080,400 | - | 276,080,400 | 433,402,866 | 433,402,866 | 157,322,466 |
| | | | | Ingresos excedentes | | |

| Estado Analítico de Ingresos Por Fuente de Financiamiento | Ingreso | | | | | Diferencia (6 = 5 - 1) |
|---|--------------------|----------------------------|--------------------|----------------------------|--------------------|---------------------------|
| | Estimado | Ampliaciones y Reducciones | Modificado | Devengado | Recaudado | |
| | (1) | (2) | (3 = 1 + 2) | (4) | (5) | |
| Ingresos del Poder Ejecutivo Federal o Estatal y de los Municipios | - | - | - | - | - | - |
| Impuestos | - | - | - | - | - | - |
| Cuotas y Aportaciones de Seguridad Social | - | - | - | - | - | - |
| Contribuciones de Mejoras | - | - | - | - | - | - |
| Derechos | - | - | - | - | - | - |
| Productos ¹ | - | - | - | - | - | - |
| Aprovechamientos ² | - | - | - | - | - | - |
| Participaciones, Aportaciones, Convenios, Incentivos Derivados de la Colaboración Fiscal y Fondos Distintos de Aportaciones | - | - | - | - | - | - |
| Transferencias, Asignaciones, Subsidios y Subvenciones, y Pensiones y Jubilaciones | - | - | - | - | - | - |
| Ingresos de los Entes Públicos de los Poderes Legislativo y Judicial, de los Órganos Autónomos y del Sector Paraestatal o Paramunicipal, así como de las Empresas Productivas del Estado | 276,080,400 | - | 276,080,400 | 433,402,866 | 433,402,866 | 157,322,466 |
| Cuotas y Aportaciones de Seguridad Social | 48,319,914 | - | 48,319,914 | 71,720,092 | 71,720,092 | 23,400,178 |
| Productos ¹ | 227,065,486 | - | 227,065,486 | 360,356,623 | 360,356,623 | 133,291,137 |
| Ingresos por Venta de Bienes, Prestación de Servicios y Otros Ingresos ³ | 695,000 | - | 695,000 | 1,326,151 | 1,326,151 | 631,151 |
| Transferencias, Asignaciones, Subsidios y Subvenciones, y Pensiones y Jubilaciones | - | - | - | - | - | - |
| Ingresos Derivados de Financiamientos | - | - | - | - | - | - |
| Ingresos Derivados de Financiamientos | - | - | - | - | - | - |
| Total | 276,080,400 | - | 276,080,400 | 433,402,866 | 433,402,866 | 157,322,466 |
| | | | | Ingresos excedentes | | |

¹ Incluye intereses que generan las cuentas bancarias de los entes públicos en productos.

² Incluye donativos en efectivo del Poder Ejecutivo, entre otros aprovechamientos.

³ Se refiere a los ingresos propios obtenidos por los Poderes Legislativo y Judicial, los Órganos Autónomos y las entidades de la administración pública paraestatal y paramunicipal, por sus actividades diversas no inherentes a su operación que generan recursos y que no sean ingresos por venta de bienes o prestación de servicios, tales como donativos en efectivo, entre otros.



INSTITUTO DE CRÉDITO PARA LOS TRABAJADORES AL SERVICIO DEL GOBIERNO DEL ESTADO DE MORELOS
Estado Analítico de Ingresos Detallado - LDF
Del 1 de enero al 31 de diciembre de 2022
(Cifras en Pesos)



| Concepto | Ingreso | | | | | Diferencia |
|---|--------------------|--------------------------------|--------------------|--------------------|--------------------|--------------------|
| | Estimado | Ampliaciones/ (Reducciones) | Modificado | Devengado | Recaudado | |
| Ingresos de Libre Disposición | | | | | | |
| <i>Impuestos</i> | - | - | - | - | - | - |
| <i>Cuotas y Aportaciones de Seguridad Social</i> | 48,319,914 | - | 48,319,914 | 71,720,092 | 71,720,092 | 23,400,178 |
| <i>Contribuciones de Mejoras</i> | - | - | - | - | - | - |
| <i>Derechos</i> | - | - | - | - | - | - |
| <i>Productos</i> | 227,065,486 | - | 227,065,486 | 360,356,623 | 360,356,623 | 133,291,137 |
| <i>Aprovechamientos</i> | - | - | - | - | - | - |
| <i>Ingresos por Venta de Bienes y Prestación de Servicios</i> | 695,000 | - | 695,000 | 1,326,151 | 1,326,151 | 631,151 |
| <i>Participaciones</i> | - | - | - | - | - | - |
| Fondo General de Participaciones | - | - | - | - | - | - |
| Fondo de Fomento Municipal | - | - | - | - | - | - |
| Fondo de Fiscalización y Recaudación | - | - | - | - | - | - |
| Fondo de Compensación | - | - | - | - | - | - |
| Fondo de Extracción de Hidrocarburos | - | - | - | - | - | - |
| Impuesto Especial Sobre Producción y Servicios | - | - | - | - | - | - |
| 0.136% de la Recaudación Federal Participable | - | - | - | - | - | - |
| 3.17% Sobre Extracción de Petróleo | - | - | - | - | - | - |
| Gasolinas y Diésel | - | - | - | - | - | - |
| Fondo del Impuesto Sobre la Renta | - | - | - | - | - | - |
| Fondo de Estabilización de los Ingresos de las Ent. Fed. | - | - | - | - | - | - |
| <i>Incentivos Derivados de la Colaboración Fiscal</i> | - | - | - | - | - | - |
| Tenencia o Uso de Vehículos | - | - | - | - | - | - |
| Fondo de Compensación ISAN | - | - | - | - | - | - |
| Impuesto Sobre Automóviles Nuevos | - | - | - | - | - | - |
| Fondo de Compensación de Repecos-Intermedios | - | - | - | - | - | - |
| Otros Incentivos Económicos | - | - | - | - | - | - |
| <i>Transferencias y Asignaciones</i> | - | - | - | - | - | - |
| <i>Convenios</i> | - | - | - | - | - | - |
| Otros Convenios y Subsidios | - | - | - | - | - | - |
| <i>Otros Ingresos de Libre Disposición</i> | - | - | - | - | - | - |
| Participaciones en Ingresos Locales | - | - | - | - | - | - |
| Otros Ingresos de Libre Disposición | - | - | - | - | - | - |
| Total de Ingresos de Libre Disposición | 276,080,400 | - | 276,080,400 | 433,402,866 | 433,402,866 | 157,322,466 |
| Ingresos Excedentes de Ingresos de Libre Disposición | | | | | | |
| Transferencias Federales Etiquetadas | | | | | | |
| <i>Aportaciones</i> | - | - | - | - | - | - |
| Fondo de Aport. para la Nómina Educativa y Gto. Op. | - | - | - | - | - | - |
| Fondo de Aportaciones para los Servicios de Salud | - | - | - | - | - | - |
| Fondo de Aportaciones para la Infraestructura Social | - | - | - | - | - | - |
| Fondo de Aport. para el Fortalecimiento de los Municipios y de las Demarcaciones Territoriales del Distrito Federal | - | - | - | - | - | - |
| Fondo de Aportaciones Múltiples | - | - | - | - | - | - |
| Fondo de Aport. para la Educación Tec. y de Adultos | - | - | - | - | - | - |
| Fondo de Aportaciones para la Seguridad Pública de los Estados y del Distrito Federal | - | - | - | - | - | - |
| Fondo de Aportaciones para el Fortalecimiento de las Entidades Federativas | - | - | - | - | - | - |
| <i>Convenios</i> | - | - | - | - | - | - |
| Convenios de Protección Social en Salud | - | - | - | - | - | - |
| Convenios de Descentralización | - | - | - | - | - | - |
| Convenios de Reasignación | - | - | - | - | - | - |
| Otros Convenios y Subsidios | - | - | - | - | - | - |
| <i>Fondos Distintos de Aportaciones</i> | - | - | - | - | - | - |
| Fondo para Entidades Federativas y Municipios Productores de Hidrocarburos | - | - | - | - | - | - |
| Fondo Minero | - | - | - | - | - | - |
| <i>Transferencias, Asignaciones, Subsidios y Subvenciones, y Pensiones y Jubilaciones</i> | - | - | - | - | - | - |
| <i>Otras Transferencias Federales Etiquetadas</i> | - | - | - | - | - | - |
| Total de Transferencias Federales Etiquetadas | - | - | - | - | - | - |
| Ingresos Derivados de Financiamientos | - | - | - | - | - | - |
| <i>Ingresos Derivados de Financiamientos</i> | - | - | - | - | - | - |
| Total de Ingresos | 276,080,400 | - | 276,080,400 | 433,402,866 | 433,402,866 | 157,322,466 |
| Datos Informativos | | | | | | |
| 1. Ingresos Derivados de Financiamientos con Fuente de Pago de Ingresos de Libre Disposición | - | - | - | - | - | - |
| 2. Ingresos Derivados de Financiamientos con Fuente de Pago de Transferencias Federales Etiquetadas | - | - | - | - | - | - |
| 3. Ingresos Derivados de Financiamientos | - | - | - | - | - | - |



INSTITUTO DE CRÉDITO PARA LOS TRABAJADORES AL SERVICIO DEL GOBIERNO DEL ESTADO DE MORELOS

Estado Analítico del Ejercicio del Presupuesto de Egresos

Clasificación por Objeto del Gasto (Capítulo y Concepto)

Del 1 de enero al 31 de diciembre de 2022

(Cifras en Pesos)



| Concepto | Egresos | | | | | Subejercicio |
|--|--------------------|--------------------------------|--------------------|--------------------|--------------------|-------------------|
| | Aprobado | Ampliaciones/ (Reducciones) | Modificado | Devengado | Pagado | |
| | 1 | 2 | 3 = (1 + 2) | 4 | 5 | |
| Servicios Personales | 76,550,083 | - | 76,550,083 | 67,555,152 | 67,555,152 | 8,994,931 |
| Remuneraciones al Personal de Carácter Permanente | 37,192,253 | - | 37,192,253 | 35,135,744 | 35,135,744 | 2,056,509 |
| Remuneraciones al Personal de Carácter Transitorio | 2,683,606 | - | 2,683,606 | 2,259,266 | 2,259,266 | 424,340 |
| Remuneraciones Adicionales y Especiales | 12,104,928 | - | 12,104,928 | 10,944,279 | 10,944,279 | 1,160,649 |
| Seguridad Social | 11,397,752 | - | 11,397,752 | 8,332,701 | 8,332,701 | 3,065,051 |
| Otras Prestaciones Sociales y Económicas | 13,171,544 | - | 13,171,544 | 10,883,162 | 10,883,162 | 2,288,382 |
| Previsiones | - | - | - | - | - | - |
| Pago de Estímulos a Servidores Públicos | - | - | - | - | - | - |
| Materiales y Suministros | 8,814,528 | - | 8,814,528 | 5,854,118 | 5,854,118 | 2,960,410 |
| Materiales de Admón., Emisión de Doctos. y Artículos Oficiales | 1,520,400 | - | 1,520,400 | 1,314,986 | 1,314,986 | 205,414 |
| Alimentos y Utensilios | 266,000 | 40,000 | 306,000 | 274,114 | 274,114 | 31,886 |
| Materias Primas y Materiales de Producción y Comercialización | - | - | - | - | - | - |
| Materiales y Artículos de Construcción y de Reparación | 2,552,600 | (40,000) | 2,512,600 | 1,032,099 | 1,032,099 | 1,480,501 |
| Productos Químicos, Farmacéuticos y de Laboratorio | 2,220,000 | (138,040) | 2,081,960 | 1,359,436 | 1,359,436 | 722,524 |
| Combustibles, Lubricantes y Aditivos | 616,000 | - | 616,000 | 393,902 | 393,902 | 222,098 |
| Vestuario, Blancos, Prendas de Protección y Artículos Deportivos | 1,065,300 | 138,040 | 1,203,340 | 1,142,696 | 1,142,696 | 60,644 |
| Materiales y Suministros Para Seguridad | - | - | - | - | - | - |
| Herramientas, Refacciones y Accesorios Menores | 574,228 | - | 574,228 | 336,885 | 336,885 | 237,343 |
| Servicios Generales | 25,950,415 | (800,000) | 25,150,415 | 15,335,630 | 15,335,630 | 9,814,785 |
| Servicios Básicos | 2,920,650 | - | 2,920,650 | 2,070,522 | 2,070,522 | 850,128 |
| Servicios de Arrendamiento | 1,269,200 | - | 1,269,200 | 267,314 | 267,314 | 1,001,886 |
| Servicios Profesionales, Científicos, Técnicos y Otros Servicios | 6,712,452 | (800,000) | 5,912,452 | 3,673,205 | 3,673,205 | 2,239,247 |
| Servicios Financieros, Bancarios y Comerciales | 3,090,000 | - | 3,090,000 | 1,836,692 | 1,836,692 | 1,253,308 |
| Servicios de Instalación, Reparación, Mantto. y Conservación | 8,767,600 | - | 8,767,600 | 5,226,211 | 5,226,211 | 3,541,389 |
| Servicios de Comunicación Social y Publicidad | 701,300 | - | 701,300 | 519,474 | 519,474 | 181,826 |
| Servicios de Traslado y Viáticos | 232,750 | - | 232,750 | 94,143 | 94,143 | 138,607 |
| Servicios Oficiales | 750,000 | - | 750,000 | 679,294 | 679,294 | 70,706 |
| Otros Servicios Generales | 1,506,463 | - | 1,506,463 | 968,775 | 968,775 | 537,688 |
| Transferencias, Asignaciones, Subsidios y Otras Ayudas | 21,232,842 | - | 21,232,842 | 15,793,716 | 15,793,716 | 5,439,126 |
| Transferencias Internas y Asignaciones al Sector Público | - | - | - | - | - | - |
| Transferencias al Resto del Sector Público | - | - | - | - | - | - |
| Subsidios y Subvenciones | - | - | - | - | - | - |
| Ayudas Sociales | 1,672,000 | - | 1,672,000 | 1,440,102 | 1,440,102 | 231,898 |
| Pensiones y Jubilaciones | 19,290,842 | - | 19,290,842 | 14,083,614 | 14,083,614 | 5,207,228 |
| Transferencias a Fideicomisos, Mandatos y Otros Análogos | - | - | - | - | - | - |
| Transferencias a la Seguridad Social | - | - | - | - | - | - |
| Donativos | 270,000 | - | 270,000 | 270,000 | 270,000 | - |
| Transferencias al Exterior | - | - | - | - | - | - |
| Bienes Muebles, Inmuebles e Intangibles | 7,777,080 | (1,000,000) | 6,777,080 | 5,626,437 | 5,626,437 | 1,150,643 |
| Mobiliario y Equipo de Administración | 1,549,280 | 10,000 | 1,559,280 | 1,557,061 | 1,557,061 | 2,219 |
| Mobiliario y Equipo Educativo y Recreativo | - | 10,000 | 10,000 | 9,500 | 9,500 | 500 |
| Equipo e Instrumental Médico y de Laboratorio | 220,000 | 180,000 | 400,000 | 393,688 | 393,688 | 6,312 |
| Vehículos y Equipo de Transporte | 800,000 | - | 800,000 | 734,800 | 734,800 | 65,200 |
| Equipo de Defensa y Seguridad | - | - | - | - | - | - |
| Maquinaria, Otros Equipos y Herramientas | 1,210,800 | (1,000,000) | 210,800 | 26,738 | 26,738 | 184,062 |
| Activos Biológicos | - | - | - | - | - | - |
| Bienes Inmuebles | 3,000,000 | - | 3,000,000 | 2,900,000 | 2,900,000 | 100,000 |
| Activos Intangibles | 997,000 | (200,000) | 797,000 | 4,650 | 4,650 | 792,350 |
| Inversión Pública | - | 1,800,000 | 1,800,000 | 1,793,238 | 1,793,238 | 6,762 |
| Obra Pública en Bienes de Dominio Público | - | - | - | - | - | - |
| Obra Pública en Bienes Propios | - | 1,800,000 | 1,800,000 | 1,793,238 | 1,793,238 | 6,762 |
| Proyectos Productivos y Acciones de Fomento | - | - | - | - | - | - |
| Inversiones Financieras y Otras Provisiones | - | - | - | - | - | - |
| Inversiones Para el Fomento de Actividades Productivas | - | - | - | - | - | - |
| Acciones y Participaciones de Capital | - | - | - | - | - | - |
| Compra de Títulos y Valores | - | - | - | - | - | - |
| Concesión de Préstamos | - | - | - | - | - | - |
| Inversiones en Fideicomisos, Mandatos y Otros Análogos | - | - | - | - | - | - |
| Otras Inversiones Financieras | - | - | - | - | - | - |
| Provisiones para Contingencias y Otras Erogaciones Especiales | - | - | - | - | - | - |
| Participaciones y Aportaciones | - | - | - | - | - | - |
| Participaciones | - | - | - | - | - | - |
| Aportaciones | - | - | - | - | - | - |
| Convenios | - | - | - | - | - | - |
| Deuda Pública | - | - | - | - | - | - |
| Amortización de la Deuda Pública | - | - | - | - | - | - |
| Intereses de la Deuda Pública | - | - | - | - | - | - |
| Comisiones de la Deuda Pública | - | - | - | - | - | - |
| Gastos de la Deuda Pública | - | - | - | - | - | - |
| Costo por Coberturas | - | - | - | - | - | - |
| Apoyos Financieros | - | - | - | - | - | - |
| Adeudos de Ejercicios Fiscales Anteriores (Adefas) | - | - | - | - | - | - |
| Total del Gasto | 140,324,948 | - | 140,324,948 | 111,958,291 | 111,958,291 | 28,366,657 |



INSTITUTO DE CRÉDITO PARA LOS TRABAJADORES AL SERVICIO DEL GOBIERNO DEL ESTADO DE MORELOS
Estado Analítico del Ejercicio del Presupuesto de Egresos Detallado - LDF
Clasificación por Objeto del Gasto (Capítulo y Concepto)
Del 1 de enero al 31 de diciembre de 2022
(Cifras en Pesos)



| Concepto | Egresos | | | | | Subejercicio |
|---|--------------------|------------------------------|--------------------|--------------------|--------------------|-------------------|
| | Aprobado | Ampliaciones / (Reducciones) | Modificado | Devengado | Pagado | |
| Gasto No Etiquetado | 140,324,948 | - | 140,324,948 | 111,958,291 | 111,958,291 | 28,366,657 |
| Servicios Personales | 76,550,083 | - | 76,550,083 | 67,555,152 | 67,555,152 | 8,994,931 |
| Remuneraciones al Personal de Carácter Permanente | 37,192,253 | - | 37,192,253 | 35,135,744 | 35,135,744 | 2,056,509 |
| Remuneraciones al Personal de Carácter Transitorio | 2,683,606 | - | 2,683,606 | 2,259,266 | 2,259,266 | 424,340 |
| Remuneraciones Adicionales y Especiales | 12,104,928 | - | 12,104,928 | 10,944,279 | 10,944,279 | 1,160,649 |
| Seguridad Social | 11,397,752 | - | 11,397,752 | 8,332,701 | 8,332,701 | 3,065,051 |
| Otras Prestaciones Sociales y Económicas | 13,171,544 | - | 13,171,544 | 10,883,162 | 10,883,162 | 2,288,382 |
| Previsiones | - | - | - | - | - | - |
| Pago de Estímulos a Servidores Públicos | - | - | - | - | - | - |
| Materiales y Suministros | 8,814,528 | - | 8,814,528 | 5,854,118 | 5,854,118 | 2,960,410 |
| Materiales de Admón., Emisión de Doctos. y Art. Oficiales | 1,520,400 | - | 1,520,400 | 1,314,986 | 1,314,986 | 205,414 |
| Alimentos y Utensilios | 266,000 | 40,000 | 306,000 | 274,114 | 274,114 | 31,886 |
| Materias Primas y Materiales de Prod. y Comercialización | - | - | - | - | - | - |
| Materiales y Artículos de Construcción y de Reparación | 2,552,600 | (40,000) | 2,512,600 | 1,032,099 | 1,032,099 | 1,480,501 |
| Productos Químicos, Farmacéuticos y de Laboratorio | 2,220,000 | (138,040) | 2,081,960 | 1,359,436 | 1,359,436 | 722,524 |
| Combustibles, Lubricantes y Aditivos | 616,000 | - | 616,000 | 393,902 | 393,902 | 222,098 |
| Vestuario, Blancos, Prendas de Protección y Art. Deportivos | 1,065,300 | 138,040 | 1,203,340 | 1,142,696 | 1,142,696 | 60,644 |
| Materiales y Suministros Para Seguridad | - | - | - | - | - | - |
| Herramientas, Refacciones y Accesorios Menores | 574,228 | - | 574,228 | 336,885 | 336,885 | 237,343 |
| Servicios Generales | 25,950,415 | (800,000) | 25,150,415 | 15,335,630 | 15,335,630 | 9,814,785 |
| Servicios Básicos | 2,920,650 | - | 2,920,650 | 2,070,522 | 2,070,522 | 850,128 |
| Servicios de Arrendamiento | 1,269,200 | - | 1,269,200 | 267,314 | 267,314 | 1,001,886 |
| Servicios Profesionales, Científicos, Técnicos y Otros Serv. | 6,712,452 | (800,000) | 5,912,452 | 3,673,205 | 3,673,205 | 2,239,247 |
| Servicios Financieros, Bancarios y Comerciales | 3,090,000 | - | 3,090,000 | 1,836,692 | 1,836,692 | 1,253,308 |
| Servicios de Instalación, Reparación, Mantto. y Conservación | 8,767,600 | - | 8,767,600 | 5,226,211 | 5,226,211 | 3,541,389 |
| Servicios de Comunicación Social y Publicidad | 701,300 | - | 701,300 | 519,474 | 519,474 | 181,826 |
| Servicios de Traslado y Viáticos | 232,750 | - | 232,750 | 94,143 | 94,143 | 138,607 |
| Servicios Oficiales | 750,000 | - | 750,000 | 679,294 | 679,294 | 70,706 |
| Otros Servicios Generales | 1,506,463 | - | 1,506,463 | 968,775 | 968,775 | 537,688 |
| Transferencias, Asignaciones, Subsidios y Otras Ayudas | 21,232,842 | - | 21,232,842 | 15,793,716 | 15,793,716 | 5,439,126 |
| Transferencias Internas y Asignaciones al Sector Público | - | - | - | - | - | - |
| Transferencias al Resto del Sector Público | - | - | - | - | - | - |
| Subsidios y Subvenciones | - | - | - | - | - | - |
| Ayudas Sociales | 1,672,000 | - | 1,672,000 | 1,440,102 | 1,440,102 | 231,898 |
| Pensiones y Jubilaciones | 19,290,842 | - | 19,290,842 | 14,083,614 | 14,083,614 | 5,207,228 |
| Transferencias a Fideicomisos, Mandatos y Otros Análogos | - | - | - | - | - | - |
| Transferencias a la Seguridad Social | - | - | - | - | - | - |
| Donativos | 270,000 | - | 270,000 | 270,000 | 270,000 | - |
| Transferencias al Exterior | - | - | - | - | - | - |
| Bienes Muebles, Inmuebles e Intangibles | 7,777,080 | (1,000,000) | 6,777,080 | 5,626,437 | 5,626,437 | 1,150,643 |
| Mobiliario y Equipo de Administración | 1,549,280 | 10,000 | 1,559,280 | 1,557,061 | 1,557,061 | 2,219 |
| Mobiliario y Equipo Educativo y Recreativo | - | 10,000 | 10,000 | 9,500 | 9,500 | 500 |
| Equipo e Instrumental Médico y de Laboratorio | 220,000 | 180,000 | 400,000 | 393,688 | 393,688 | 6,312 |
| Vehículos y Equipo de Transporte | 800,000 | - | 800,000 | 734,800 | 734,800 | 65,200 |
| Equipo de Defensa y Seguridad | - | - | - | - | - | - |
| Maquinaria, Otros Equipos y Herramientas | 1,210,800 | (1,000,000) | 210,800 | 26,738 | 26,738 | 184,062 |
| Activos Biológicos | - | - | - | - | - | - |
| Bienes Inmuebles | 3,000,000 | - | 3,000,000 | 2,900,000 | 2,900,000 | 100,000 |
| Activos Intangibles | 997,000 | (200,000) | 797,000 | 4,650 | 4,650 | 792,350 |
| Inversión Pública | - | 1,800,000 | 1,800,000 | 1,793,238 | 1,793,238 | 6,762 |
| Obra Pública en Bienes de Dominio Público | - | - | - | - | - | - |
| Obra Pública en Bienes Propios | - | 1,800,000 | 1,800,000 | 1,793,238 | 1,793,238 | 6,762 |
| Proyectos Productivos y Acciones de Fomento | - | - | - | - | - | - |
| Inversiones Financieras y Otras Provisiones | - | - | - | - | - | - |
| Inversiones Para el Fomento de Actividades Productivas | - | - | - | - | - | - |
| Acciones y Participaciones de Capital | - | - | - | - | - | - |
| Compra de Títulos y Valores | - | - | - | - | - | - |
| Concesión de Préstamos | - | - | - | - | - | - |
| Inversiones en Fideicomisos, Mandatos y Otros Análogos | - | - | - | - | - | - |
| Fideicomiso de Desastres Naturales (Informativo) | - | - | - | - | - | - |
| Otras Inversiones Financieras | - | - | - | - | - | - |
| Provisiones para Contingencias y Otras Erogaciones Especiales | - | - | - | - | - | - |
| Participaciones y Aportaciones | - | - | - | - | - | - |
| Participaciones | - | - | - | - | - | - |
| Aportaciones | - | - | - | - | - | - |
| Convenios | - | - | - | - | - | - |
| Deuda Pública | - | - | - | - | - | - |
| Amortización de la Deuda Pública | - | - | - | - | - | - |
| Intereses de la Deuda Pública | - | - | - | - | - | - |
| Comisiones de la Deuda Pública | - | - | - | - | - | - |
| Gastos de la Deuda Pública | - | - | - | - | - | - |
| Costo por Coberturas | - | - | - | - | - | - |
| Apoyos Financieros | - | - | - | - | - | - |
| Adeudos de Ejercicios Fiscales Anteriores (Adefas) | - | - | - | - | - | - |



INSTITUTO DE CRÉDITO PARA LOS TRABAJADORES AL SERVICIO DEL GOBIERNO DEL ESTADO DE MORELOS
Estado Analítico del Ejercicio del Presupuesto de Egresos Detallado - LDF
Clasificación por Objeto del Gasto (Capítulo y Concepto)
Del 1 de enero al 31 de diciembre de 2022
(Cifras en Pesos)



| Concepto | Egresos | | | | | |
|---|--------------------|------------------------------|--------------------|--------------------|--------------------|-------------------|
| | Aprobado | Ampliaciones / (Reducciones) | Modificado | Devengado | Pagado | Subejercicio |
| Gasto Etiquetado | - | - | - | - | - | - |
| Servicios Personales | - | - | - | - | - | - |
| Remuneraciones al Personal de Carácter Permanente | - | - | - | - | - | - |
| Remuneraciones al Personal de Carácter Transitorio | - | - | - | - | - | - |
| Remuneraciones Adicionales y Especiales | - | - | - | - | - | - |
| Seguridad Social | - | - | - | - | - | - |
| Otras Prestaciones Sociales y Económicas | - | - | - | - | - | - |
| Previsiones | - | - | - | - | - | - |
| Pago de Estímulos a Servidores Públicos | - | - | - | - | - | - |
| Materiales y Suministros | - | - | - | - | - | - |
| Materiales de Admón., Emisión de Doctos. y Art. Oficiales | - | - | - | - | - | - |
| Alimentos y Utensilios | - | - | - | - | - | - |
| Materias Primas y Materiales de Prod. y Comercialización | - | - | - | - | - | - |
| Materiales y Artículos de Construcción y de Reparación | - | - | - | - | - | - |
| Productos Químicos, Farmacéuticos y de Laboratorio | - | - | - | - | - | - |
| Combustibles, Lubrificantes y Aditivos | - | - | - | - | - | - |
| Vestuario, Blancos, Prendas de Protección y Art. Deportivos | - | - | - | - | - | - |
| Materiales y Suministros Para Seguridad | - | - | - | - | - | - |
| Herramientas, Refacciones y Accesorios Menores | - | - | - | - | - | - |
| Servicios Generales | - | - | - | - | - | - |
| Servicios Básicos | - | - | - | - | - | - |
| Servicios de Arrendamiento | - | - | - | - | - | - |
| Servicios Profesionales, Científicos, Técnicos y Otros Serv. | - | - | - | - | - | - |
| Servicios Financieros, Bancarios y Comerciales | - | - | - | - | - | - |
| Servicios de Instalación, Reparación, Mantto. y Conservación | - | - | - | - | - | - |
| Servicios de Comunicación Social y Publicidad | - | - | - | - | - | - |
| Servicios de Traslado y Viáticos | - | - | - | - | - | - |
| Servicios Oficiales | - | - | - | - | - | - |
| Otros Servicios Generales | - | - | - | - | - | - |
| Transferencias, Asignaciones, Subsidios y Otras Ayudas | - | - | - | - | - | - |
| Transferencias Internas y Asignaciones al Sector Público | - | - | - | - | - | - |
| Transferencias al Resto del Sector Público | - | - | - | - | - | - |
| Subsidios y Subvenciones | - | - | - | - | - | - |
| Ayudas Sociales | - | - | - | - | - | - |
| Pensiones y Jubilaciones | - | - | - | - | - | - |
| Transferencias a Fideicomisos, Mandatos y Otros Análogos | - | - | - | - | - | - |
| Transferencias a la Seguridad Social | - | - | - | - | - | - |
| Donativos | - | - | - | - | - | - |
| Transferencias al Exterior | - | - | - | - | - | - |
| Bienes Muebles, Inmuebles e Intangibles | - | - | - | - | - | - |
| Mobiliario y Equipo de Administración | - | - | - | - | - | - |
| Mobiliario y Equipo Educativo y Recreativo | - | - | - | - | - | - |
| Equipo e Instrumental Médico y de Laboratorio | - | - | - | - | - | - |
| Vehículos y Equipo de Transporte | - | - | - | - | - | - |
| Equipo de Defensa y Seguridad | - | - | - | - | - | - |
| Maquinaria, Otros Equipos y Herramientas | - | - | - | - | - | - |
| Activos Biológicos | - | - | - | - | - | - |
| Bienes Inmuebles | - | - | - | - | - | - |
| Activos Intangibles | - | - | - | - | - | - |
| Inversión Pública | - | - | - | - | - | - |
| Obra Pública en Bienes de Dominio Público | - | - | - | - | - | - |
| Obra Pública en Bienes Propios | - | - | - | - | - | - |
| Proyectos Productivos y Acciones de Fomento | - | - | - | - | - | - |
| Inversiones Financieras y Otras Provisiones | - | - | - | - | - | - |
| Inversiones Para el Fomento de Actividades Productivas | - | - | - | - | - | - |
| Acciones y Participaciones de Capital | - | - | - | - | - | - |
| Compra de Títulos y Valores | - | - | - | - | - | - |
| Concesión de Préstamos | - | - | - | - | - | - |
| Inversiones en Fideicomisos, Mandatos y Otros Análogos | - | - | - | - | - | - |
| Fideicomiso de Desastres Naturales (Informativo) | - | - | - | - | - | - |
| Otras Inversiones Financieras | - | - | - | - | - | - |
| Provisiones para Contingencias y Otras Erogaciones Especiales | - | - | - | - | - | - |
| Participaciones y Aportaciones | - | - | - | - | - | - |
| Participaciones | - | - | - | - | - | - |
| Aportaciones | - | - | - | - | - | - |
| Convenios | - | - | - | - | - | - |
| Deuda Pública | - | - | - | - | - | - |
| Amortización de la Deuda Pública | - | - | - | - | - | - |
| Intereses de la Deuda Pública | - | - | - | - | - | - |
| Comisiones de la Deuda Pública | - | - | - | - | - | - |
| Gastos de la Deuda Pública | - | - | - | - | - | - |
| Costo por Coberturas | - | - | - | - | - | - |
| Apoyos Financieros | - | - | - | - | - | - |
| Adeudos de Ejercicios Fiscales Anteriores (Adefas) | - | - | - | - | - | - |
| Total de Egresos | 140,324,948 | - | 140,324,948 | 111,958,291 | 111,958,291 | 28,366,657 |



INSTITUTO DE CRÉDITO PARA LOS TRABAJADORES AL SERVICIO DEL GOBIERNO DEL ESTADO DE MORELOS
Estado Analítico del Ejercicio del Presupuesto de Egresos
Clasificación Administrativa
Del 1 de enero al 31 de diciembre de 2022
(Cifras en Pesos)



| Concepto | Egresos | | | | | Subejercicio 6 = (3 - 4) |
|---|----------|--------------------------------|---------------|-----------|--------|-------------------------------|
| | Aprobado | Ampliaciones/ (Reducciones) | Modificado | Devengado | Pagado | |
| | 1 | 2 | 3 = (1 + 2) | 4 | 5 | |
| Jefatura de la Oficina de la Gobernatura del Estado | - | - | - | - | - | - |
| Secretaría de Gobierno | - | - | - | - | - | - |
| Secretaría de Hacienda | - | - | - | - | - | - |
| Secretaría de Desarrollo Económico y del Trabajo | - | - | - | - | - | - |
| Secretaría de Desarrollo Agropecuario | - | - | - | - | - | - |
| Secretaría de Obras Públicas | - | - | - | - | - | - |
| Secretaría de Educación | - | - | - | - | - | - |
| Secretaría de Salud | - | - | - | - | - | - |
| Secretaría de Administración | - | - | - | - | - | - |
| Secretaría de la Contraloría | - | - | - | - | - | - |
| Secretaría de Turismo y Cultura | - | - | - | - | - | - |
| Secretaría de Desarrollo Social | - | - | - | - | - | - |
| Secretaría de Desarrollo Sustentable | - | - | - | - | - | - |
| Secretaría de Movilidad y Transporte | - | - | - | - | - | - |
| Comisión Estatal de Seguridad Pública | - | - | - | - | - | - |
| Consejería Jurídica | - | - | - | - | - | - |
| Gastos Institucionales | - | - | - | - | - | - |
| Total del Gasto | - | - | - | - | - | - |

INSTITUTO DE CRÉDITO PARA LOS TRABAJADORES AL SERVICIO DEL GOBIERNO DEL ESTADO DE MORELOS
Estado Analítico del Ejercicio del Presupuesto de Egresos
Clasificación Administrativa
Del 1 de enero al 31 de diciembre de 2022

| Concepto | Egresos | | | | | Subejercicio 6 = (3 - 4) |
|-----------------------------------|----------|--------------------------------|---------------|-----------|--------|-------------------------------|
| | Aprobado | Ampliaciones/ (Reducciones) | Modificado | Devengado | Pagado | |
| | 1 | 2 | 3 = (1 + 2) | 4 | 5 | |
| Poder Ejecutivo | - | - | - | - | - | - |
| Poder Legislativo | - | - | - | - | - | - |
| Poder Judicial | - | - | - | - | - | - |
| Organismos Autónomos | - | - | - | - | - | - |
| Poder Ejecutivo de los Municipios | - | - | - | - | - | - |
| Total del Gasto | - | - | - | - | - | - |

Sector Paraestatal del Gobierno del Estado de Morelos
Estado Analítico del Ejercicio del Presupuesto de Egresos
Clasificación Administrativa
Del 1 de enero al 31 de diciembre de 2022

| Concepto | Egresos | | | | | Subejercicio 6 = (3 - 4) |
|---|--------------------|--------------------------------|--------------------|--------------------|--------------------|-------------------------------|
| | Aprobado | Ampliaciones/ (Reducciones) | Modificado | Devengado | Pagado | |
| | 1 | 2 | 3 = (1 + 2) | 4 | 5 | |
| Entidades Paraestatales y Fideicomisos No Empresariales y No Financieros | 140,324,948 | - | 140,324,948 | 111,958,291 | 111,958,291 | 28,366,657 |
| Instituciones Públicas de la Seguridad Social | - | - | - | - | - | - |
| Entidades Paraestatales Empresariales No Financieras con Participación Estatal Mayoritaria | - | - | - | - | - | - |
| Fideicomisos Empresariales No Financieros con Participación Estatal Mayoritaria | - | - | - | - | - | - |
| Entidades Paraestatales Empresariales Financieras Monetarias con Participación Estatal Mayoritaria | - | - | - | - | - | - |
| Entidades Paraestatales Empresariales Financieras No Monetarias con Participación Estatal Mayoritaria | - | - | - | - | - | - |
| Fideicomisos Financieros Públicos con Participación Estatal Mayoritaria | - | - | - | - | - | - |
| Total del Gasto | 140,324,948 | - | 140,324,948 | 111,958,291 | 111,958,291 | 28,366,657 |



INSTITUTO DE CRÉDITO PARA LOS TRABAJADORES AL SERVICIO DEL GOBIERNO DEL ESTADO DE MORELOS
Estado Analítico del Ejercicio del Presupuesto de Egresos Detallado - LDF
Clasificación Administrativa
Del 1 de enero al 31 de diciembre de 2022
(Cifras en Pesos)



| Concepto | Egresos | | | | | Subejercicio |
|--|--------------------|--------------------------------|--------------------|--------------------|--------------------|-------------------|
| | Aprobado | Ampliaciones/ (Reducciones) | Modificado | Devengado | Pagado | |
| Gasto No Etiquetado | 140,324,948 | - | 140,324,948 | 111,958,291 | 111,958,291 | 28,366,657 |
| Jefatura de la Oficina de la Gubernatura del Estado | - | - | - | - | - | - |
| Secretaría de Gobierno | - | - | - | - | - | - |
| Secretaría de Hacienda | - | - | - | - | - | - |
| Secretaría de Desarrollo Económico y del Trabajo | - | - | - | - | - | - |
| Secretaría de Desarrollo Agropecuario | - | - | - | - | - | - |
| Secretaría de Obras Públicas | - | - | - | - | - | - |
| Secretaría de Educación | - | - | - | - | - | - |
| Secretaría de Salud | - | - | - | - | - | - |
| Secretaría de Administración | - | - | - | - | - | - |
| Secretaría de la Contraloría | - | - | - | - | - | - |
| Secretaría de Turismo y Cultura | - | - | - | - | - | - |
| Secretaría de Desarrollo Social | - | - | - | - | - | - |
| Secretaría de Desarrollo Sustentable | - | - | - | - | - | - |
| Secretaría de Movilidad y Transporte | - | - | - | - | - | - |
| Comisión Estatal de Seguridad Pública | - | - | - | - | - | - |
| Consejería Jurídica | - | - | - | - | - | - |
| Gastos Institucionales | - | - | - | - | - | - |
| Poder Legislativo | - | - | - | - | - | - |
| Poder Judicial | - | - | - | - | - | - |
| Organismos Autónomos | - | - | - | - | - | - |
| Entidades Paraestatales y Fideicomisos No Empresariales y No Financieros | 140,324,948 | - | 140,324,948 | 111,958,291 | 111,958,291 | 28,366,657 |
| Entidades Paraestatales Empresariales No Financieras con Participación Estatal Mayoritaria | - | - | - | - | - | - |
| Poder Ejecutivo de los Municipios | - | - | - | - | - | - |
| Gasto Etiquetado | - | - | - | - | - | - |
| Jefatura de la Oficina de la Gubernatura del Estado | - | - | - | - | - | - |
| Secretaría de Gobierno | - | - | - | - | - | - |
| Secretaría de Hacienda | - | - | - | - | - | - |
| Secretaría de Desarrollo Económico y del Trabajo | - | - | - | - | - | - |
| Secretaría de Desarrollo Agropecuario | - | - | - | - | - | - |
| Secretaría de Obras Públicas | - | - | - | - | - | - |
| Secretaría de Educación | - | - | - | - | - | - |
| Secretaría de Salud | - | - | - | - | - | - |
| Secretaría de Administración | - | - | - | - | - | - |
| Secretaría de la Contraloría | - | - | - | - | - | - |
| Secretaría de Turismo y Cultura | - | - | - | - | - | - |
| Secretaría de Desarrollo Social | - | - | - | - | - | - |
| Secretaría de Desarrollo Sustentable | - | - | - | - | - | - |
| Secretaría de Movilidad y Transporte | - | - | - | - | - | - |
| Comisión Estatal de Seguridad Pública | - | - | - | - | - | - |
| Consejería Jurídica | - | - | - | - | - | - |
| Gastos Institucionales | - | - | - | - | - | - |
| Poder Legislativo | - | - | - | - | - | - |
| Poder Judicial | - | - | - | - | - | - |
| Organismos Autónomos | - | - | - | - | - | - |
| Entidades Paraestatales y Fideicomisos No Empresariales y No Financieros | - | - | - | - | - | - |
| Entidades Paraestatales Empresariales No Financieras con Participación Estatal Mayoritaria | - | - | - | - | - | - |
| Poder Ejecutivo de los Municipios | - | - | - | - | - | - |
| Total de Egresos | 140,324,948 | - | 140,324,948 | 111,958,291 | 111,958,291 | 28,366,657 |



INSTITUTO DE CRÉDITO PARA LOS TRABAJADORES AL SERVICIO DEL GOBIERNO DEL ESTADO DE MORELOS
Estado Analítico del Ejercicio del Presupuesto de Egresos
Clasificación Funcional (Finalidad y Función)
Del 1 de enero al 31 de diciembre de 2022
(Cifras en Pesos)



| Concepto | Egresos | | | | | Subejercicio |
|---|--------------------|--------------------------------|--------------------|--------------------|--------------------|-------------------|
| | Aprobado | Ampliaciones/ (Reducciones) | Modificado | Devengado | Pagado | |
| | 1 | 2 | 3 = (1 + 2) | 4 | 5 | |
| Gobierno | - | - | - | - | - | - |
| Legislación | - | - | - | - | - | - |
| Justicia | - | - | - | - | - | - |
| Coordinación de la Política de Gobierno | - | - | - | - | - | - |
| Relaciones Exteriores | - | - | - | - | - | - |
| Asuntos Financieros y Hacendarios | - | - | - | - | - | - |
| Seguridad Nacional | - | - | - | - | - | - |
| Asuntos de Orden Público y de Seguridad Interior | - | - | - | - | - | - |
| Otros Servicios Generales | - | - | - | - | - | - |
| Desarrollo Social | 140,324,948 | - | 140,324,948 | 111,958,291 | 111,958,291 | 28,366,657 |
| Protección Ambiental | - | - | - | - | - | - |
| Vivienda y Servicios a la Comunidad | - | - | - | - | - | - |
| Salud | - | - | - | - | - | - |
| Recreación, Cultura y Otras Manifestaciones Sociales | - | - | - | - | - | - |
| Educación | - | - | - | - | - | - |
| Protección Social | - | - | - | - | - | - |
| Otros Asuntos Sociales | 140,324,948 | - | 140,324,948 | 111,958,291 | 111,958,291 | 28,366,657 |
| Desarrollo Económico | - | - | - | - | - | - |
| Asuntos Económicos, Comerciales y Laborales en General | - | - | - | - | - | - |
| Agropecuaria, Silvicultura, Pesca y Caza | - | - | - | - | - | - |
| Combustibles y Energía | - | - | - | - | - | - |
| Minería, Manufacturas y Construcción | - | - | - | - | - | - |
| Transporte | - | - | - | - | - | - |
| Comunicaciones | - | - | - | - | - | - |
| Turismo | - | - | - | - | - | - |
| Ciencia, Tecnología e Innovación | - | - | - | - | - | - |
| Otras Industrias y Otros Asuntos Económicos | - | - | - | - | - | - |
| Otras no Clasificadas en Funciones Anteriores | - | - | - | - | - | - |
| Transacciones de la Deuda Pública / Costo Financiero de la Deuda | - | - | - | - | - | - |
| Transferencias, Participaciones y Aportaciones entre Diferentes Niveles y Ordenes de Gobierno | - | - | - | - | - | - |
| Saneamiento del Sistema Financiero | - | - | - | - | - | - |
| Adeudos de Ejercicios Fiscales Anteriores | - | - | - | - | - | - |
| Total del Gasto | 140,324,948 | - | 140,324,948 | 111,958,291 | 111,958,291 | 28,366,657 |



INSTITUTO DE CRÉDITO PARA LOS TRABAJADORES AL SERVICIO DEL GOBIERNO DEL ESTADO DE MORELOS
 Estado Analítico del Ejercicio del Presupuesto de Egresos Detallado - LDF
 Clasificación Funcional (Finalidad y Función)
 Del 1 de enero al 31 de diciembre de 2022
 (Cifras en Pesos)



| Concepto | Egresos | | | | | Subejercicio |
|---|--------------------|--------------------------------|--------------------|--------------------|--------------------|-------------------|
| | Aprobado | Ampliaciones/ (Reducciones) | Modificado | Devengado | Pagado | |
| Gasto No Etiquetado | 140,324,948 | - | 140,324,948 | 111,958,291 | 111,958,291 | 28,366,657 |
| <i>Gobierno</i> | - | - | - | - | - | - |
| Legislación | - | - | - | - | - | - |
| Justicia | - | - | - | - | - | - |
| Coordinación de la Política de Gobierno | - | - | - | - | - | - |
| Relaciones Exteriores | - | - | - | - | - | - |
| Asuntos Financieros y Hacendarios | - | - | - | - | - | - |
| Seguridad Nacional | - | - | - | - | - | - |
| Asuntos de Orden Público y de Seguridad Interior | - | - | - | - | - | - |
| Otros Servicios Generales | - | - | - | - | - | - |
| <i>Desarrollo Social</i> | 140,324,948 | - | 140,324,948 | 111,958,291 | 111,958,291 | 28,366,657 |
| Protección Ambiental | - | - | - | - | - | - |
| Vivienda y Servicios a la Comunidad | - | - | - | - | - | - |
| Salud | - | - | - | - | - | - |
| Recreación, Cultura y Otras Manifestaciones Sociales | - | - | - | - | - | - |
| Educación | - | - | - | - | - | - |
| Protección Social | - | - | - | - | - | - |
| Otros Asuntos Sociales | 140,324,948 | - | 140,324,948 | 111,958,291 | 111,958,291 | 28,366,657 |
| <i>Desarrollo Económico</i> | - | - | - | - | - | - |
| Asuntos Económicos, Comerciales y Laborales en Gral. | - | - | - | - | - | - |
| Agropecuaria, Silvicultura, Pesca y Caza | - | - | - | - | - | - |
| Combustibles y Energía | - | - | - | - | - | - |
| Minería, Manufacturas y Construcción | - | - | - | - | - | - |
| Transporte | - | - | - | - | - | - |
| Comunicaciones | - | - | - | - | - | - |
| Turismo | - | - | - | - | - | - |
| Ciencia, Tecnología e Innovación | - | - | - | - | - | - |
| Otras Industrias y Otros Asuntos Económicos | - | - | - | - | - | - |
| <i>Otras no Clasificadas en Funciones Anteriores</i> | - | - | - | - | - | - |
| Transacciones de la Deuda Pública / Costo Financiero de la Deuda | - | - | - | - | - | - |
| Transferencias, Participaciones y Aportaciones entre Diferentes Niveles y Ordenes de Gobierno | - | - | - | - | - | - |
| Saneamiento del Sistema Financiero | - | - | - | - | - | - |
| Adeudos de Ejercicios Fiscales Anteriores | - | - | - | - | - | - |
| Gasto Etiquetado | - | - | - | - | - | - |
| <i>Gobierno</i> | - | - | - | - | - | - |
| Legislación | - | - | - | - | - | - |
| Justicia | - | - | - | - | - | - |
| Coordinación de la Política de Gobierno | - | - | - | - | - | - |
| Relaciones Exteriores | - | - | - | - | - | - |
| Asuntos Financieros y Hacendarios | - | - | - | - | - | - |
| Seguridad Nacional | - | - | - | - | - | - |
| Asuntos de Orden Público y de Seguridad Interior | - | - | - | - | - | - |
| Otros Servicios Generales | - | - | - | - | - | - |
| <i>Desarrollo Social</i> | - | - | - | - | - | - |
| Protección Ambiental | - | - | - | - | - | - |
| Vivienda y Servicios a la Comunidad | - | - | - | - | - | - |
| Salud | - | - | - | - | - | - |
| Recreación, Cultura y Otras Manifestaciones Sociales | - | - | - | - | - | - |
| Educación | - | - | - | - | - | - |
| Protección Social | - | - | - | - | - | - |
| Otros Asuntos Sociales | - | - | - | - | - | - |
| <i>Desarrollo Económico</i> | - | - | - | - | - | - |
| Asuntos Económicos, Comerciales y Laborales en Gral. | - | - | - | - | - | - |
| Agropecuaria, Silvicultura, Pesca y Caza | - | - | - | - | - | - |
| Combustibles y Energía | - | - | - | - | - | - |
| Minería, Manufacturas y Construcción | - | - | - | - | - | - |
| Transporte | - | - | - | - | - | - |
| Comunicaciones | - | - | - | - | - | - |
| Turismo | - | - | - | - | - | - |
| Ciencia, Tecnología e Innovación | - | - | - | - | - | - |
| Otras Industrias y Otros Asuntos Económicos | - | - | - | - | - | - |
| <i>Otras no Clasificadas en Funciones Anteriores</i> | - | - | - | - | - | - |
| Transacciones de la Deuda Pública / Costo Financiero de la Deuda | - | - | - | - | - | - |
| Transferencias, Participaciones y Aportaciones entre Diferentes Niveles y Ordenes de Gobierno | - | - | - | - | - | - |
| Saneamiento del Sistema Financiero | - | - | - | - | - | - |
| Adeudos de Ejercicios Fiscales Anteriores | - | - | - | - | - | - |
| Total del Egresos | 140,324,948 | - | 140,324,948 | 111,958,291 | 111,958,291 | 28,366,657 |



INSTITUTO DE CRÉDITO PARA LOS TRABAJADORES AL SERVICIO DEL GOBIERNO DEL ESTADO DE MORELOS
 Estado Analítico del Ejercicio del Presupuesto de Egresos Detallado - LDF
 Clasificación de Servicios Personales por Categoría
 Del 1 de enero al 31 de diciembre de 2022
 (Cifras en Pesos)



| Concepto | Egresos | | | | | Subejercicio |
|--|-------------------|--------------------------------|-------------------|-------------------|-------------------|------------------|
| | Aprobado | Ampliaciones/ (Reducciones) | Modificado | Devengado | Pagado | |
| Gasto No Etiquetado | 76,550,083 | - | 76,550,083 | 67,555,152 | 67,555,152 | 8,994,931 |
| <i>Personal Administrativo y de Servicio Público</i> | - | - | - | - | - | - |
| <i>Magisterio</i> | - | - | - | - | - | - |
| <i>Servicios de Salud</i> | 76,550,083 | - | 76,550,083 | 67,555,152 | 67,555,152 | 8,994,931 |
| Personal Administrativo | 76,550,083 | - | 76,550,083 | 67,555,152 | 67,555,152 | 8,994,931 |
| Personal Médico, Paramédico y afín | - | - | - | - | - | - |
| <i>Seguridad Pública</i> | - | - | - | - | - | - |
| <i>Gastos Asociados a la Implementación de Nuevas Leyes Fed. o Reformas a las Mismas</i> | - | - | - | - | - | - |
| Nombre del Programa o Ley 1 | - | - | - | - | - | - |
| Nombre del Programa o Ley 2 | - | - | - | - | - | - |
| <i>Sentencias Laborales Definitivas</i> | - | - | - | - | - | - |
| Gasto Etiquetado | - | - | - | - | - | - |
| <i>Personal Administrativo y de Servicio Público</i> | - | - | - | - | - | - |
| <i>Magisterio</i> | - | - | - | - | - | - |
| <i>Servicios de Salud</i> | - | - | - | - | - | - |
| Personal Administrativo | - | - | - | - | - | - |
| Personal Médico, Paramédico y afín | - | - | - | - | - | - |
| <i>Seguridad Pública</i> | - | - | - | - | - | - |
| <i>Gastos Asociados a la Implementación de Nuevas Leyes Fed. o Reformas a las Mismas</i> | - | - | - | - | - | - |
| Nombre del Programa o Ley 1 | - | - | - | - | - | - |
| Nombre del Programa o Ley 2 | - | - | - | - | - | - |
| <i>Sentencias Laborales Definitivas</i> | - | - | - | - | - | - |
| Total del Gasto en Servicios Personales | 76,550,083 | - | 76,550,083 | 67,555,152 | 67,555,152 | 8,994,931 |



INSTITUTO DE CREDITO PARA LOS TRABAJADORES AL SERVICIO DEL GOBIERNO DEL ESTADO DE MORELOS
 Estado Analítico del Ejercicio del Presupuesto de Egresos
 Clasificación Económica (por Tipo de Gasto)
 Del 1 de enero al 31 de diciembre de 2022
 (Cifras en Pesos)



| Concepto | Egresos | | | | | Subejercicio 6 = (3 - 4) |
|---|--------------------|--------------------------------|--------------------|--------------------|--------------------|-------------------------------|
| | Aprobado | Ampliaciones/ (Reducciones) | Modificado | Devengado | Pagado | |
| | 1 | 2 | 3 = (1 + 2) | 4 | 5 | |
| Gasto Corriente | 113,257,026 | - | 113,257,026 | 90,455,002 | 90,455,002 | 22,802,024 |
| Gasto de Capital | 7,777,080 | - | 7,777,080 | 7,419,675 | 7,419,675 | 357,405 |
| Amortización de la Deuda y Disminución de Pasivos | - | - | - | - | - | - |
| Pensiones y Jubilaciones | 19,290,842 | - | 19,290,842 | 14,083,614 | 14,083,614 | 5,207,228 |
| Participaciones | - | - | - | - | - | - |
| Total del Gasto | 140,324,948 | - | 140,324,948 | 111,958,291 | 111,958,291 | 28,366,657 |



Información Programática

CUENTA PÚBLICA
INSTITUTO DE CRÉDITO PARA LOS TRABAJADORES AL
SERVICIO DEL GOBIERNO DEL ESTADO DE MORELOS
ENERO - DICIEMBRE

2022



INSTITUTO DE CRÉDITO PARA LOS TRABAJADORES AL SERVICIO DEL GOBIERNO DEL ESTADO DE MORELOS
Gasto por Categoría Programática
Del 1 de enero al 31 de diciembre de 2022
(Cifras en Pesos)



| Concepto | Egresos | | | | | Subejercicio 6 = (3 - 4) |
|--|--------------------|--------------------------------|--------------------|--------------------|--------------------|-------------------------------|
| | Aprobado | Ampliaciones/ (Reducciones) | Modificado | Devengado | Pagado | |
| | 1 | 2 | 3 = (1 + 2) | 4 | 5 | |
| Programas | | | | | | |
| <i>Subsidios: Sector Social y Privado o Ent. Federativas y Municipios</i> | - | - | - | - | - | - |
| Sujetos a Reglas de Operación | - | - | - | - | - | - |
| Otros Subsidios | - | - | - | - | - | - |
| Desempeño de las Funciones | 140,324,948 | - | 140,324,948 | 111,958,291 | 111,958,291 | 28,366,657 |
| Prestación de Servicios Públicos | 140,324,948 | - | 140,324,948 | 111,958,291 | 111,958,291 | 28,366,657 |
| Provisión de Bienes Públicos | - | - | - | - | - | - |
| Planeación, Seguimiento y Evaluación de Políticas Públicas | - | - | - | - | - | - |
| Promoción y Fomento | - | - | - | - | - | - |
| Regulación y Supervisión | - | - | - | - | - | - |
| Funciones de las Fuerzas Armadas (Únicamente Gobierno Federal) | - | - | - | - | - | - |
| Específicos | - | - | - | - | - | - |
| Proyectos de Inversión | - | - | - | - | - | - |
| Administrativos y de Apoyo | - | - | - | - | - | - |
| Apoyo al Proceso Presupuestario y para Mejorar la Eficiencia Institucional | - | - | - | - | - | - |
| Apoyo a la Función Pública y al Mejoramiento de la Gestión | - | - | - | - | - | - |
| Operaciones Ajenas | - | - | - | - | - | - |
| Compromisos | - | - | - | - | - | - |
| Obligaciones de Cumplimiento de Resolución Jurisdiccional | - | - | - | - | - | - |
| Desastres Naturales | - | - | - | - | - | - |
| Obligaciones | - | - | - | - | - | - |
| Pensiones y Jubilaciones | - | - | - | - | - | - |
| Aportaciones a la Seguridad Social | - | - | - | - | - | - |
| Aportaciones a Fondos de Estabilización | - | - | - | - | - | - |
| Aportaciones a Fondos de Inversión y Reestructura de Pensiones | - | - | - | - | - | - |
| Programas de Gasto Federalizado (Gobierno Federal) | - | - | - | - | - | - |
| Gasto Federalizado | - | - | - | - | - | - |
| Participaciones a Entidades Federativas y Municipios | - | - | - | - | - | - |
| Costo financiero, deuda o apoyos a deudores y ahorradores de la banca | - | - | - | - | - | - |
| Adeudos de ejercicios fiscales anteriores | - | - | - | - | - | - |
| Total del Gasto | 140,324,948 | - | 140,324,948 | 111,958,291 | 111,958,291 | 28,366,657 |



INSTITUTO DE CRÉDITO PARA LOS TRABAJADORES AL SERVICIO DEL GOBIERNO DEL ESTADO DE MORELOS
Indicadores de Postura Fiscal
Del 1 de enero al 31 de diciembre de 2022
(Cifras en Pesos)



| Concepto | Estimado/Aprobado | Devengado | Recaudado/Pagado |
|--|--------------------|--------------------|--------------------|
| I. Ingresos Presupuestarios | 276,080,400 | 433,402,866 | 433,402,866 |
| 1. Ingresos del Gobierno de la Entidad Federativa | - | - | - |
| 2. Ingresos del Sector Paraestatal | 276,080,400 | 433,402,866 | 433,402,866 |
| II. Egresos Presupuestarios | 140,324,948 | 111,958,291 | 111,958,291 |
| 3. Egresos del Gobierno de la Entidad Federativa | - | - | - |
| 4. Egresos del Sector Paraestatal | 140,324,948 | 111,958,291 | 111,958,291 |
| III. Balance Presupuestario (Superávit o Déficit) (III= I - II) | 135,755,452 | 321,444,575 | 321,444,575 |

| Concepto | Estimado/Aprobado | Devengado | Recaudado/Pagado |
|--|--------------------|--------------------|--------------------|
| III. Balance presupuestario (Superávit o Déficit) | 135,755,452 | 321,444,575 | 321,444,575 |
| IV. Intereses, Comisiones y Gastos de la Deuda | - | - | - |
| V. Balance Primario (Superávit o Déficit) (V= III + IV) | 135,755,452 | 321,444,575 | 321,444,575 |

| Concepto | Estimado/Aprobado | Devengado | Recaudado/Pagado |
|------------------------------------|-------------------|-----------|------------------|
| A. Financiamiento | - | - | - |
| B. Amortización de la deuda | - | - | - |
| C. Financiamiento Neto | - | - | - |

Programas y Proyectos de Inversión

NO APLICA

Indicadores de Resultados

NO APLICA



Anexos



INSTITUTO DE CRÉDITO PARA LOS TRABAJADORES AL SERVICIO DEL GOBIERNO DEL ESTADO DE MORELOS
Relación de Bienes Muebles que Componen su Patrimonio
Al 31 de diciembre de 2022



| Código | Descripción del Bien Mueble | Valor en libros |
|--------------|-----------------------------|-----------------|
| 5-2022-04586 | SILLA | 3,305 |
| 5-2022-04587 | SILLA | 3,305 |
| 5-2022-04588 | SILLA | 3,305 |
| 5-2022-04589 | SILLA | 3,305 |
| 5-2022-04590 | SILLA | 3,305 |
| 5-2022-04591 | SILLA | 3,305 |
| 5-2022-04592 | SILLA | 3,305 |
| 5-2022-04593 | SILLA | 3,305 |
| 5-2022-04594 | SILLA | 3,305 |
| 5-2022-04595 | SILLA | 3,305 |
| 5-2022-04596 | SILLA | 3,305 |
| 5-2022-04597 | SILLA | 3,305 |
| 5-2022-04598 | SILLA | 3,305 |
| 5-2022-04599 | SILLA | 3,305 |
| 5-2022-04600 | SILLA | 3,305 |
| 5-2022-04601 | SILLA | 3,305 |
| 5-2022-04602 | SILLA | 3,305 |
| 5-2022-04603 | SILLA | 3,305 |
| 5-2022-04604 | SILLA | 3,305 |
| 5-2022-04605 | SILLA | 3,305 |
| 5-2022-04606 | SILLA | 3,305 |
| 5-2022-04607 | SILLA | 3,305 |
| 5-2022-04608 | SILLA | 5,054 |
| 5-2022-04609 | SILLA | 5,054 |
| 5-2022-04610 | SILLA DE RUEDAS | 4,199 |
| 5-2022-04611 | SILLÓN | 3,851 |
| 5-2022-04612 | SILLÓN | 3,851 |
| 5-2022-04613 | SILLÓN | 5,699 |
| 5-2022-04614 | SILLÓN | 5,699 |
| 5-2022-04615 | SILLÓN | 5,699 |
| 5-2022-04616 | ESCRITORIO | 3,700 |
| 5-2022-04617 | ESCRITORIO | 3,700 |
| 5-2022-04618 | ESCRITORIO | 3,700 |
| 5-2022-04619 | LIBRERO | 7,307 |
| 5-2022-04620 | ESCRITORIO | 3,422 |



INSTITUTO DE CRÉDITO PARA LOS TRABAJADORES AL SERVICIO DEL GOBIERNO DEL ESTADO DE MORELOS
 Relación de Bienes Muebles que Componen su Patrimonio
 Al 31 de diciembre de 2022



| Código | Descripción del Bien Mueble | Valor en libros |
|--------------|-------------------------------|-----------------|
| 5-2022-04621 | ESCRITORIO | 3,422 |
| 5-2022-04622 | ESCRITORIO | 3,422 |
| 5-2022-04623 | ESCRITORIO | 3,422 |
| 5-2022-04624 | ESCRITORIO | 3,422 |
| 5-2022-04625 | ESCRITORIO | 3,422 |
| 5-2022-04626 | MESA | 12,980 |
| 5-2022-04627 | MESA | 12,980 |
| 5-2022-04628 | SILLA | 1,879 |
| 5-2022-04629 | SILLA | 1,879 |
| 5-2022-04630 | SILLA | 1,879 |
| 5-2022-04631 | SILLA | 1,879 |
| 5-2022-04632 | SILLA | 1,879 |
| 5-2022-04633 | SILLA | 1,879 |
| 5-2022-04634 | SILLA | 1,879 |
| 5-2022-04635 | SILLA | 1,879 |
| 5-2022-04636 | SILLA | 1,879 |
| 5-2022-04637 | SILLA | 1,879 |
| 5-2022-04638 | SILLA | 1,879 |
| 5-2022-04639 | SILLA | 1,879 |
| 5-2022-04640 | ARCHIVERO | 7,563 |
| 5-2022-04641 | MUEBLE | 8,961 |
| 5-2022-04642 | CAJA DE SEGURIDAD | 19,880 |
| 5-2022-04643 | DISPENSADOR DE GEL AUTOMATICO | 2,076 |
| 5-2022-04644 | DISPENSADOR DE GEL AUTOMATICO | 2,076 |
| 5-2022-04645 | DISPENSADOR DE GEL AUTOMATICO | 2,076 |
| 5-2022-04646 | DISPENSADOR DE GEL AUTOMATICO | 2,076 |
| 5-2022-04647 | DISPENSADOR DE GEL AUTOMATICO | 2,076 |
| 5-2022-04648 | TERMÓMETRO AUTOMÁTICO | 2,024 |
| 5-2022-04649 | TERMÓMETRO AUTOMÁTICO | 2,024 |
| 5-2022-04650 | TERMÓMETRO AUTOMÁTICO | 2,024 |
| 5-2022-04651 | TERMÓMETRO AUTOMÁTICO | 2,024 |
| 5-2022-04652 | TERMÓMETRO AUTOMÁTICO | 2,024 |
| 5-2022-04653 | VENTILADOR | 3,706 |
| 5-2022-04654 | VENTILADOR | 3,706 |
| 5-2022-04655 | VENTILADOR | 3,706 |
| 5-2022-04656 | VENTILADOR | 3,706 |
| 5-2022-04657 | VENTILADOR | 3,706 |
| 5-2022-04658 | VENTILADOR | 3,706 |
| 5-2022-04659 | FRIGOBAR | 8,265 |
| 5-2022-04660 | VENTILADOR | 3,381 |
| 5-2022-04661 | VENTILADOR | 3,381 |
| 5-2022-04662 | DISPENSADOR DE AGUA | 7,237 |
| 5-2022-04663 | PIZARRON | 3,654 |
| 5-2022-04580 | TABLET | 9,735 |
| 5-2022-04581 | TABLET | 9,735 |
| 5-2022-04582 | TABLET | 9,735 |
| 5-2022-04583 | TABLET | 9,735 |
| 5-2022-04584 | TABLET | 9,735 |
| 5-2022-04769 | BOMBA DE CALOR | 225,810 |
| 5-2022-04770 | ALARMA SISMICA | 93,394 |



INSTITUTO DE CRÉDITO PARA LOS TRABAJADORES AL SERVICIO DEL GOBIERNO DEL ESTADO DE MORELOS
Relación de Bienes Muebles que Componen su Patrimonio
Al 31 de diciembre de 2022



| Código | Descripción del Bien Mueble | Valor en libros |
|--------------|-----------------------------|-----------------|
| 5-2022-04771 | ALARMA SISMICA | 93,394 |
| 5-2022-04772 | ALARMA SISMICA | 93,394 |
| 5-2022-04773 | ALARMA SISMICA | 93,394 |
| 5-2022-04767 | LAMPARA DE HENDIDURA | 359,458 |
| 5-2022-04768 | COMPRESORA | 34,230 |
| 5-2022-04664 | CAMIONETA | 439,900 |
| 5-2022-04774 | AMPLIFICADOR | 11,000 |
| 5-2022-04775 | BOCINA | 5,000 |
| 5-2022-04777 | SISTEMA FOTOVOLTAICO | 577,680 |
| 5-2022-04776 | GUIARRA | 9,500 |
| 5-2022-04778 | ASPIRADORA | 6,844 |
| 5-2022-04779 | COMPRESORA | 6,844 |
| S/N | TALADRO | 5,684 |
| S/N | PISTOLA DE CALOR | 4,942 |
| S/N | VOLTIMETRO | 974 |
| S/N | ASPIRADORA MANUAL | 1,450 |
| 5-2022-04585 | CAMIONETA | 294,900 |
| 5-2022-04578 | BOCINA | 5,300 |
| 5-2022-04579 | BOCINA | 5,300 |
| 5-2021-04404 | CPU | 10,500 |
| 5-2021-04405 | CPU | 10,500 |
| 5-2021-04406 | CPU | 10,500 |
| 5-2021-04407 | CPU | 10,500 |
| 5-2021-04408 | CPU | 10,500 |
| 5-2021-04409 | CPU | 10,500 |
| 5-2021-04410 | CPU | 10,500 |
| 5-2021-04411 | CPU | 10,500 |
| 5-2021-04412 | CPU | 10,500 |
| 5-2021-04413 | CPU | 10,500 |
| 5-2021-04414 | CPU | 10,500 |
| 5-2021-04415 | CPU | 10,500 |
| 5-2021-04416 | CPU | 10,500 |
| 5-2021-04417 | CPU | 10,500 |
| 5-2021-04418 | CPU | 10,500 |
| 5-2021-04419 | CPU | 10,500 |
| 5-2021-04420 | CPU | 10,500 |
| 5-2021-04421 | CPU | 10,500 |
| 5-2021-04422 | CPU | 10,500 |
| 5-2021-04423 | CPU | 10,500 |
| 5-2021-04424 | CPU | 10,500 |
| 5-2021-04425 | CPU | 10,500 |
| 5-2021-04426 | MONITOR | 5,601 |
| 5-2021-04427 | MONITOR | 5,601 |
| 5-2021-04428 | MONITOR | 5,601 |
| 5-2021-04429 | MONITOR | 5,601 |
| 5-2021-04430 | MONITOR | 5,601 |
| 5-2021-04431 | MONITOR | 5,601 |
| 5-2021-04432 | MONITOR | 5,601 |
| 5-2021-04433 | MONITOR | 5,601 |
| 5-2021-04434 | MONITOR | 5,601 |



INSTITUTO DE CRÉDITO PARA LOS TRABAJADORES AL SERVICIO DEL GOBIERNO DEL ESTADO DE MORELOS
Relación de Bienes Muebles que Componen su Patrimonio
Al 31 de diciembre de 2022



| Código | Descripción del Bien Mueble | Valor en libros |
|--------------|-----------------------------|-----------------|
| 5-2021-04435 | MONITOR | 5,601 |
| 5-2021-04436 | MONITOR | 5,601 |
| 5-2021-04437 | MONITOR | 5,601 |
| 5-2021-04438 | MONITOR | 5,601 |
| 5-2021-04439 | MONITOR | 5,601 |
| 5-2021-04440 | MONITOR | 5,601 |
| 5-2021-04441 | MONITOR | 5,601 |
| 5-2021-04442 | MONITOR | 5,601 |
| 5-2021-04443 | MONITOR | 5,601 |
| 5-2021-04444 | MONITOR | 5,601 |
| 5-2021-04445 | MONITOR | 5,601 |
| 5-2021-04446 | MONITOR | 5,601 |
| 5-2021-04447 | MONITOR | 5,601 |
| 5-2021-04448 | IMPRESORA | 17,375 |
| 5-2021-04449 | IMPRESORA | 17,375 |
| 5-2021-04450 | IMPRESORA | 17,375 |
| 5-2021-04451 | IMPRESORA | 17,375 |
| 5-2021-04452 | IMPRESORA | 17,375 |
| 5-2021-04453 | IMPRESORA | 17,375 |
| 5-2021-04454 | IMPRESORA | 17,375 |
| 5-2021-04455 | IMPRESORA | 17,375 |
| 5-2021-04456 | IMPRESORA | 17,375 |
| 5-2021-04457 | IMPRESORA | 17,375 |
| 5-2021-04458 | IMPRESORA | 17,375 |
| 5-2021-04459 | IMPRESORA | 17,375 |
| 5-2021-04460 | IMPRESORA | 17,375 |
| 5-2021-04461 | CPU | 32,379 |
| 5-2021-04462 | CPU | 32,379 |
| 5-2021-04463 | CPU | 32,379 |
| 5-2021-04464 | CPU | 32,379 |
| 5-2021-04465 | CPU | 32,379 |
| 5-2021-04466 | LAPTOP | 28,997 |
| 5-2021-04467 | LAPTOP | 28,997 |
| 5-2021-04468 | LAPTOP | 28,997 |
| 5-2021-04469 | LAPTOP | 28,997 |
| 5-2021-04564 | MULTIFUNCIONAL | 17,038 |
| 5-2021-04565 | LAPTOP | 28,997 |
| 5-2021-04566 | UPS | 15,022 |
| 5-2021-04567 | UPS | 15,022 |
| 5-2021-04568 | UPS | 15,022 |
| 5-2021-04569 | UPS | 15,022 |
| 5-2021-04570 | UPS | 15,022 |
| 5-2021-04571 | UPS | 15,022 |
| 5-2021-04572 | UPS | 295,426 |
| 5-2021-04470 | SWITCH | 338,209 |
| 5-2021-04471 | SWITCH | 338,209 |
| 5-2021-04472 | TELEFONO | 10,238 |
| 5-2021-04473 | TELEFONO | 10,238 |
| 5-2021-04474 | TELEFONO | 10,238 |
| 5-2021-04475 | TELEFONO | 10,238 |



INSTITUTO DE CRÉDITO PARA LOS TRABAJADORES AL SERVICIO DEL GOBIERNO DEL ESTADO DE MORELOS
Relación de Bienes Muebles que Componen su Patrimonio
Al 31 de diciembre de 2022



| Código | Descripción del Bien Mueble | Valor en libros |
|--------------|-----------------------------|-----------------|
| 5-2021-04476 | TELEFONO | 10,238 |
| 5-2021-04477 | TELEFONO | 10,238 |
| 5-2021-04478 | TELEFONO | 10,238 |
| 5-2021-04479 | TELEFONO | 10,238 |
| 5-2021-04480 | TELEFONO | 10,238 |
| 5-2021-04481 | TELEFONO | 10,238 |
| 5-2021-04482 | TELEFONO | 10,238 |
| 5-2021-04483 | TELEFONO | 10,238 |
| 5-2021-04484 | TELEFONO | 10,238 |
| 5-2021-04485 | TELEFONO | 10,238 |
| 5-2021-04486 | TELEFONO | 10,238 |
| 5-2021-04487 | TELEFONO | 10,238 |
| 5-2021-04488 | TELEFONO | 10,238 |
| 5-2021-04489 | TELEFONO | 10,238 |
| 5-2021-04490 | TELEFONO | 10,238 |
| 5-2021-04491 | TELEFONO | 10,238 |
| 5-2021-04492 | TELEFONO | 10,238 |
| 5-2021-04493 | TELEFONO | 10,238 |
| 5-2021-04573 | SWITCH | 25,550 |
| 5-2021-04574 | ROUTER | 5,782 |
| 5-2021-04575 | ROUTER | 5,782 |
| 5-2021-04576 | KIT DE CAMARAS | 8,702 |
| 5-2021-04577 | KIT DE CAMARAS | 8,702 |
| 5-2021-04494 | ARCHIVERO | 14,961 |
| 5-2021-04495 | LIBRERO | 7,714 |
| 5-2021-04496 | LIBRERO | 7,714 |
| 5-2021-04497 | LIBRERO | 7,714 |
| 5-2021-04498 | SILLA | 2,856 |
| 5-2021-04499 | SILLA | 2,856 |
| 5-2021-04500 | SILLA | 2,856 |
| 5-2021-04501 | SILLA | 2,856 |
| 5-2021-04502 | SILLA | 2,856 |
| 5-2021-04503 | SILLA | 2,856 |
| 5-2021-04504 | SILLA | 2,856 |
| 5-2021-04505 | SILLA | 2,856 |
| 5-2021-04506 | SILLA | 2,856 |
| 5-2021-04507 | SILLA | 2,856 |
| 5-2021-04508 | SILLA | 2,856 |
| 5-2021-04509 | SILLA | 2,856 |
| 5-2021-04510 | SILLA | 2,856 |
| 5-2021-04511 | SILLA | 2,856 |
| 5-2021-04512 | SILLA | 2,856 |
| 5-2021-04513 | SILLA | 2,856 |
| 5-2021-04514 | SILLA | 2,856 |
| 5-2021-04515 | SILLA | 2,856 |
| 5-2021-04516 | SILLA | 2,856 |
| 5-2021-04517 | SILLA | 2,856 |
| 5-2021-04518 | SILLA | 2,856 |
| 5-2021-04519 | SILLA | 2,856 |
| 5-2021-04520 | SILLA | 2,856 |



INSTITUTO DE CRÉDITO PARA LOS TRABAJADORES AL SERVICIO DEL GOBIERNO DEL ESTADO DE MORELOS
Relación de Bienes Muebles que Componen su Patrimonio
Al 31 de diciembre de 2022



| Código | Descripción del Bien Mueble | Valor en libros |
|--------------|-----------------------------|-----------------|
| 5-2021-04521 | SILLA | 1,478 |
| 5-2021-04522 | SILLA | 1,478 |
| 5-2021-04523 | SILLA | 1,478 |
| 5-2021-04524 | SILLA | 1,478 |
| 5-2021-04525 | SILLA | 1,478 |
| 5-2021-04526 | SILLA | 1,478 |
| 5-2021-04527 | SILLA | 1,478 |
| 5-2021-04528 | SILLA | 1,478 |
| 5-2021-04529 | SILLA | 1,478 |
| 5-2021-04530 | SILLA | 1,478 |
| 5-2021-04531 | SILLA | 1,478 |
| 5-2021-04532 | SILLA | 1,478 |
| 5-2021-04533 | SILLA | 1,478 |
| 5-2021-04534 | SILLA | 1,478 |
| 5-2021-04535 | SILLA | 1,478 |
| 5-2021-04536 | BANCO | 1,169 |
| 5-2021-04537 | BANCO | 1,169 |
| 5-2021-04538 | SILLON | 6,617 |
| 5-2021-04539 | SILLON | 6,617 |
| 5-2021-04540 | SILLON | 6,617 |
| 5-2021-04541 | SILLON | 6,617 |
| 5-2021-04542 | SILLON | 6,617 |
| 5-2021-04543 | SILLON | 6,617 |
| 5-2021-04544 | SILLON | 10,817 |
| 5-2021-04545 | ARCHIVERO | 5,278 |
| 5-2021-04546 | ESCRITORIO | 4,547 |
| 5-2021-04547 | VENTILADOR | 6,153 |
| 5-2021-04548 | VENTILADOR | 6,153 |
| 5-2021-04549 | DISPENSADOR DE AGUA | 9,871 |
| 5-2021-04550 | DISPENSADOR DE AGUA | 9,871 |
| 5-2021-04551 | DISPENSADOR DE AGUA | 9,871 |
| 5-2021-04552 | DISPENSADOR DE AGUA | 9,871 |
| 5-2021-04553 | DISPENSADOR DE AGUA | 9,871 |
| 5-2021-04554 | REFRIGERADOR | 25,436 |
| 5-2021-04555 | HORNO DE MICROONDAS | 7,572 |
| 5-2021-04556 | VENTILADOR DE TECHO | 5,684 |
| 5-2021-04557 | VENTILADOR DE TECHO | 5,684 |
| 5-2021-04558 | VENTILADOR DE TECHO | 5,684 |
| 5-2021-04559 | VENTILADOR DE TECHO | 5,684 |
| 5-2021-04560 | REFRIGERADOR | 11,693 |
| 5-2021-04561 | REFRIGERADOR | 11,693 |
| 5-2021-04562 | REFRIGERADOR | 11,693 |
| 5-2021-04563 | HIDROLAVADORA | 27,984 |
| S/N | VEHICULO | 30,000 |
| 5-2021-04403 | IMPRESORA | 21,158 |
| 5-2021-04401 | SILLON | 10,556 |
| 5-2020-04040 | SILLA | 2,677 |
| 5-2020-04041 | SILLA | 2,677 |
| 5-2020-04042 | SILLA | 2,677 |
| 5-2020-04043 | SILLA | 2,677 |



INSTITUTO DE CRÉDITO PARA LOS TRABAJADORES AL SERVICIO DEL GOBIERNO DEL ESTADO DE MORELOS
Relación de Bienes Muebles que Componen su Patrimonio
Al 31 de diciembre de 2022



| Código | Descripción del Bien Mueble | Valor en libros |
|--------------|-----------------------------|-----------------|
| 5-2020-04044 | SILLA | 2,677 |
| 5-2020-04045 | SILLA | 2,677 |
| 5-2020-04046 | SILLA | 2,677 |
| 5-2020-04047 | SILLA | 2,677 |
| 5-2020-04048 | SILLA | 2,677 |
| 5-2020-04049 | SILLA | 2,677 |
| 5-2020-04050 | SILLA | 2,677 |
| 5-2020-04051 | SILLA | 2,677 |
| 5-2020-04052 | SILLA | 2,677 |
| 5-2020-04053 | SILLA | 2,677 |
| 5-2020-04054 | SILLA | 2,677 |
| 5-2020-04055 | SILLA | 2,677 |
| 5-2020-04056 | SILLA | 2,677 |
| 5-2020-04057 | SILLA | 2,677 |
| 5-2020-04058 | SILLA | 2,677 |
| 5-2020-04059 | SILLA | 2,677 |
| 5-2020-04060 | SILLA | 2,677 |
| 5-2020-04061 | SILLA | 2,677 |
| 5-2020-04062 | SILLA | 2,677 |
| 5-2020-04063 | SILLA | 2,677 |
| 5-2020-04064 | SILLA | 2,677 |
| 5-2020-04065 | SILLA | 2,677 |
| 5-2020-04066 | ESCRITORIO | 4,710 |
| 5-2020-04067 | ESCRITORIO | 4,710 |
| 5-2020-04068 | ESCRITORIO | 4,710 |
| 5-2020-04069 | ESCRITORIO | 4,710 |
| 5-2020-04071 | SILLA | 1,035 |
| 5-2020-04072 | SILLA | 1,035 |
| 5-2020-04073 | SILLA | 1,035 |
| 5-2020-04074 | SILLA | 1,035 |
| 5-2020-04075 | SILLA | 1,035 |
| 5-2020-04076 | SILLA | 1,035 |
| 5-2020-04077 | SILLA | 1,035 |
| 5-2020-04078 | SILLA | 1,035 |
| 5-2020-04079 | SILLA | 1,035 |
| 5-2020-04080 | SILLA | 1,035 |
| 5-2020-04081 | SILLA | 1,035 |
| 5-2020-04082 | SILLA | 1,035 |
| 5-2020-04083 | SILLA | 1,035 |
| 5-2020-04084 | SILLA | 1,035 |
| 5-2020-04085 | SILLA | 1,035 |
| 5-2020-04086 | SILLA | 1,035 |
| 5-2020-04087 | SILLA | 1,035 |
| 5-2020-04088 | SILLA | 1,035 |
| 5-2020-04089 | SILLA | 1,035 |
| 5-2020-04090 | SILLA | 1,035 |
| 5-2020-04091 | SILLA | 1,035 |
| 5-2020-04092 | SILLA | 1,035 |
| 5-2020-04093 | SILLA | 1,035 |
| 5-2020-04094 | SILLA | 1,035 |



INSTITUTO DE CRÉDITO PARA LOS TRABAJADORES AL SERVICIO DEL GOBIERNO DEL ESTADO DE MORELOS
Relación de Bienes Muebles que Componen su Patrimonio
Al 31 de diciembre de 2022



| Código | Descripción del Bien Mueble | Valor en libros |
|--------------|-----------------------------|-----------------|
| 5-2020-04095 | SILLA | 472 |
| 5-2020-04096 | SILLA | 472 |
| 5-2020-04097 | SILLA | 472 |
| 5-2020-04098 | SILLA | 472 |
| 5-2020-04099 | SILLA | 472 |
| 5-2020-04100 | SILLA | 472 |
| 5-2020-04101 | SILLA | 472 |
| 5-2020-04102 | SILLA | 472 |
| 5-2020-04103 | SILLA | 472 |
| 5-2020-04104 | SILLA | 472 |
| 5-2020-04105 | SILLON | 6,403 |
| 5-2020-04106 | SILLON | 6,403 |
| 5-2020-04107 | SILLON | 6,403 |
| 5-2020-04108 | SILLON | 6,403 |
| 5-2020-04109 | SILLON | 6,403 |
| 5-2020-04110 | SILLON | 6,403 |
| 5-2020-04111 | SILLON | 6,403 |
| 5-2020-04112 | SILLON | 6,403 |
| 5-2020-04113 | LIBRERO | 8,120 |
| 5-2020-04114 | LIBRERO | 5,684 |
| 5-2020-04115 | LIBRERO | 5,684 |
| 5-2020-04116 | LIBRERO | 5,684 |
| 5-2020-04117 | LIBRERO | 5,684 |
| 5-2020-04118 | ARCHIVERO | 5,684 |
| 5-2020-04119 | ARCHIVERO | 5,684 |
| 5-2020-04120 | ARCHIVERO | 5,684 |
| 5-2020-04121 | ARCHIVERO | 14,577 |
| 5-2020-04122 | SILLON | 12,992 |
| 5-2020-04123 | VITRINA | 63,336 |
| 5-2020-04124 | SILLA | 487 |
| 5-2020-04125 | SILLA | 487 |
| 5-2020-04126 | SILLA | 487 |
| 5-2020-04127 | SILLA | 487 |
| 5-2020-04128 | SILLA | 487 |
| 5-2020-04129 | SILLA | 487 |
| 5-2020-04130 | SILLA | 487 |
| 5-2020-04131 | SILLA | 487 |
| 5-2020-04132 | SILLA | 487 |
| 5-2020-04133 | SILLA | 487 |
| 5-2020-04134 | SILLA | 487 |
| 5-2020-04135 | SILLA | 487 |
| 5-2020-04136 | SILLA | 487 |
| 5-2020-04137 | SILLA | 487 |
| 5-2020-04138 | SILLA | 487 |
| 5-2020-04139 | SILLA | 487 |
| 5-2020-04140 | SILLA | 487 |
| 5-2020-04141 | SILLA | 487 |
| 5-2020-04142 | SILLA | 487 |
| 5-2020-04143 | SILLA | 487 |
| 5-2020-04144 | SILLA | 487 |



INSTITUTO DE CRÉDITO PARA LOS TRABAJADORES AL SERVICIO DEL GOBIERNO DEL ESTADO DE MORELOS
Relación de Bienes Muebles que Componen su Patrimonio
Al 31 de diciembre de 2022



| Código | Descripción del Bien Mueble | Valor en libros |
|--------------|-----------------------------|-----------------|
| 5-2020-04145 | SILLA | 487 |
| 5-2020-04146 | SILLA | 487 |
| 5-2020-04147 | SILLA | 487 |
| 5-2020-04148 | SILLA | 487 |
| 5-2020-04149 | SILLA | 487 |
| 5-2020-04150 | SILLA | 487 |
| 5-2020-04151 | SILLA | 487 |
| 5-2020-04152 | SILLA | 487 |
| 5-2020-04153 | SILLA | 487 |
| 5-2020-04154 | SILLA | 487 |
| 5-2020-04155 | SILLA | 487 |
| 5-2020-04156 | SILLA | 487 |
| 5-2020-04157 | SILLA | 487 |
| 5-2020-04158 | SILLA | 487 |
| 5-2020-04159 | SILLA | 487 |
| 5-2020-04160 | SILLA | 487 |
| 5-2020-04161 | SILLA | 487 |
| 5-2020-04162 | SILLA | 487 |
| 5-2020-04163 | SILLA | 487 |
| 5-2020-04164 | SILLA | 487 |
| 5-2020-04165 | SILLA | 487 |
| 5-2020-04166 | SILLA | 487 |
| 5-2020-04167 | SILLA | 487 |
| 5-2020-04168 | SILLA | 487 |
| 5-2020-04169 | SILLA | 487 |
| 5-2020-04170 | SILLA | 487 |
| 5-2020-04171 | SILLA | 487 |
| 5-2020-04172 | SILLA | 487 |
| 5-2020-04173 | SILLA | 487 |
| 5-2020-04174 | SILLA | 487 |
| 5-2020-04175 | SILLA | 487 |
| 5-2020-04176 | SILLA | 487 |
| 5-2020-04177 | SILLA | 487 |
| 5-2020-04178 | SILLA | 487 |
| 5-2020-04179 | SILLA | 487 |
| 5-2020-04180 | SILLA | 487 |
| 5-2020-04181 | SILLA | 487 |
| 5-2020-04182 | SILLA | 487 |
| 5-2020-04183 | SILLA | 487 |
| 5-2020-04184 | SILLA | 487 |
| 5-2020-04185 | SILLA | 487 |
| 5-2020-04186 | SILLA | 487 |
| 5-2020-04187 | SILLA | 487 |
| 5-2020-04188 | SILLA | 487 |
| 5-2020-04189 | SILLA | 487 |
| 5-2020-04190 | SILLA | 487 |
| 5-2020-04191 | SILLA | 487 |
| 5-2020-04192 | SILLA | 487 |
| 5-2020-04193 | SILLA | 487 |
| 5-2020-04194 | SILLA | 487 |



INSTITUTO DE CRÉDITO PARA LOS TRABAJADORES AL SERVICIO DEL GOBIERNO DEL ESTADO DE MORELOS
Relación de Bienes Muebles que Componen su Patrimonio
Al 31 de diciembre de 2022



| Código | Descripción del Bien Mueble | Valor en libros |
|--------------|-----------------------------|-----------------|
| 5-2020-04195 | SILLA | 487 |
| 5-2020-04196 | SILLA | 487 |
| 5-2020-04197 | SILLA | 487 |
| 5-2020-04198 | SILLA | 487 |
| 5-2020-04199 | SILLA | 487 |
| 5-2020-04200 | SILLA | 487 |
| 5-2020-04201 | SILLA | 487 |
| 5-2020-04202 | SILLA | 487 |
| 5-2020-04203 | SILLA | 487 |
| 5-2020-04204 | SILLA | 487 |
| 5-2020-04205 | SILLA | 487 |
| 5-2020-04206 | SILLA | 487 |
| 5-2020-04207 | SILLA | 487 |
| 5-2020-04208 | SILLA | 487 |
| 5-2020-04209 | SILLA | 487 |
| 5-2020-04210 | SILLA | 487 |
| 5-2020-04211 | SILLA | 487 |
| 5-2020-04212 | SILLA | 487 |
| 5-2020-04213 | SILLA | 487 |
| 5-2020-04214 | SILLA | 487 |
| 5-2020-04215 | SILLA | 487 |
| 5-2020-04216 | SILLA | 487 |
| 5-2020-04217 | SILLA | 487 |
| 5-2020-04218 | SILLA | 487 |
| 5-2020-04219 | SILLA | 487 |
| 5-2020-04220 | SILLA | 487 |
| 5-2020-04221 | SILLA | 487 |
| 5-2020-04222 | SILLA | 487 |
| 5-2020-04223 | SILLA | 487 |
| 5-2020-04224 | SILLA | 487 |
| 5-2020-04225 | SILLA | 487 |
| 5-2020-04226 | SILLA | 487 |
| 5-2020-04227 | SILLA | 487 |
| 5-2020-04228 | SILLA | 487 |
| 5-2020-04229 | SILLA | 487 |
| 5-2020-04230 | SILLA | 487 |
| 5-2020-04231 | SILLA | 487 |
| 5-2020-04232 | SILLA | 487 |
| 5-2020-04233 | SILLA | 487 |
| 5-2020-04234 | SILLA | 487 |
| 5-2020-04235 | SILLA | 487 |
| 5-2020-04236 | SILLA | 487 |
| 5-2020-04237 | SILLA | 487 |
| 5-2020-04238 | SILLA | 487 |
| 5-2020-04239 | SILLA | 487 |
| 5-2020-04240 | SILLA | 487 |
| 5-2020-04241 | SILLA | 487 |
| 5-2020-04242 | SILLA | 487 |
| 5-2020-04243 | SILLA | 487 |
| 5-2020-04244 | SILLA | 487 |



INSTITUTO DE CRÉDITO PARA LOS TRABAJADORES AL SERVICIO DEL GOBIERNO DEL ESTADO DE MORELOS
Relación de Bienes Muebles que Componen su Patrimonio
Al 31 de diciembre de 2022



| Código | Descripción del Bien Mueble | Valor en libros |
|--------------|-----------------------------|-----------------|
| 5-2020-04245 | SILLA | 487 |
| 5-2020-04246 | SILLA | 487 |
| 5-2020-04247 | SILLA | 487 |
| 5-2020-04248 | SILLA | 487 |
| 5-2020-04249 | SILLA | 487 |
| 5-2020-04250 | SILLA | 487 |
| 5-2020-04251 | SILLA | 487 |
| 5-2020-04252 | SILLA | 487 |
| 5-2020-04253 | SILLA | 487 |
| 5-2020-04254 | SILLA | 487 |
| 5-2020-04255 | SILLA | 487 |
| 5-2020-04256 | SILLA | 487 |
| 5-2020-04257 | SILLA | 487 |
| 5-2020-04258 | SILLA | 487 |
| 5-2020-04259 | SILLA | 487 |
| 5-2020-04260 | SILLA | 487 |
| 5-2020-04261 | SILLA | 487 |
| 5-2020-04262 | SILLA | 487 |
| 5-2020-04263 | SILLA | 487 |
| 5-2020-04264 | SILLA | 487 |
| 5-2020-04265 | SILLA | 487 |
| 5-2020-04266 | SILLA | 487 |
| 5-2020-04267 | SILLA | 487 |
| 5-2020-04268 | SILLA | 487 |
| 5-2020-04269 | SILLA | 487 |
| 5-2020-04270 | SILLA | 487 |
| 5-2020-04271 | SILLA | 487 |
| 5-2020-04272 | SILLA | 487 |
| 5-2020-04273 | SILLA | 487 |
| 5-2020-04274 | TABLON | 4,060 |
| 5-2020-04275 | TABLON | 4,060 |
| 5-2020-04276 | TABLON | 4,060 |
| 5-2020-04277 | TABLON | 4,060 |
| 5-2020-04278 | TABLON | 4,060 |
| 5-2020-04279 | SALA | 34,099 |
| 5-2020-04307 | CPU | 9,549 |
| 5-2020-04308 | CPU | 9,549 |
| 5-2020-04309 | CPU | 9,549 |
| 5-2020-04310 | CPU | 9,549 |
| 5-2020-04311 | CPU | 9,549 |
| 5-2020-04312 | CPU | 9,549 |
| 5-2020-04313 | CPU | 9,549 |
| 5-2020-04314 | CPU | 9,549 |
| 5-2020-04315 | CPU | 9,549 |
| 5-2020-04316 | CPU | 9,549 |
| 5-2020-04317 | CPU | 9,549 |
| 5-2020-04318 | CPU | 9,549 |
| 5-2020-04319 | CPU | 9,549 |
| 5-2020-04320 | CPU | 9,549 |
| 5-2020-04321 | CPU | 9,549 |



INSTITUTO DE CRÉDITO PARA LOS TRABAJADORES AL SERVICIO DEL GOBIERNO DEL ESTADO DE MORELOS
Relación de Bienes Muebles que Componen su Patrimonio
Al 31 de diciembre de 2022



| Código | Descripción del Bien Mueble | Valor en libros |
|--------------|-----------------------------|-----------------|
| 5-2020-04322 | CPU | 9,549 |
| 5-2020-04323 | CPU | 9,549 |
| 5-2020-04324 | CPU | 9,549 |
| 5-2020-04325 | CPU | 9,549 |
| 5-2020-04326 | CPU | 9,549 |
| 5-2020-04327 | MONITOR | 4,383 |
| 5-2020-04328 | MONITOR | 4,383 |
| 5-2020-04329 | MONITOR | 4,383 |
| 5-2020-04330 | MONITOR | 4,383 |
| 5-2020-04331 | MONITOR | 4,383 |
| 5-2020-04332 | MONITOR | 4,383 |
| 5-2020-04333 | MONITOR | 4,383 |
| 5-2020-04334 | MONITOR | 4,383 |
| 5-2020-04335 | MONITOR | 4,383 |
| 5-2020-04336 | MONITOR | 4,383 |
| 5-2020-04337 | MONITOR | 4,383 |
| 5-2020-04338 | MONITOR | 4,383 |
| 5-2020-04339 | MONITOR | 4,383 |
| 5-2020-04340 | MONITOR | 4,383 |
| 5-2020-04341 | MONITOR | 4,383 |
| 5-2020-04342 | IMPRESORA | 18,983 |
| 5-2020-04343 | IMPRESORA | 18,983 |
| 5-2020-04344 | IMPRESORA | 18,983 |
| 5-2020-04345 | IMPRESORA | 18,983 |
| 5-2020-04346 | IMPRESORA | 18,983 |
| 5-2020-04347 | IMPRESORA | 18,983 |
| 5-2020-04348 | IMPRESORA | 18,983 |
| 5-2020-04349 | IMPRESORA | 18,983 |
| 5-2020-04350 | IMPRESORA | 18,983 |
| 5-2020-04351 | IMPRESORA | 18,983 |
| 5-2020-04352 | IMPRESORA | 18,983 |
| 5-2020-04353 | IMPRESORA | 18,983 |
| 5-2020-04354 | IMPRESORA | 18,983 |
| 5-2020-04355 | CPU | 35,106 |
| 5-2020-04356 | CPU | 35,106 |
| 5-2020-04357 | CPU | 35,106 |
| 5-2020-04358 | CPU | 35,106 |
| 5-2020-04359 | CPU | 35,106 |
| 5-2020-04306 | LAPTOP | 50,669 |
| 5-2020-04360 | LAPTOP | 34,516 |
| 5-2020-04361 | LAPTOP | 34,516 |
| 5-2020-04362 | COMPUTADORA | 32,846 |
| 5-2020-04363 | COMPUTADORA | 32,846 |
| 5-2020-04364 | COMPUTADORA | 32,846 |
| 5-2020-04365 | COMPUTADORA | 32,846 |
| 5-2020-04366 | COMPUTADORA | 32,846 |
| 5-2020-04367 | COMPUTADORA | 32,846 |
| 5-2020-04368 | COMPUTADORA | 32,846 |
| 5-2020-04369 | COMPUTADORA | 32,846 |
| 5-2020-04370 | COMPUTADORA | 32,846 |



INSTITUTO DE CRÉDITO PARA LOS TRABAJADORES AL SERVICIO DEL GOBIERNO DEL ESTADO DE MORELOS
Relación de Bienes Muebles que Componen su Patrimonio
Al 31 de diciembre de 2022



| Código | Descripción del Bien Mueble | Valor en libros |
|--------------|-----------------------------|-----------------|
| 5-2020-04371 | COMPUTADORA | 32,846 |
| 5-2020-04372 | COMPUTADORA | 32,846 |
| 5-2020-04373 | COMPUTADORA | 32,846 |
| 5-2020-04374 | COMPUTADORA | 32,846 |
| 5-2020-04377 | IPAD | 7,832 |
| 5-2020-04378 | IPAD | 7,832 |
| 5-2020-04379 | IPAD | 7,832 |
| 5-2020-04380 | IPAD | 7,832 |
| 5-2020-04381 | IPAD | 7,832 |
| 5-2020-04382 | IPAD | 7,832 |
| 5-2020-04383 | IPAD | 7,832 |
| 5-2020-04384 | IPAD | 7,832 |
| 5-2020-04385 | IPAD | 7,832 |
| 5-2020-04386 | IPAD | 7,832 |
| 5-2020-04387 | IPAD | 7,832 |
| 5-2020-04388 | IPAD | 7,832 |
| 5-2020-04389 | IPAD | 7,832 |
| 5-2020-04390 | IPAD | 7,832 |
| 5-2020-04391 | IPAD | 7,832 |
| 5-2020-04392 | IPAD | 7,832 |
| 5-2020-04393 | IPAD | 7,832 |
| 5-2020-04394 | IPAD | 7,832 |
| 5-2020-04395 | IPAD | 7,832 |
| 5-2020-04396 | IPAD | 7,832 |
| 5-2020-04397 | IPAD | 7,832 |
| 5-2020-04398 | IPAD | 7,832 |
| 5-2020-04399 | IPAD | 7,832 |
| 5-2020-04400 | IPAD | 7,832 |
| 5-2020-04376 | IPAD | 11,000 |
| 5-2020-04280 | VENTILADOR | 6,090 |
| 5-2020-04281 | VENTILADOR | 6,090 |
| 5-2020-04282 | VENTILADOR | 6,090 |
| 5-2020-04283 | VENTILADOR | 6,090 |
| 5-2020-04284 | VENTILADOR | 6,090 |
| 5-2020-04285 | VENTILADOR | 6,090 |
| 5-2020-04286 | VENTILADOR | 6,090 |
| 5-2020-04287 | VENTILADOR | 6,090 |
| 5-2020-04288 | VENTILADOR | 6,090 |
| 5-2020-04289 | VENTILADOR | 6,090 |
| 5-2020-04290 | VENTILADOR | 6,090 |
| 5-2020-04291 | VENTILADOR | 6,090 |
| 5-2020-04292 | VENTILADOR | 6,090 |
| 5-2020-04293 | VENTILADOR | 6,090 |
| 5-2020-04294 | VENTILADOR | 6,090 |
| 5-2020-04295 | VENTILADOR | 6,090 |
| 5-2020-04296 | VENTILADOR | 4,848 |
| 5-2020-04297 | VENTILADOR | 4,848 |
| 5-2020-04298 | SUMADORA | 3,181 |
| 5-2020-04299 | CONTADORA DE BILLETES | 19,242 |
| 5-2020-04300 | DISPENSADOR DE AGUA | 9,351 |



INSTITUTO DE CRÉDITO PARA LOS TRABAJADORES AL SERVICIO DEL GOBIERNO DEL ESTADO DE MORELOS
 Relación de Bienes Muebles que Componen su Patrimonio
 Al 31 de diciembre de 2022



| Código | Descripción del Bien Mueble | Valor en libros |
|--------------|-------------------------------|-----------------|
| 5-2020-04301 | HORNO DE MICROONDAS | 6,477 |
| 5-2020-04302 | TRITURADORA DE PAPEL | 21,736 |
| 5-2020-04303 | TRITURADORA DE PAPEL | 21,736 |
| 5-2020-04070 | PIZARRON | 4,066 |
| 5-2020-04375 | ALARMA SISMICA | 90,235 |
| 5-2020-04304 | GRABADORA | 7,308 |
| 5-2020-04305 | JUEGO DE ESTUDIO FOTOGRAFICO | 4,160 |
| 5-2020-04039 | SILLON | 3,671 |
| 5-2020-04038 | PARAFINERO | 9,999 |
| 5-2020-04037 | CAMIONETA | 1 |
| 5-2019-03973 | SILLA | 2,591 |
| 5-2019-03974 | SILLA | 2,591 |
| 5-2019-03975 | SILLA | 2,591 |
| 5-2019-03976 | SILLA | 2,591 |
| 5-2019-03977 | SILLA | 2,591 |
| 5-2019-03978 | SILLA | 2,591 |
| 5-2019-03979 | SILLA | 2,591 |
| 5-2019-03980 | SILLA | 2,591 |
| 5-2019-03981 | SILLA | 2,591 |
| 5-2019-03982 | SILLA | 2,591 |
| 5-2019-03983 | SILLA | 2,591 |
| 5-2019-03984 | SILLA | 2,591 |
| 5-2019-03985 | SILLA | 2,591 |
| 5-2019-03986 | SILLA | 2,591 |
| 5-2019-03987 | SILLA | 2,591 |
| 5-2019-03988 | SILLA | 2,591 |
| 5-2019-03989 | SILLA | 2,591 |
| 5-2019-03990 | LIBRERO | 8,932 |
| 5-2019-03991 | LIBRERO | 8,120 |
| 5-2019-03992 | SILLON | 10,556 |
| 5-2019-03993 | SILLON | 10,556 |
| 5-2019-03994 | SILLON | 6,290 |
| 5-2019-03995 | SILLON | 6,290 |
| 5-2019-03996 | SILLON | 6,290 |
| 5-2019-03997 | SILLON | 6,290 |
| 5-2019-03998 | ESCRITORIO | 4,672 |
| 5-2019-03999 | ESCRITORIO | 4,672 |
| 5-2019-04000 | ESCRITORIO | 4,672 |
| 5-2019-04001 | ESCRITORIO | 4,672 |
| 5-2019-04002 | ESCRITORIO | 4,672 |
| 5-2019-04003 | ARCHIVERO | 5,684 |
| 5-2019-04004 | ARCHIVERO | 5,684 |
| 5-2019-04005 | ARCHIVERO | 5,684 |
| 5-2019-04006 | ARCHIVERO | 5,684 |
| 5-2019-04022 | LIBRERO COLGANTE C/ CERRADURA | 5,684 |
| 5-2019-04023 | LIBRERO COLGANTE C/ CERRADURA | 5,684 |
| 5-2019-04024 | LIBRERO COLGANTE C/ CERRADURA | 5,684 |
| 5-2019-04025 | LIBRERO COLGANTE C/ CERRADURA | 5,684 |
| 5-2019-04026 | LIBRERO COLGANTE C/ CERRADURA | 5,684 |
| 5-2019-04027 | TABLON | 3,573 |



INSTITUTO DE CRÉDITO PARA LOS TRABAJADORES AL SERVICIO DEL GOBIERNO DEL ESTADO DE MORELOS
Relación de Bienes Muebles que Componen su Patrimonio
Al 31 de diciembre de 2022



| Código | Descripción del Bien Mueble | Valor en libros |
|--------------|-----------------------------|-----------------|
| 5-2019-04028 | TABLON | 3,573 |
| 5-2019-04051 | IMPRESORA | 14,777 |
| 5-2019-04052 | IMPRESORA | 14,777 |
| 5-2019-04053 | IMPRESORA | 14,777 |
| 5-2019-04054 | IMPRESORA | 14,777 |
| 5-2019-04055 | IMPRESORA | 14,777 |
| 5-2019-04056 | IMPRESORA | 14,777 |
| 5-2019-04057 | IMPRESORA | 14,777 |
| 5-2019-04058 | IMPRESORA | 14,777 |
| 5-2019-04059 | IMPRESORA | 14,777 |
| 5-2019-04060 | IMPRESORA | 14,777 |
| 5-2019-04061 | IMPRESORA | 14,777 |
| 5-2019-04062 | IMPRESORA | 14,777 |
| 5-2019-04063 | IMPRESORA | 14,777 |
| 5-2019-04065 | MULTIFUNCIONAL | 9,686 |
| 5-2019-04066 | CPU | 9,222 |
| 5-2019-04067 | CPU | 9,222 |
| 5-2019-04068 | CPU | 9,222 |
| 5-2019-04069 | CPU | 9,222 |
| 5-2019-04070 | CPU | 9,222 |
| 5-2019-04071 | CPU | 9,222 |
| 5-2019-04072 | CPU | 9,222 |
| 5-2019-04073 | CPU | 9,222 |
| 5-2019-04074 | CPU | 9,222 |
| 5-2019-04075 | CPU | 9,222 |
| 5-2019-04076 | CPU | 9,222 |
| 5-2019-04077 | CPU | 9,222 |
| 5-2019-04078 | CPU | 9,222 |
| 5-2019-04079 | MONITOR | 4,002 |
| 5-2019-04080 | MONITOR | 4,002 |
| 5-2019-04081 | MONITOR | 4,002 |
| 5-2019-04082 | MONITOR | 4,002 |
| 5-2019-04083 | MONITOR | 4,002 |
| 5-2019-04084 | MONITOR | 4,002 |
| 5-2019-04085 | MONITOR | 4,002 |
| 5-2019-04086 | MONITOR | 4,002 |
| 5-2019-04087 | MONITOR | 4,002 |
| 5-2019-04088 | MONITOR | 4,002 |
| 5-2019-04089 | MONITOR | 4,002 |
| 5-2019-04090 | MONITOR | 4,002 |
| 5-2019-04091 | MONITOR | 4,002 |
| 5-2019-04092 | MONITOR | 4,002 |
| 5-2019-04093 | MONITOR | 4,002 |
| 5-2019-04032 | CAFETERA | 1,599 |
| 5-2019-04033 | AIRE ACONDICIONADO | 29,232 |
| 5-2019-04007 | VENTILADOR | 4,685 |
| 5-2019-04008 | VENTILADOR | 4,685 |
| 5-2019-04009 | VENTILADOR | 4,685 |
| 5-2019-04010 | VENTILADOR | 4,685 |
| 5-2019-04011 | VENTILADOR | 4,685 |



INSTITUTO DE CRÉDITO PARA LOS TRABAJADORES AL SERVICIO DEL GOBIERNO DEL ESTADO DE MORELOS
 Relación de Bienes Muebles que Componen su Patrimonio
 Al 31 de diciembre de 2022



| Código | Descripción del Bien Mueble | Valor en libros |
|--------------|-----------------------------|-----------------|
| 5-2019-04012 | VENTILADOR | 4,685 |
| 5-2019-04013 | CAFETERA | 1,395 |
| 5-2019-04014 | FRIGOBAR | 9,906 |
| 5-2019-04015 | HORNO DE MICROONDAS | 4,060 |
| 5-2019-04016 | HORNO DE MICROONDAS | 4,060 |
| 5-2019-04018 | PANTALLA | 17,864 |
| 5-2019-04019 | PANTALLA | 17,864 |
| 5-2019-04020 | SOPORTE PARA PANTALLA | 2,598 |
| 5-2019-04021 | SOPORTE PARA PANTALLA | 2,598 |
| 5-2019-04036 | ALERTA SISMICA | 98,600 |
| 5-2019-04037 | MODULO SUPERVISOR | 897,095 |
| 5-2019-04038 | TRANSCIEVER | 27,034 |
| 5-2019-04039 | TRANSCIEVER | 27,034 |
| 5-2019-04040 | TRANSCIEVER | 27,034 |
| 5-2019-04041 | TRANSCIEVER | 27,034 |
| 5-2019-04042 | TRANSCIEVER | 27,034 |
| 5-2019-04043 | TRANSCIEVER | 27,034 |
| 5-2019-04044 | TRANSCIEVER | 27,034 |
| 5-2019-04045 | TRANSCIEVER | 27,034 |
| 5-2019-04046 | TRANSCIEVER | 27,034 |
| 5-2019-04047 | TRANSCIEVER | 27,034 |
| 5-2019-04048 | TRANSCIEVER | 27,034 |
| 5-2019-04049 | TRANSCIEVER | 27,034 |
| 5-2019-04050 | SWITCH | 277,771 |
| 5-2019-04035 | AUTOCLAVE ACERO | 13,500 |
| 5-2019-04034 | AUTOREFRACTOKERATOMETRO | 103,223 |
| 5-2019-04029 | CAMINADORA | 24,488 |
| 5-2019-04030 | CAMINADORA | 24,488 |
| 5-2019-04031 | BICICLETA ESTÁTICA | 20,264 |
| 5-2019-04094 | CAMARA | 48,522 |
| 5-2019-04095 | KIT OBJETIVOS | 16,587 |
| 5-2019-04096 | TRIPIE | 9,760 |
| 5-2019-04097 | MICROFONO | 3,765 |
| 5-2019-03954 | SILLON | 4,436 |
| 5-2019-03955 | ESCRITORIO | 15,451 |
| 5-2019-03956 | SILLA | 2,923 |
| 5-2019-03957 | MESA | 6,264 |
| 5-2019-03958 | SILLON | 8,352 |
| 5-2019-03959 | SILLA | 4,315 |
| 5-2019-03960 | SILLA | 4,315 |
| 5-2019-03961 | SILLA | 4,315 |
| 5-2019-03962 | SILLA | 4,315 |
| 5-2019-03963 | SILLA | 1,183 |
| 5-2019-03964 | SILLA | 1,183 |
| 5-2019-03965 | MODULO CALL CENTER | 11,136 |
| 5-2019-03966 | MODULO CALL CENTER | 11,136 |
| 5-2019-03967 | SILLA | 2,923 |
| 5-2019-03968 | SILLA | 4,176 |
| 5-2019-03969 | SILLA | 4,176 |
| 5-2019-03970 | SILLA | 4,315 |



INSTITUTO DE CRÉDITO PARA LOS TRABAJADORES AL SERVICIO DEL GOBIERNO DEL ESTADO DE MORELOS
Relación de Bienes Muebles que Componen su Patrimonio
Al 31 de diciembre de 2022



| Código | Descripción del Bien Mueble | Valor en libros |
|--------------|------------------------------|-----------------|
| 5-2019-03971 | SILLA | 4,315 |
| 5-2019-03972 | SILLA | 4,315 |
| 5-2019-03947 | MESA | 1,099 |
| 5-2019-03948 | GABINETE | 2,888 |
| 5-2019-03951 | MULTIFUNCIONAL | 3,999 |
| 5-2019-03941 | DISPENSADOR DE AGUA | 3,341 |
| 5-2019-03942 | DISPENSADOR DE AGUA | 3,341 |
| 5-2019-03943 | DISPENSADOR DE AGUA | 3,341 |
| 5-2019-03944 | DISPENSADOR DE AGUA | 3,341 |
| 5-2019-03945 | BOCINA | 2,750 |
| 5-2019-03946 | BOCINA | 2,750 |
| 5-2019-03952 | CAFETERA | 469 |
| 5-2019-03949 | AIRE ACONDICIONADO | 15,325 |
| 5-2019-03950 | AIRE ACONDICIONADO | 15,325 |
| 5-2019-03953 | CAFETERA | 599 |
| 5-2019-03940 | BOCINA | 2,399 |
| 5-2019-03938 | MESA | 2,099 |
| 5-2019-03937 | ROUTER | 12,070 |
| 5-2019-03936 | EMISOR Y RECEPTOR | 5,280 |
| 5-2019-03935 | EMISOR Y RECEPTOR | 5,280 |
| 5-2019-03934 | DIVISOR | 3,899 |
| 5-2019-03933 | SWITCH | 197,165 |
| 5-2019-03932 | MULTIFUNCIONAL | 7,262 |
| 5-2019-03930 | MULTIFUNCIONAL | 9,302 |
| 5-2019-03929 | MONITOR | 2,542 |
| 5-2019-03928 | MONITOR | 2,542 |
| 5-2019-03927 | MONITOR | 2,542 |
| 5-2019-03926 | CPU | 9,119 |
| 5-2019-03925 | CPU | 9,119 |
| 5-2019-03924 | CPU | 9,119 |
| 5-2018-03923 | SWITCH | 197,165 |
| 5-2018-03922 | UNIDAD DE ELECTROTERAPIA | 58,781 |
| 5-2018-03921 | APARATO DE RAYOS | 34,990 |
| 5-2018-03920 | MONITOR DENTAL CON CAMARA | 10,890 |
| 5-2018-03919 | AIRE ACONDICIONADO | 17,465 |
| 5-2018-03918 | MESA | 2,262 |
| 5-2018-03917 | DETECTOR DE BILLETES FALSOS | 532 |
| 5-2018-03915 | SCANNER | 10,359 |
| 5-2018-03914 | SWITCH | 3,969 |
| 5-2018-03913 | MULTIFUNCIONAL | 5,887 |
| 5-2018-03912 | IMPRESORA | 9,174 |
| 5-2018-03910 | CAFETERA | 990 |
| 5-2018-03909 | SILLA | 1,705 |
| 5-2018-03908 | SILLON | 1,971 |
| 5-2018-03907 | ALARMA SISMICA | 117,700 |
| 5-2018-03906 | BICICLETA ESTATICA | 24,359 |
| 5-2018-03905 | CAMINADORA | 43,847 |
| 5-2018-03904 | SERVIDOR | 347,008 |
| 5-2018-03903 | UNIDAD DE CINTAS DE RESPALDO | 268,115 |
| 5-2018-03902 | IMPRESORA | 8,992 |



INSTITUTO DE CRÉDITO PARA LOS TRABAJADORES AL SERVICIO DEL GOBIERNO DEL ESTADO DE MORELOS
Relación de Bienes Muebles que Componen su Patrimonio
Al 31 de diciembre de 2022



| Código | Descripción del Bien Mueble | Valor en libros |
|--------------|-----------------------------|-----------------|
| 5-2018-03901 | IMPRESORA | 8,992 |
| 5-2018-03900 | IMPRESORA | 4,800 |
| 5-2018-03899 | UPS | 368,764 |
| 5-2018-03898 | UPS | 270,577 |
| 5-2018-03897 | TELEFONO | 3,136 |
| 5-2018-03896 | TELEFONO | 3,136 |
| 5-2018-03895 | TELEFONO | 3,136 |
| 5-2018-03894 | TELEFONO | 3,136 |
| 5-2018-03893 | TELEFONO | 3,136 |
| 5-2018-03892 | TELEFONO | 3,136 |
| 5-2018-03891 | TELEFONO | 3,136 |
| 5-2018-03890 | TELEFONO | 3,136 |
| 5-2018-03889 | TELEFONO | 3,136 |
| 5-2018-03888 | TELEFONO | 3,136 |
| 5-2018-03887 | TELEFONO | 3,136 |
| 5-2018-03886 | TELEFONO | 3,136 |
| 5-2018-03885 | TELEFONO | 3,136 |
| 5-2018-03884 | TELEFONO | 3,136 |
| 5-2018-03883 | TELEFONO | 3,136 |
| 5-2018-03882 | TELEFONO | 3,136 |
| 5-2018-03881 | TELEFONO | 3,136 |
| 5-2018-03880 | TELEFONO | 3,136 |
| 5-2018-03879 | TELEFONO | 3,136 |
| 5-2018-03878 | TELEFONO | 3,136 |
| 5-2018-03877 | TELEFONO | 3,136 |
| 5-2018-03876 | TELEFONO | 3,136 |
| 5-2018-03875 | TELEFONO | 3,136 |
| 5-2018-03874 | TELEFONO | 3,136 |
| 5-2018-03873 | TELEFONO | 3,136 |
| 5-2018-03872 | TELEFONO | 3,136 |
| 5-2018-03871 | TELEFONO | 3,136 |
| 5-2018-03870 | TELEFONO | 3,136 |
| 5-2018-03869 | TELEFONO | 3,136 |
| 5-2018-03868 | TELEFONO | 3,136 |
| 5-2018-03867 | TELEFONO | 3,136 |
| 5-2018-03866 | TELEFONO | 3,136 |
| 5-2018-03865 | TELEFONO | 3,136 |
| 5-2018-03864 | TELEFONO | 3,136 |
| 5-2018-03863 | TELEFONO | 3,136 |
| 5-2018-03862 | TELEFONO | 3,136 |
| 5-2018-03861 | TELEFONO | 3,136 |
| 5-2018-03860 | TELEFONO | 3,136 |
| 5-2018-03859 | TELEFONO | 3,136 |
| 5-2018-03858 | TELEFONO | 3,136 |
| 5-2018-03857 | TELEFONO | 3,136 |
| 5-2018-03856 | TELEFONO | 3,136 |
| 5-2018-03855 | TELEFONO | 3,136 |
| 5-2018-03854 | TELEFONO | 3,136 |
| 5-2018-03853 | TELEFONO | 3,136 |
| 5-2018-03852 | TELEFONO | 3,136 |



INSTITUTO DE CRÉDITO PARA LOS TRABAJADORES AL SERVICIO DEL GOBIERNO DEL ESTADO DE MORELOS
Relación de Bienes Muebles que Componen su Patrimonio
Al 31 de diciembre de 2022



| Código | Descripción del Bien Mueble | Valor en libros |
|--------------|-----------------------------|-----------------|
| 5-2018-03851 | TELEFONO | 3,136 |
| 5-2018-03850 | TELEFONO | 3,136 |
| 5-2018-03849 | TELEFONO | 3,136 |
| 5-2018-03848 | TELEFONO | 3,136 |
| 5-2018-03847 | TELEFONO | 3,136 |
| 5-2018-03846 | TELEFONO | 3,136 |
| 5-2018-03845 | TELEFONO | 3,136 |
| 5-2018-03844 | TELEFONO | 3,136 |
| 5-2018-03843 | TELEFONO | 3,136 |
| 5-2018-03842 | TELEFONO | 3,136 |
| 5-2018-03841 | TELEFONO | 3,136 |
| 5-2018-03840 | TELEFONO | 3,136 |
| 5-2018-03839 | TELEFONO | 3,136 |
| 5-2018-03838 | TELEFONO | 3,136 |
| 5-2018-03837 | TELEFONO | 3,136 |
| 5-2018-03836 | TELEFONO | 3,136 |
| 5-2018-03835 | TELEFONO | 3,136 |
| 5-2018-03834 | TELEFONO | 3,136 |
| 5-2018-03833 | TELEFONO | 3,136 |
| 5-2018-03832 | TELEFONO | 3,136 |
| 5-2018-03831 | TELEFONO | 3,136 |
| 5-2018-03830 | TELEFONO | 3,136 |
| 5-2018-03829 | TELEFONO | 3,136 |
| 5-2018-03828 | TELEFONO | 3,136 |
| 5-2018-03827 | FIREWALL | 96,175 |
| 5-2018-03826 | MONITOR | 2,600 |
| 5-2018-03825 | MONITOR | 2,600 |
| 5-2018-03824 | MONITOR | 2,600 |
| 5-2018-03823 | MONITOR | 2,600 |
| 5-2018-03822 | MONITOR | 2,600 |
| 5-2018-03821 | MONITOR | 2,600 |
| 5-2018-03820 | MONITOR | 2,600 |
| 5-2018-03819 | MONITOR | 2,600 |
| 5-2018-03818 | MONITOR | 2,600 |
| 5-2018-03817 | MONITOR | 2,600 |
| 5-2018-03816 | MONITOR | 2,600 |
| 5-2018-03815 | MONITOR | 2,600 |
| 5-2018-03814 | MONITOR | 2,600 |
| 5-2018-03813 | MONITOR | 2,600 |
| 5-2018-03812 | MONITOR | 2,600 |
| 5-2018-03811 | MONITOR | 2,600 |
| 5-2018-03810 | MONITOR | 2,600 |
| 5-2018-03809 | MONITOR | 2,600 |
| 5-2018-03808 | MONITOR | 2,600 |
| 5-2018-03807 | MONITOR | 2,600 |
| 5-2018-03806 | MONITOR | 2,600 |
| 5-2018-03805 | MONITOR | 2,600 |
| 5-2018-03804 | MONITOR | 2,600 |
| 5-2018-03803 | MONITOR | 2,600 |
| 5-2018-03802 | MONITOR | 2,600 |



INSTITUTO DE CRÉDITO PARA LOS TRABAJADORES AL SERVICIO DEL GOBIERNO DEL ESTADO DE MORELOS
Relación de Bienes Muebles que Componen su Patrimonio
Al 31 de diciembre de 2022



| Código | Descripción del Bien Mueble | Valor en libros |
|--------------|-----------------------------|-----------------|
| 5-2018-03801 | MONITOR | 2,600 |
| 5-2018-03800 | MONITOR | 2,600 |
| 5-2018-03799 | MONITOR | 2,600 |
| 5-2018-03798 | MONITOR | 2,600 |
| 5-2018-03797 | MONITOR | 2,600 |
| 5-2018-03796 | MONITOR | 2,600 |
| 5-2018-03795 | MONITOR | 2,600 |
| 5-2018-03794 | MONITOR | 2,600 |
| 5-2018-03793 | MONITOR | 2,600 |
| 5-2018-03792 | MONITOR | 2,600 |
| 5-2018-03791 | MONITOR | 2,600 |
| 5-2018-03790 | MONITOR | 2,600 |
| 5-2018-03789 | MONITOR | 2,600 |
| 5-2018-03788 | MONITOR | 2,600 |
| 5-2018-03787 | MONITOR | 2,600 |
| 5-2018-03786 | MONITOR | 2,600 |
| 5-2018-03785 | MONITOR | 2,600 |
| 5-2018-03784 | MONITOR | 2,600 |
| 5-2018-03783 | MONITOR | 2,600 |
| 5-2018-03782 | MONITOR | 2,600 |
| 5-2018-03781 | MONITOR | 2,600 |
| 5-2018-03780 | MONITOR | 2,600 |
| 5-2018-03779 | MONITOR | 2,600 |
| 5-2018-03778 | MONITOR | 2,600 |
| 5-2018-03777 | MONITOR | 2,600 |
| 5-2018-03776 | CPU | 8,257 |
| 5-2018-03775 | CPU | 8,257 |
| 5-2018-03774 | CPU | 8,257 |
| 5-2018-03773 | CPU | 8,257 |
| 5-2018-03772 | CPU | 8,257 |
| 5-2018-03771 | CPU | 8,257 |
| 5-2018-03770 | CPU | 8,257 |
| 5-2018-03768 | CPU | 8,257 |
| 5-2018-03767 | CPU | 8,257 |
| 5-2018-03766 | CPU | 8,257 |
| 5-2018-03765 | CPU | 8,257 |
| 5-2018-03764 | CPU | 8,257 |
| 5-2018-03763 | CPU | 8,257 |
| 5-2018-03762 | CPU | 8,257 |
| 5-2018-03761 | CPU | 8,257 |
| 5-2018-03760 | CPU | 8,257 |
| 5-2018-03759 | CPU | 8,257 |
| 5-2018-03758 | CPU | 8,257 |
| 5-2018-03756 | CPU | 8,257 |
| 5-2018-03755 | CPU | 8,257 |
| 5-2018-03754 | CPU | 8,257 |
| 5-2018-03753 | CPU | 8,257 |
| 5-2018-03752 | CPU | 8,257 |
| 5-2018-03751 | CPU | 8,257 |
| 5-2018-03750 | CPU | 8,257 |



INSTITUTO DE CRÉDITO PARA LOS TRABAJADORES AL SERVICIO DEL GOBIERNO DEL ESTADO DE MORELOS
Relación de Bienes Muebles que Componen su Patrimonio
Al 31 de diciembre de 2022



| Código | Descripción del Bien Mueble | Valor en libros |
|--------------|-------------------------------|-----------------|
| 5-2018-03749 | CPU | 8,257 |
| 5-2018-03748 | CPU | 8,257 |
| 5-2018-03747 | CPU | 8,257 |
| 5-2018-03746 | CPU | 8,257 |
| 5-2018-03745 | CPU | 8,257 |
| 5-2018-03744 | CPU | 8,257 |
| 5-2018-03743 | CPU | 8,257 |
| 5-2018-03742 | CPU | 8,257 |
| 5-2018-03741 | CPU | 8,257 |
| 5-2018-03740 | CPU | 8,257 |
| 5-2018-03739 | CPU | 8,257 |
| 5-2018-03738 | CPU | 8,257 |
| 5-2018-03737 | CPU | 8,257 |
| 5-2018-03736 | LAPTOP | 29,948 |
| 5-2018-03735 | LAPTOP | 29,948 |
| 5-2018-03734 | LAPTOP | 29,948 |
| 5-2018-03733 | LAPTOP | 29,948 |
| 5-2018-03732 | LAPTOP | 29,948 |
| 5-2018-03731 | LAPTOP | 29,948 |
| 5-2018-03730 | LAPTOP | 29,948 |
| 5-2018-03729 | LAPTOP | 29,948 |
| 5-2018-03728 | IMPRESORA | 6,891 |
| 5-2018-03727 | LAPTOP | 32,763 |
| 5-2018-03726 | COMPRESOR | 7,464 |
| 5-2018-03725 | EXTINGUIDOR | 1,137 |
| 5-2018-03724 | EXTINGUIDOR | 1,137 |
| 5-2018-03723 | SUMADORA | 2,693 |
| 5-2018-03721 | SUMADORA | 2,693 |
| 5-2018-03720 | SOPORTE | 893 |
| 5-2018-03719 | PANTALLA DE PLASMA | 8,678 |
| 5-2018-03718 | GUILLOTINA | 2,812 |
| 5-2018-03717 | CONTADORA DE BILLETES | 14,438 |
| 5-2018-03716 | PIZARRON | 1,317 |
| 5-2018-03715 | VENTILADOR | 3,038 |
| 5-2018-03714 | VENTILADOR | 3,038 |
| 5-2018-03713 | VENTILADOR | 3,038 |
| 5-2018-03712 | VENTILADOR | 3,038 |
| 5-2018-03711 | GABINETE DENTAL CON LAVAMANOS | 38,239 |
| 5-2018-03710 | SILLON OPTOMETRICO | 65,076 |
| 5-2018-03709 | SILLA | 824 |
| 5-2018-03708 | SILLA | 824 |
| 5-2018-03707 | SILLA | 824 |
| 5-2018-03706 | SILLA | 824 |
| 5-2018-03705 | SILLA | 824 |
| 5-2018-03704 | SILLA | 824 |
| 5-2018-03703 | SILLA | 824 |
| 5-2018-03702 | SILLA | 824 |
| 5-2018-03701 | SILLA | 824 |
| 5-2018-03700 | SILLA | 824 |
| 5-2018-03699 | SILLA | 824 |



INSTITUTO DE CRÉDITO PARA LOS TRABAJADORES AL SERVICIO DEL GOBIERNO DEL ESTADO DE MORELOS
Relación de Bienes Muebles que Componen su Patrimonio
Al 31 de diciembre de 2022



| Código | Descripción del Bien Mueble | Valor en libros |
|--------------|-----------------------------|-----------------|
| 5-2018-03698 | SILLA | 824 |
| 5-2018-03697 | SILLA | 824 |
| 5-2018-03696 | SILLA | 824 |
| 5-2018-03695 | SILLA | 824 |
| 5-2018-03694 | SILLA | 824 |
| 5-2018-03693 | SILLA | 824 |
| 5-2018-03692 | SILLA | 824 |
| 5-2018-03691 | SILLA | 824 |
| 5-2018-03690 | SILLA | 824 |
| 5-2018-03689 | SILLA | 824 |
| 5-2018-03688 | SILLA | 824 |
| 5-2018-03687 | SILLA | 824 |
| 5-2018-03686 | SILLA | 824 |
| 5-2018-03685 | SILLA | 824 |
| 5-2018-03684 | SILLA | 824 |
| 5-2018-03683 | SILLA | 824 |
| 5-2018-03682 | SILLA | 824 |
| 5-2018-03681 | SILLA | 824 |
| 5-2018-03680 | SILLA | 824 |
| 5-2018-03679 | SILLA | 824 |
| 5-2018-03678 | SILLA | 824 |
| 5-2018-03677 | SILLA | 824 |
| 5-2018-03676 | SILLA | 824 |
| 5-2018-03675 | SILLA | 824 |
| 5-2018-03674 | SILLA | 824 |
| 5-2018-03673 | SILLA | 824 |
| 5-2018-03672 | SILLA | 824 |
| 5-2018-03671 | SILLA | 824 |
| 5-2018-03670 | SILLA | 824 |
| 5-2018-03669 | MESA | 4,079 |
| 5-2018-03668 | MESA | 4,079 |
| 5-2018-03667 | MESA | 4,079 |
| 5-2018-03666 | MESA | 4,079 |
| 5-2018-03665 | MESA | 4,079 |
| 5-2018-03664 | MESA | 4,079 |
| 5-2018-03663 | MESA | 4,079 |
| 5-2018-03662 | MESA | 4,079 |
| 5-2018-03661 | MESA | 4,079 |
| 5-2018-03660 | MESA | 4,079 |
| 5-2018-03659 | MUEBLE DE RECEPCION | 12,356 |
| 5-2018-03658 | ESCRITORIO | 4,914 |
| 5-2018-03657 | ESCRITORIO | 4,914 |
| 5-2018-03656 | ESCRITORIO | 4,914 |
| 5-2018-03653 | LIBRERO | 5,109 |
| 5-2018-03652 | LIBRERO | 5,109 |
| 5-2018-03651 | LIBRERO | 5,109 |
| 5-2018-03650 | ARCHIVERO | 6,287 |
| 5-2018-03649 | ARCHIVERO | 6,287 |
| 5-2018-03648 | ARCHIVERO | 6,287 |
| 5-2018-03647 | ARCHIVERO | 6,287 |



INSTITUTO DE CRÉDITO PARA LOS TRABAJADORES AL SERVICIO DEL GOBIERNO DEL ESTADO DE MORELOS
Relación de Bienes Muebles que Componen su Patrimonio
Al 31 de diciembre de 2022



| Código | Descripción del Bien Mueble | Valor en libros |
|--------------|-----------------------------|-----------------|
| 5-2018-03646 | ARCHIVERO | 6,287 |
| 5-2018-03645 | ARCHIVERO | 6,287 |
| 5-2018-03644 | ARCHIVERO | 6,287 |
| 5-2018-03643 | ARCHIVERO | 6,287 |
| 5-2018-03642 | ARCHIVERO | 6,287 |
| 5-2018-03641 | ARCHIVERO | 6,287 |
| 5-2018-03640 | ARCHIVERO | 6,287 |
| 5-2018-03639 | ARCHIVERO | 6,287 |
| 5-2018-03638 | ARCHIVERO | 6,287 |
| 5-2018-03637 | SILLA | 712 |
| 5-2018-03636 | SILLA | 712 |
| 5-2018-03635 | SILLA | 712 |
| 5-2018-03634 | SILLA | 712 |
| 5-2018-03633 | SILLA | 712 |
| 5-2018-03630 | SILLA | 712 |
| 5-2018-03622 | SILLA | 712 |
| 5-2018-03621 | SILLA | 1,611 |
| 5-2018-03620 | SILLA | 1,611 |
| 5-2018-03619 | SILLA | 1,611 |
| 5-2018-03618 | SILLA | 1,611 |
| 5-2018-03616 | SILLA | 1,611 |
| 5-2018-03615 | SILLA | 1,611 |
| 5-2018-03614 | SILLA | 1,611 |
| 5-2018-03613 | SILLA | 1,611 |
| 5-2018-03612 | SILLA | 1,611 |
| 5-2018-03610 | LIBRERO | 5,109 |
| 5-2018-03609 | LIBRERO | 5,109 |
| 5-2018-03608 | LIBRERO | 5,109 |
| 5-2018-03607 | LIBRERO | 5,109 |
| 5-2018-03606 | ARCHIVERO | 3,204 |
| 5-2018-03605 | ARCHIVERO | 3,204 |
| 5-2018-03604 | ARCHIVERO | 3,204 |
| 5-2018-03603 | ARCHIVERO | 3,204 |
| 5-2018-03602 | ARCHIVERO | 3,204 |
| 5-2018-03601 | ARCHIVERO | 3,204 |
| 5-2018-03600 | ARCHIVERO | 3,204 |
| 5-2018-03599 | ARCHIVERO | 3,204 |
| 5-2018-03598 | ARCHIVERO | 3,204 |
| 5-2018-03597 | ARCHIVERO | 3,204 |
| 5-2018-03596 | ARCHIVERO | 3,204 |
| 5-2018-03595 | ARCHIVERO | 3,204 |
| 5-2018-03594 | ARCHIVERO | 3,204 |
| 5-2018-03593 | ARCHIVERO | 3,204 |
| 5-2018-03592 | ARCHIVERO | 8,012 |
| 5-2018-03591 | ESCRITORIO | 4,058 |
| 5-2018-03590 | ESCRITORIO | 4,058 |
| 5-2018-03589 | ESCRITORIO | 4,058 |
| 5-2018-03588 | ESCRITORIO | 4,058 |
| 5-2018-03587 | ESCRITORIO | 4,058 |
| 5-2018-03586 | ESCRITORIO | 2,718 |



INSTITUTO DE CRÉDITO PARA LOS TRABAJADORES AL SERVICIO DEL GOBIERNO DEL ESTADO DE MORELOS
 Relación de Bienes Muebles que Componen su Patrimonio
 Al 31 de diciembre de 2022



| Código | Descripción del Bien Mueble | Valor en libros |
|--------------|--|-----------------|
| 5-2018-03585 | ESCRITORIO | 2,718 |
| 5-2018-03584 | ESCRITORIO | 2,718 |
| 5-2018-03583 | ESCRITORIO | 2,718 |
| 5-2018-03582 | ESCRITORIO | 2,718 |
| 5-2018-03581 | DESHUMIDIFICANTE | 6,899 |
| 5-2018-03580 | ASPIRADORA | 824 |
| 5-2018-03579 | CAMIONETA (GUAYIN, PANEL, ESTACAS-REDILAS) | 494,800 |
| 5-2018-03578 | WALKIE TALKIE | 4,872 |
| 5-2018-03577 | WALKIE TALKIE | 4,872 |
| 5-2018-03576 | WALKIE TALKIE | 4,872 |
| 5-2018-03575 | WALKIE TALKIE | 4,872 |
| 5-2018-03574 | WALKIE TALKIE | 4,872 |
| 5-2018-03573 | WALKIE TALKIE | 4,872 |
| 5-2018-03572 | WALKIE TALKIE | 4,872 |
| 5-2018-03571 | WALKIE TALKIE | 4,872 |
| 5-2018-03570 | WALKIE TALKIE | 4,872 |
| 5-2018-03569 | WALKIE TALKIE | 4,872 |
| 5-2018-03568 | WALKIE TALKIE | 4,872 |
| 5-2018-03567 | WALKIE TALKIE | 4,872 |
| 5-2018-03566 | WALKIE TALKIE | 4,872 |
| 5-2018-03565 | WALKIE TALKIE | 4,872 |
| 5-2018-03564 | WALKIE TALKIE | 4,872 |
| 5-2018-03563 | WALKIE TALKIE | 4,872 |
| 5-2018-03562 | WALKIE TALKIE | 4,872 |
| 5-2018-03561 | WALKIE TALKIE | 4,872 |
| 5-2018-03560 | AUTOMOVIL SEDAN | 152,200 |
| 5-2018-03559 | AUTOMOVIL SEDAN | 152,200 |
| 5-2018-03549 | OXIMETRO | 2,671 |
| 5-2018-03548 | CAJA FUERTE | 9,978 |
| 5-2018-03547 | SISTEMA SOLAR | 324,031 |
| 5-2018-03546 | SISTEMA SOLAR | 1,619,522 |
| 5-2018-03545 | BOCINA | 2,990 |
| 5-2018-03544 | FRIGOBAR | 3,118 |
| 5-2018-03543 | BOMBA DE CALOR | 100,014 |
| 5-2018-03542 | BASCULA CON ANALIZADOR | 2,501 |
| 5-2018-03541 | MESA PARA MASAJE | 3,499 |
| 5-2018-03540 | MESA PARA MASAJE | 4,499 |
| 5-2018-03539 | GABINETE PROTECTOR | 584 |
| 5-2018-03538 | GABINETE PROTECTOR | 584 |
| 5-2018-03537 | GABINETE PROTECTOR | 584 |
| 5-2018-03536 | GABINETE PROTECTOR | 584 |
| 5-2018-03535 | GABINETE PROTECTOR | 584 |
| 5-2018-03534 | GABINETE PROTECTOR | 584 |
| 5-2018-03533 | GABINETE PROTECTOR | 584 |
| 5-2018-03532 | GABINETE PROTECTOR | 584 |
| 5-2018-03531 | GABINETE PROTECTOR | 584 |
| 5-2018-03530 | GABINETE PROTECTOR | 584 |
| 5-2018-03529 | GABINETE PROTECTOR | 584 |
| 5-2018-03528 | GABINETE PROTECTOR | 584 |
| 5-2018-03527 | GABINETE PROTECTOR | 584 |



INSTITUTO DE CRÉDITO PARA LOS TRABAJADORES AL SERVICIO DEL GOBIERNO DEL ESTADO DE MORELOS
Relación de Bienes Muebles que Componen su Patrimonio
Al 31 de diciembre de 2022



| Código | Descripción del Bien Mueble | Valor en libros |
|--------------|-----------------------------|-----------------|
| 5-2018-03526 | GABINETE PROTECTOR | 584 |
| 5-2018-03525 | GABINETE PROTECTOR | 584 |
| 5-2018-03524 | GABINETE PROTECTOR | 584 |
| 5-2018-03523 | GABINETE PROTECTOR | 584 |
| 5-2018-03522 | GABINETE PROTECTOR | 584 |
| 5-2018-03521 | GABINETE PROTECTOR | 584 |
| 5-2018-03520 | CAMARA | 1,218 |
| 5-2018-03519 | CAMARA | 1,218 |
| 5-2018-03518 | CAMARA | 1,218 |
| 5-2018-03517 | CAMARA | 1,218 |
| 5-2018-03516 | CAMARA | 1,218 |
| 5-2018-03515 | CAMARA | 1,218 |
| 5-2018-03514 | CAMARA | 1,218 |
| 5-2018-03513 | CAMARA | 1,218 |
| 5-2018-03512 | CAMARA | 5,455 |
| 5-2018-03511 | CAMARA | 5,455 |
| 5-2018-03510 | CAMARA | 5,455 |
| 5-2018-03509 | CAMARA | 5,455 |
| 5-2018-03508 | CAMARA | 5,455 |
| 5-2018-03507 | CAMARA | 5,455 |
| 5-2018-03506 | CAMARA | 5,455 |
| 5-2018-03505 | CAMARA | 5,455 |
| 5-2018-03504 | CAMARA | 5,455 |
| 5-2018-03503 | CAMARA | 5,455 |
| 5-2018-03502 | CAMARA | 5,455 |
| 5-2018-03501 | CAMARA | 5,455 |
| 5-2018-03500 | CAMARA | 5,455 |
| 5-2018-03499 | CAMARA | 5,455 |
| 5-2018-03498 | CAMARA | 5,455 |
| 5-2018-03497 | CAMARA | 5,709 |
| 5-2018-03496 | CAMARA | 5,709 |
| 5-2018-03495 | CAMARA | 5,709 |
| 5-2018-03494 | CAMARA | 5,709 |
| 5-2018-03493 | CAMARA | 5,709 |
| 5-2018-03492 | CAMARA | 5,709 |
| 5-2018-03491 | CAMARA | 5,709 |
| 5-2018-03490 | CAMARA | 5,709 |
| 5-2018-03489 | CAMARA | 5,709 |
| 5-2018-03488 | CAMARA | 5,709 |
| 5-2018-03487 | CAMARA | 5,709 |
| 5-2018-03486 | GRABADOR DE VIDEO DIGITAL | 11,925 |
| 5-2018-03485 | GRABADOR DE VIDEO DIGITAL | 11,925 |
| 5-2018-03484 | GRABADOR DE VIDEO DIGITAL | 11,925 |
| 5-2018-03483 | GRABADOR DE VIDEO DIGITAL | 11,925 |
| 5-2018-03482 | GRABADORA | 14,036 |
| 5-2017-03481 | HIGROMETRO | 651 |
| 5-2017-03480 | ADAPTADOR | 4,139 |
| 5-2017-03479 | ADAPTADOR | 4,139 |
| 5-2017-03478 | ADAPTADOR | 4,139 |
| 5-2017-03477 | ADAPTADOR | 4,139 |



INSTITUTO DE CRÉDITO PARA LOS TRABAJADORES AL SERVICIO DEL GOBIERNO DEL ESTADO DE MORELOS
 Relación de Bienes Muebles que Componen su Patrimonio
 Al 31 de diciembre de 2022



| Código | Descripción del Bien Mueble | Valor en libros |
|--------------|------------------------------------|-----------------|
| 5-2017-03476 | ADAPTADOR | 4,139 |
| 5-2017-03475 | ADAPTADOR | 4,139 |
| 5-2017-03474 | GATEWAY GSM | 28,788 |
| 5-2017-03473 | DIADEMA TELEFONISTA | 8,728 |
| 5-2017-03472 | DIADEMA TELEFONISTA | 8,728 |
| 5-2017-03471 | DIADEMA TELEFONISTA | 8,728 |
| 5-2017-03470 | DIADEMA TELEFONISTA | 8,728 |
| 5-2017-03469 | DIADEMA TELEFONISTA | 8,728 |
| 5-2017-03468 | DIADEMA TELEFONISTA | 8,728 |
| 5-2017-03467 | MODULO TELEFONICO | 6,539 |
| 5-2017-03466 | MODULO TELEFONICO | 6,539 |
| 5-2017-03465 | TELEFONO | 5,742 |
| 5-2017-03464 | TELEFONO | 5,742 |
| 5-2017-03463 | TELEFONO | 5,742 |
| 5-2017-03462 | TELEFONO | 5,742 |
| 5-2017-03461 | TELEFONO | 5,742 |
| 5-2017-03460 | TELEFONO | 5,742 |
| 5-2017-03459 | PURIFICADOR DE AIRE | 13,250 |
| 5-2017-03458 | AIRE ACONDICIONADO | 38,448 |
| 5-2017-03457 | AIRE ACONDICIONADO | 18,384 |
| 5-2017-03456 | AIRE ACONDICIONADO | 18,384 |
| 5-2017-03455 | AIRE ACONDICIONADO | 18,384 |
| 5-2017-03454 | AIRE ACONDICIONADO | 18,384 |
| 5-2017-03453 | AIRE ACONDICIONADO | 18,384 |
| 5-2017-03452 | ESTUCHE DE DIAGNOSTICO OPTOMETRICO | 19,332 |
| 5-2017-03451 | TRITURADORA DE PAPEL | 5,982 |
| 5-2017-03450 | TRITURADORA DE PAPEL | 5,982 |
| 5-2017-03449 | TRITURADORA DE PAPEL | 5,982 |
| 5-2017-03448 | GUILLOTINA | 942 |
| 5-2017-03446 | SUMADORA | 1,595 |
| 5-2017-03444 | SUMADORA | 1,595 |
| 5-2017-03443 | SUMADORA | 1,595 |
| 5-2017-03442 | SOPORTE | 3,990 |
| 5-2017-03441 | CPU | 3,650 |
| 5-2017-03440 | CPU | 3,650 |
| 5-2017-03439 | CPU | 3,650 |
| 5-2017-03438 | CPU | 3,650 |
| 5-2017-03437 | CPU | 3,650 |
| 5-2017-03436 | CPU | 3,650 |
| 5-2017-03433 | CPU | 3,650 |
| 5-2017-03432 | CPU | 3,650 |
| 5-2017-03431 | CPU | 3,650 |
| 5-2017-03430 | CPU | 3,650 |
| 5-2017-03429 | CPU | 3,650 |
| 5-2017-03428 | MONITOR | 3,410 |
| 5-2017-03427 | MONITOR | 3,410 |
| 5-2017-03426 | MONITOR | 3,410 |
| 5-2017-03425 | MONITOR | 3,410 |
| 5-2017-03424 | MONITOR | 3,410 |
| 5-2017-03423 | MONITOR | 3,410 |



INSTITUTO DE CRÉDITO PARA LOS TRABAJADORES AL SERVICIO DEL GOBIERNO DEL ESTADO DE MORELOS
Relación de Bienes Muebles que Componen su Patrimonio
Al 31 de diciembre de 2022



| Código | Descripción del Bien Mueble | Valor en libros |
|--------------|-----------------------------|-----------------|
| 5-2017-03422 | MONITOR | 3,410 |
| 5-2017-03421 | MONITOR | 3,410 |
| 5-2017-03420 | MONITOR | 3,410 |
| 5-2017-03419 | MONITOR | 3,410 |
| 5-2017-03418 | MONITOR | 3,410 |
| 5-2017-03417 | MONITOR | 3,410 |
| 5-2017-03416 | MONITOR | 3,410 |
| 5-2017-03415 | MONITOR | 3,410 |
| 5-2017-03414 | MONITOR | 3,410 |
| 5-2017-03413 | MONITOR | 3,410 |
| 5-2017-03412 | MONITOR | 3,410 |
| 5-2017-03411 | MONITOR | 3,410 |
| 5-2017-03410 | MONITOR | 3,410 |
| 5-2017-03409 | IMPRESORA | 11,639 |
| 5-2017-03407 | IMPRESORA | 11,639 |
| 5-2017-03406 | IMPRESORA | 11,639 |
| 5-2017-03404 | IMPRESORA | 11,639 |
| 5-2017-03403 | NO BREAK | 6,364 |
| 5-2017-03402 | NO BREAK | 6,364 |
| 5-2017-03401 | NO BREAK | 6,364 |
| 5-2017-03400 | NO BREAK | 6,364 |
| 5-2017-03399 | NO BREAK | 6,364 |
| 5-2017-03398 | NO BREAK | 6,364 |
| 5-2017-03397 | NO BREAK | 6,364 |
| 5-2017-03396 | NO BREAK | 6,364 |
| 5-2017-03395 | NO BREAK | 6,364 |
| 5-2017-03394 | NO BREAK | 6,364 |
| 5-2017-03393 | NO BREAK | 6,364 |
| 5-2017-03392 | NO BREAK | 6,364 |
| 5-2017-03391 | NO BREAK | 6,364 |
| 5-2017-03390 | NO BREAK | 6,364 |
| 5-2017-03389 | NO BREAK | 6,364 |
| 5-2017-03388 | NO BREAK | 6,364 |
| 5-2017-03387 | NO BREAK | 6,364 |
| 5-2017-03386 | NO BREAK | 6,364 |
| 5-2017-03385 | NO BREAK | 6,364 |
| 5-2017-03383 | LAPTOP | 41,607 |
| 5-2017-03382 | GABINETE | 2,378 |
| 5-2017-03381 | SILLON | 9,524 |
| 5-2017-03380 | BANCA | 12,766 |
| 5-2017-03379 | BANCA | 12,766 |
| 5-2017-03378 | BANCA | 12,766 |
| 5-2017-03377 | BANCA | 12,766 |
| 5-2017-03376 | BANCA | 12,766 |
| 5-2017-03375 | BANCA | 12,766 |
| 5-2017-03374 | BANCA | 12,766 |
| 5-2017-03373 | BANCA | 12,766 |
| 5-2017-03372 | BANCA | 12,766 |
| 5-2017-03371 | BANCA | 12,766 |
| 5-2017-03370 | BANCA | 12,766 |



INSTITUTO DE CRÉDITO PARA LOS TRABAJADORES AL SERVICIO DEL GOBIERNO DEL ESTADO DE MORELOS
Relación de Bienes Muebles que Componen su Patrimonio
Al 31 de diciembre de 2022



| Código | Descripción del Bien Mueble | Valor en libros |
|--------------|-----------------------------|-----------------|
| 5-2017-03369 | SILLON | 5,737 |
| 5-2017-03368 | SILLON | 5,737 |
| 5-2017-03367 | SILLON | 5,737 |
| 5-2017-03366 | SILLON | 5,737 |
| 5-2017-03365 | SILLON | 5,737 |
| 5-2017-03364 | SILLON | 5,737 |
| 5-2017-03363 | SILLON | 5,737 |
| 5-2017-03362 | SILLON | 5,737 |
| 5-2017-03361 | SILLON | 5,737 |
| 5-2017-03360 | SILLON | 5,737 |
| 5-2017-03359 | SILLON | 5,737 |
| 5-2017-03358 | SILLON | 5,737 |
| 5-2017-03357 | SILLON | 5,737 |
| 5-2017-03356 | SILLON | 5,737 |
| 5-2017-03355 | SILLON | 5,737 |
| 5-2017-03354 | SILLON | 5,737 |
| 5-2017-03353 | SILLON | 5,737 |
| 5-2017-03352 | SILLON | 5,737 |
| 5-2017-03351 | SILLA | 3,460 |
| 5-2017-03350 | SILLA | 3,460 |
| 5-2017-03349 | SILLA | 3,460 |
| 5-2017-03348 | SILLA | 3,460 |
| 5-2017-03347 | SILLA | 3,460 |
| 5-2017-03346 | SILLA | 3,460 |
| 5-2017-03345 | SILLA | 3,460 |
| 5-2017-03344 | SILLA | 3,460 |
| 5-2017-03343 | SILLA | 3,460 |
| 5-2017-03342 | SILLA | 3,460 |
| 5-2017-03341 | SILLA | 3,460 |
| 5-2017-03340 | SILLA | 3,460 |
| 5-2017-03339 | SILLA | 3,460 |
| 5-2017-03338 | SILLA | 3,460 |
| 5-2017-03337 | SILLA | 3,460 |
| 5-2017-03336 | SILLA | 3,460 |
| 5-2017-03335 | SILLA | 3,460 |
| 5-2017-03334 | SILLA | 3,460 |
| 5-2017-03333 | SILLA | 3,460 |
| 5-2017-03332 | SILLA | 3,460 |
| 5-2017-03331 | SILLA | 3,460 |
| 5-2017-03330 | SILLA | 3,460 |
| 5-2017-03329 | SILLA | 3,460 |
| 5-2017-03328 | SILLA | 3,460 |
| 5-2017-03327 | SILLA | 3,460 |
| 5-2017-03326 | SILLA | 3,460 |
| 5-2017-03325 | SILLA | 3,460 |
| 5-2017-03324 | SILLA | 3,460 |
| 5-2017-03323 | SILLA | 3,460 |
| 5-2017-03322 | SILLA | 3,460 |
| 5-2017-03321 | SILLA | 3,460 |
| 5-2017-03320 | SILLA | 3,460 |



INSTITUTO DE CRÉDITO PARA LOS TRABAJADORES AL SERVICIO DEL GOBIERNO DEL ESTADO DE MORELOS
Relación de Bienes Muebles que Componen su Patrimonio
Al 31 de diciembre de 2022



| Código | Descripción del Bien Mueble | Valor en libros |
|--------------|-----------------------------|-----------------|
| 5-2017-03319 | SILLA | 3,460 |
| 5-2017-03318 | ARCHIVERO | 4,818 |
| 5-2017-03317 | ARCHIVERO | 4,818 |
| 5-2017-03316 | ARCHIVERO | 4,818 |
| 5-2017-03315 | ARCHIVERO | 4,818 |
| 5-2017-03314 | ARCHIVERO | 4,818 |
| 5-2017-03313 | ARCHIVERO | 4,818 |
| 5-2017-03312 | ARCHIVERO | 4,818 |
| 5-2017-03311 | ARCHIVERO | 4,818 |
| 5-2017-03310 | ARCHIVERO | 4,818 |
| 5-2017-03309 | ARCHIVERO | 4,818 |
| 5-2017-03308 | ARCHIVERO | 4,818 |
| 5-2017-03307 | ARCHIVERO | 4,818 |
| 5-2017-03306 | ARCHIVERO | 4,818 |
| 5-2017-03305 | ARCHIVERO | 4,818 |
| 5-2017-03304 | ESCRITORIO | 13,920 |
| 5-2017-03303 | SILLON | 5,861 |
| 5-2017-03302 | SILLON | 5,861 |
| 5-2017-03301 | SILLON | 5,861 |
| 5-2017-03300 | SILLON | 5,861 |
| 5-2017-03299 | SILLON | 5,861 |
| 5-2017-03298 | SILLON | 5,861 |
| 5-2017-03297 | SILLON | 5,861 |
| 5-2017-03296 | SILLON | 5,861 |
| 5-2017-03295 | SILLON | 5,861 |
| 5-2017-03294 | SILLON | 5,861 |
| 5-2017-03293 | ESCRITORIO | 6,383 |
| 5-2017-03292 | ESCRITORIO | 6,383 |
| 5-2017-03291 | ESCRITORIO | 6,383 |
| 5-2017-03290 | ESCRITORIO | 6,383 |
| 5-2017-03289 | ESCRITORIO | 6,383 |
| 5-2017-03288 | ESCRITORIO | 6,383 |
| 5-2017-03287 | ESCRITORIO | 6,383 |
| 5-2017-03286 | ESCRITORIO | 6,383 |
| 5-2017-03285 | ESCRITORIO | 6,383 |
| 5-2017-03284 | ESCRITORIO | 6,383 |
| 5-2017-03283 | ESCRITORIO | 6,383 |
| 5-2017-03282 | ESCRITORIO | 6,383 |
| 5-2017-03281 | ESCRITORIO | 6,383 |
| 5-2017-03280 | ESCRITORIO | 6,383 |
| 5-2017-03279 | AIRE ACONDICIONADO | 67,397 |
| 5-2017-03278 | EXTINGUIDOR | 1,137 |
| 5-2017-03277 | EXTINGUIDOR | 3,248 |
| 5-2017-03276 | EXTINGUIDOR | 3,248 |
| 5-2017-03275 | TELEVISION | 5,858 |
| 5-2017-03274 | AIRE ACONDICIONADO | 17,152 |
| 5-2017-03273 | ARCHIVERO | 2,191 |
| 5-2017-03272 | FRIGOBAR | 3,944 |
| 5-2017-03271 | VENTILADOR | 630 |
| 5-2017-03270 | VENTILADOR | 630 |



INSTITUTO DE CRÉDITO PARA LOS TRABAJADORES AL SERVICIO DEL GOBIERNO DEL ESTADO DE MORELOS
Relación de Bienes Muebles que Componen su Patrimonio
Al 31 de diciembre de 2022



| Código | Descripción del Bien Mueble | Valor en libros |
|--------------|-----------------------------|-----------------|
| 5-2017-03269 | VENTILADOR | 630 |
| 5-2017-03267 | GABINETE | 3,352 |
| 5-2017-03266 | WALKIE TALKIE | 1,169 |
| 5-2017-03265 | WALKIE TALKIE | 1,169 |
| 5-2017-03264 | WALKIE TALKIE | 1,169 |
| 5-2017-03263 | WALKIE TALKIE | 1,169 |
| 5-2017-03262 | WALKIE TALKIE | 1,169 |
| 5-2017-03261 | ASPIRADORA | 7,076 |
| 5-2017-03260 | CAFETERA | 661 |
| 5-2017-03259 | BICICLETA | 22,044 |
| 5-2017-03258 | BICICLETA | 22,044 |
| 5-2017-03257 | PIEZA DE MANO | 3,390 |
| 5-2016-03256 | GRABADORA | 5,280 |
| 5-2016-03255 | GRABADORA | 5,280 |
| 5-2016-03254 | GRABADORA | 5,280 |
| 5-2016-03253 | IPAD | 13,778 |
| 5-2016-03252 | IPAD | 13,778 |
| 5-2016-03251 | IPAD | 13,778 |
| 5-2016-03250 | IPAD | 13,778 |
| 5-2016-03249 | IPAD | 13,778 |
| 5-2016-03248 | SCANNER | 6,921 |
| 5-2016-03247 | SCANNER | 6,921 |
| 5-2016-03245 | SCANNER | 6,921 |
| 5-2016-03244 | SILLA | 416 |
| 5-2016-03243 | SILLA | 416 |
| 5-2016-03241 | SILLA | 416 |
| 5-2016-03240 | SILLA | 416 |
| 5-2016-03239 | SILLA | 416 |
| 5-2016-03238 | SILLA | 416 |
| 5-2016-03237 | SILLA | 416 |
| 5-2016-03236 | SILLA | 416 |
| 5-2016-03235 | SILLA | 416 |
| 5-2016-03234 | SILLA | 416 |
| 5-2016-03233 | SILLA | 416 |
| 5-2016-03232 | SILLA | 416 |
| 5-2016-03231 | SILLA | 416 |
| 5-2016-03230 | SILLA | 416 |
| 5-2016-03229 | SILLA | 416 |
| 5-2016-03228 | SILLA | 416 |
| 5-2016-03227 | SILLA | 416 |
| 5-2016-03226 | SILLA | 416 |
| 5-2016-03224 | SILLA | 416 |
| 5-2016-03221 | SILLA | 416 |
| 5-2016-03220 | SILLA | 416 |
| 5-2016-03219 | SILLA | 416 |
| 5-2016-03218 | SILLA | 416 |
| 5-2016-03217 | SILLA | 416 |
| 5-2016-03216 | SILLA | 416 |
| 5-2016-03215 | SILLA | 416 |
| 5-2016-03214 | SILLA | 416 |



INSTITUTO DE CRÉDITO PARA LOS TRABAJADORES AL SERVICIO DEL GOBIERNO DEL ESTADO DE MORELOS
Relación de Bienes Muebles que Componen su Patrimonio
Al 31 de diciembre de 2022



| Código | Descripción del Bien Mueble | Valor en libros |
|--------------|-----------------------------|-----------------|
| 5-2016-03213 | SILLA | 416 |
| 5-2016-03212 | SILLA | 416 |
| 5-2016-03211 | SILLA | 416 |
| 5-2016-03210 | SILLA | 416 |
| 5-2016-03209 | SILLA | 416 |
| 5-2016-03208 | SILLA | 416 |
| 5-2016-03207 | SILLA | 416 |
| 5-2016-03206 | SILLA | 416 |
| 5-2016-03205 | SILLA | 416 |
| 5-2016-03204 | SILLA | 416 |
| 5-2016-03203 | SILLA | 416 |
| 5-2016-03202 | SILLA | 416 |
| 5-2016-03201 | SILLA | 416 |
| 5-2016-03200 | SILLA | 416 |
| 5-2016-03199 | SILLA | 416 |
| 5-2016-03198 | SILLA | 416 |
| 5-2016-03197 | SILLA | 416 |
| 5-2016-03196 | SILLA | 416 |
| 5-2016-03195 | SILLA | 416 |
| 5-2016-03194 | SILLA | 416 |
| 5-2016-03193 | SILLA | 416 |
| 5-2016-03192 | SILLA | 416 |
| 5-2016-03190 | SILLA | 416 |
| 5-2016-03189 | SILLA | 416 |
| 5-2016-03188 | SILLA | 416 |
| 5-2016-03187 | SILLA | 1,631 |
| 5-2016-03186 | SILLA | 1,631 |
| 5-2016-03185 | SILLA | 1,631 |
| 5-2016-03184 | SILLA | 1,631 |
| 5-2016-03183 | SILLA | 1,631 |
| 5-2016-03182 | SILLA | 1,631 |
| 5-2016-03181 | SILLA | 1,631 |
| 5-2016-03180 | SILLA | 1,631 |
| 5-2016-03179 | SILLA | 1,631 |
| 5-2016-03178 | SILLA | 1,631 |
| 5-2016-03177 | SILLA | 1,631 |
| 5-2016-03175 | SILLA | 1,631 |
| 5-2016-03174 | SILLA | 1,631 |
| 5-2016-03173 | SILLA | 1,631 |
| 5-2016-03172 | SILLA | 1,631 |
| 5-2016-03171 | SILLA | 1,631 |
| 5-2016-03170 | SILLA | 1,631 |
| 5-2016-03169 | SILLA | 1,631 |
| 5-2016-03167 | SILLA | 1,631 |
| 5-2016-03165 | SILLA | 1,631 |
| 5-2016-03164 | SILLA | 1,631 |
| 5-2016-03162 | SILLA | 1,631 |
| 5-2016-03161 | SILLA | 1,631 |
| 5-2016-03158 | SILLA | 1,631 |
| 5-2016-03157 | SILLA | 1,631 |



INSTITUTO DE CRÉDITO PARA LOS TRABAJADORES AL SERVICIO DEL GOBIERNO DEL ESTADO DE MORELOS
 Relación de Bienes Muebles que Componen su Patrimonio
 Al 31 de diciembre de 2022



| Código | Descripción del Bien Mueble | Valor en libros |
|--------------|-----------------------------|-----------------|
| 5-2016-03156 | SILLA | 1,631 |
| 5-2016-03155 | SILLA | 1,631 |
| 5-2016-03154 | SILLA | 1,631 |
| 5-2016-03153 | SILLA | 1,631 |
| 5-2016-03152 | SILLA | 1,631 |
| 5-2016-03151 | SILLA | 1,631 |
| 5-2016-03149 | SILLA | 1,631 |
| 5-2016-03148 | SILLA | 1,631 |
| 5-2016-03147 | SILLA | 1,631 |
| 5-2016-03146 | SILLON | 1,737 |
| 5-2016-03144 | SILLON | 1,737 |
| 5-2016-03143 | SILLON | 1,737 |
| 5-2016-03142 | SILLON | 1,737 |
| 5-2016-03141 | MAMPARA | 2,904 |
| 5-2016-03140 | MAMPARA | 2,904 |
| 5-2016-03139 | MAMPARA | 2,904 |
| 5-2016-03138 | MAMPARA | 2,904 |
| 5-2016-03137 | MAMPARA | 2,904 |
| 5-2016-03136 | MAMPARA | 2,904 |
| 5-2016-03135 | MAMPARA | 2,904 |
| 5-2016-03134 | MAMPARA | 2,904 |
| 5-2016-03133 | MAMPARA | 2,904 |
| 5-2016-03132 | MAMPARA | 2,904 |
| 5-2016-03131 | MAMPARA | 2,904 |
| 5-2016-03130 | MAMPARA | 2,904 |
| 5-2016-03129 | MAMPARA | 2,904 |
| 5-2016-03128 | MAMPARA | 2,904 |
| 5-2016-03127 | ARCHIVERO | 4,407 |
| 5-2016-03126 | ARCHIVERO | 4,407 |
| 5-2016-03125 | ARCHIVERO | 4,407 |
| 5-2016-03124 | ARCHIVERO | 4,407 |
| 5-2016-03123 | LIBRERO | 2,219 |
| 5-2016-03122 | LIBRERO | 2,219 |
| 5-2016-03121 | LIBRERO | 2,219 |
| 5-2016-03120 | LIBRERO | 2,219 |
| 5-2016-03119 | LIBRERO | 2,219 |
| 5-2016-03118 | LIBRERO | 2,219 |
| 5-2016-03117 | LIBRERO | 2,219 |
| 5-2016-03116 | LIBRERO | 2,219 |
| 5-2016-03115 | LIBRERO | 2,219 |
| 5-2016-03114 | LIBRERO | 2,495 |
| 5-2016-03113 | LIBRERO | 2,495 |
| 5-2016-03112 | LIBRERO | 2,495 |
| 5-2016-03111 | LIBRERO | 2,495 |
| 5-2016-03110 | LIBRERO | 2,495 |
| 5-2016-03109 | LIBRERO | 2,495 |
| 5-2016-03108 | LIBRERO | 2,495 |
| 5-2016-03107 | LIBRERO | 2,495 |
| 5-2016-03106 | LIBRERO | 2,495 |
| 5-2016-03105 | LIBRERO | 2,495 |



INSTITUTO DE CRÉDITO PARA LOS TRABAJADORES AL SERVICIO DEL GOBIERNO DEL ESTADO DE MORELOS
Relación de Bienes Muebles que Componen su Patrimonio
Al 31 de diciembre de 2022



| Código | Descripción del Bien Mueble | Valor en libros |
|--------------|-----------------------------|-----------------|
| 5-2016-03104 | LIBRERO | 2,495 |
| 5-2016-03103 | LIBRERO | 2,495 |
| 5-2016-03102 | LIBRERO | 2,495 |
| 5-2016-03101 | LIBRERO | 2,495 |
| 5-2016-03100 | LIBRERO | 2,495 |
| 5-2016-03099 | LIBRERO | 2,495 |
| 5-2016-03098 | LIBRERO | 2,495 |
| 5-2016-03097 | LIBRERO | 2,495 |
| 5-2016-03096 | LIBRERO | 4,208 |
| 5-2016-03095 | LIBRERO | 4,208 |
| 5-2016-03094 | LIBRERO | 4,208 |
| 5-2016-03093 | LIBRERO | 4,208 |
| 5-2016-03092 | LIBRERO | 4,208 |
| 5-2016-03091 | LIBRERO | 4,208 |
| 5-2016-03090 | LIBRERO | 4,208 |
| 5-2016-03089 | LIBRERO | 4,208 |
| 5-2016-03088 | LIBRERO | 4,208 |
| 5-2016-03087 | LIBRERO | 4,208 |
| 5-2016-03086 | LIBRERO | 4,208 |
| 5-2016-03085 | LIBRERO | 4,208 |
| 5-2016-03084 | LIBRERO | 4,208 |
| 5-2016-03083 | LIBRERO | 4,208 |
| 5-2016-03082 | LIBRERO | 4,208 |
| 5-2016-03081 | LIBRERO | 4,208 |
| 5-2016-03080 | LIBRERO | 4,208 |
| 5-2016-03079 | LIBRERO | 4,208 |
| 5-2016-03078 | LIBRERO | 4,208 |
| 5-2016-03077 | LIBRERO | 4,208 |
| 5-2016-03076 | LIBRERO | 4,208 |
| 5-2016-03075 | ARCHIVERO | 1,492 |
| 5-2016-03074 | ARCHIVERO | 1,492 |
| 5-2016-03073 | ARCHIVERO | 1,492 |
| 5-2016-03072 | ARCHIVERO | 1,492 |
| 5-2016-03071 | ARCHIVERO | 1,492 |
| 5-2016-03070 | ARCHIVERO | 1,492 |
| 5-2016-03069 | ARCHIVERO | 1,492 |
| 5-2016-03068 | ARCHIVERO | 1,492 |
| 5-2016-03067 | ARCHIVERO | 1,492 |
| 5-2016-03066 | ARCHIVERO | 1,492 |
| 5-2016-03065 | ARCHIVERO | 1,492 |
| 5-2016-03064 | ARCHIVERO | 1,492 |
| 5-2016-03063 | ARCHIVERO | 1,492 |
| 5-2016-03062 | ARCHIVERO | 1,492 |
| 5-2016-03061 | ARCHIVERO | 1,492 |
| 5-2016-03060 | ARCHIVERO | 1,492 |
| 5-2016-03059 | ARCHIVERO | 1,492 |
| 5-2016-03058 | ARCHIVERO | 1,492 |
| 5-2016-03057 | ARCHIVERO | 1,492 |
| 5-2016-03056 | ARCHIVERO | 1,492 |
| 5-2016-03055 | ARCHIVERO | 1,492 |



INSTITUTO DE CRÉDITO PARA LOS TRABAJADORES AL SERVICIO DEL GOBIERNO DEL ESTADO DE MORELOS
Relación de Bienes Muebles que Componen su Patrimonio
Al 31 de diciembre de 2022



| Código | Descripción del Bien Mueble | Valor en libros |
|--------------|-----------------------------|-----------------|
| 5-2016-03054 | ARCHIVERO | 1,492 |
| 5-2016-03053 | ARCHIVERO | 1,492 |
| 5-2016-03052 | ARCHIVERO | 1,492 |
| 5-2016-03051 | ARCHIVERO | 1,492 |
| 5-2016-03050 | ARCHIVERO | 1,492 |
| 5-2016-03049 | ARCHIVERO | 1,501 |
| 5-2016-03048 | ARCHIVERO | 1,501 |
| 5-2016-03047 | ARCHIVERO | 1,501 |
| 5-2016-03046 | ARCHIVERO | 1,501 |
| 5-2016-03045 | ARCHIVERO | 1,501 |
| 5-2016-03044 | ARCHIVERO | 1,501 |
| 5-2016-03043 | ARCHIVERO | 1,501 |
| 5-2016-03042 | ARCHIVERO | 1,501 |
| 5-2016-03041 | ARCHIVERO | 1,501 |
| 5-2016-03040 | ARCHIVERO | 1,501 |
| 5-2016-03039 | ARCHIVERO | 1,501 |
| 5-2016-03038 | ARCHIVERO | 1,501 |
| 5-2016-03037 | ARCHIVERO | 1,501 |
| 5-2016-03036 | ARCHIVERO | 1,501 |
| 5-2016-03035 | ARCHIVERO | 1,501 |
| 5-2016-03034 | ARCHIVERO | 1,501 |
| 5-2016-03033 | ARCHIVERO | 1,501 |
| 5-2016-03032 | ARCHIVERO | 1,501 |
| 5-2016-03031 | ARCHIVERO | 1,501 |
| 5-2016-03030 | ARCHIVERO | 1,501 |
| 5-2016-03029 | ARCHIVERO | 1,501 |
| 5-2016-03028 | ARCHIVERO | 1,501 |
| 5-2016-03027 | ARCHIVERO | 1,501 |
| 5-2016-03026 | ARCHIVERO | 1,501 |
| 5-2016-03025 | ARCHIVERO | 1,501 |
| 5-2016-03024 | ARCHIVERO | 1,501 |
| 5-2016-03023 | ARCHIVERO | 1,501 |
| 5-2016-03022 | ARCHIVERO | 1,501 |
| 5-2016-03021 | ARCHIVERO | 1,501 |
| 5-2016-03020 | ARCHIVERO | 1,501 |
| 5-2016-03019 | ARCHIVERO | 1,501 |
| 5-2016-03018 | ARCHIVERO | 1,501 |
| 5-2016-03017 | ARCHIVERO | 1,501 |
| 5-2016-03016 | ARCHIVERO | 1,501 |
| 5-2016-03015 | ARCHIVERO | 1,501 |
| 5-2016-03014 | ARCHIVERO | 1,501 |
| 5-2016-03013 | ARCHIVERO | 1,501 |
| 5-2016-03012 | ARCHIVERO | 1,501 |
| 5-2016-03011 | ARCHIVERO | 1,501 |
| 5-2016-03010 | ARCHIVERO | 1,501 |
| 5-2016-03009 | ARCHIVERO | 1,501 |
| 5-2016-03008 | ARCHIVERO | 1,501 |
| 5-2016-03007 | ARCHIVERO | 1,501 |
| 5-2016-03006 | ARCHIVERO | 1,501 |
| 5-2016-03005 | ARCHIVERO | 1,501 |



INSTITUTO DE CRÉDITO PARA LOS TRABAJADORES AL SERVICIO DEL GOBIERNO DEL ESTADO DE MORELOS
Relación de Bienes Muebles que Componen su Patrimonio
Al 31 de diciembre de 2022



| Código | Descripción del Bien Mueble | Valor en libros |
|--------------|-----------------------------|-----------------|
| 5-2016-03004 | ARCHIVERO | 1,501 |
| 5-2016-03003 | ARCHIVERO | 1,501 |
| 5-2016-03002 | ARCHIVERO | 1,501 |
| 5-2016-03001 | ARCHIVERO | 1,501 |
| 5-2016-03000 | ARCHIVERO | 1,501 |
| 5-2016-02999 | ARCHIVERO | 1,501 |
| 5-2016-02998 | ARCHIVERO | 1,501 |
| 5-2016-02997 | ARCHIVERO | 1,501 |
| 5-2016-02996 | ARCHIVERO | 1,501 |
| 5-2016-02995 | ARCHIVERO | 1,501 |
| 5-2016-02994 | ARCHIVERO | 1,501 |
| 5-2016-02993 | ARCHIVERO | 1,501 |
| 5-2016-02992 | ARCHIVERO | 1,501 |
| 5-2016-02991 | ESCRITORIO | 1,494 |
| 5-2016-02990 | ESCRITORIO | 1,494 |
| 5-2016-02989 | ESCRITORIO | 1,494 |
| 5-2016-02988 | ESCRITORIO | 1,494 |
| 5-2016-02987 | ESCRITORIO | 1,494 |
| 5-2016-02986 | ESCRITORIO | 1,494 |
| 5-2016-02985 | ESCRITORIO | 1,494 |
| 5-2016-02984 | ESCRITORIO | 1,494 |
| 5-2016-02983 | ESCRITORIO | 1,921 |
| 5-2016-02982 | ESCRITORIO | 1,921 |
| 5-2016-02981 | ESCRITORIO | 1,921 |
| 5-2016-02980 | ESCRITORIO | 1,921 |
| 5-2016-02979 | ESCRITORIO | 1,921 |
| 5-2016-02978 | ESCRITORIO | 1,921 |
| 5-2016-02977 | ESCRITORIO | 1,921 |
| 5-2016-02976 | ESCRITORIO | 1,921 |
| 5-2016-02975 | ESCRITORIO | 1,921 |
| 5-2016-02974 | ESCRITORIO | 1,921 |
| 5-2016-02973 | ESCRITORIO | 1,921 |
| 5-2016-02972 | ESCRITORIO | 1,921 |
| 5-2016-02971 | ESCRITORIO | 1,921 |
| 5-2016-02970 | ESCRITORIO | 1,921 |
| 5-2016-02969 | ESCRITORIO | 1,921 |
| 5-2016-02968 | ESCRITORIO | 2,528 |
| 5-2016-02967 | ESCRITORIO | 2,528 |
| 5-2016-02966 | ESCRITORIO | 2,528 |
| 5-2016-02965 | ESCRITORIO | 2,528 |
| 5-2016-02964 | ESCRITORIO | 2,528 |
| 5-2016-02963 | ESCRITORIO | 2,528 |
| 5-2016-02962 | ESCRITORIO | 2,528 |
| 5-2016-02961 | ESCRITORIO | 2,528 |
| 5-2016-02960 | ESCRITORIO | 2,528 |
| 5-2016-02959 | ESCRITORIO | 2,528 |
| 5-2016-02958 | ESCRITORIO | 2,528 |
| 5-2016-02957 | ESCRITORIO | 2,528 |
| 5-2016-02956 | ESCRITORIO | 2,528 |
| 5-2016-02955 | ESCRITORIO | 2,528 |



INSTITUTO DE CRÉDITO PARA LOS TRABAJADORES AL SERVICIO DEL GOBIERNO DEL ESTADO DE MORELOS
Relación de Bienes Muebles que Componen su Patrimonio
Al 31 de diciembre de 2022



| Código | Descripción del Bien Mueble | Valor en libros |
|--------------|-----------------------------|-----------------|
| 5-2016-02954 | ESCRITORIO | 2,528 |
| 5-2016-02953 | ESCRITORIO | 2,528 |
| 5-2016-02952 | ESCRITORIO | 2,528 |
| 5-2016-02951 | ESCRITORIO | 2,528 |
| 5-2016-02950 | ESCRITORIO | 2,528 |
| 5-2016-02949 | ESCRITORIO | 2,528 |
| 5-2016-02948 | ESCRITORIO | 2,528 |
| 5-2016-02947 | ESCRITORIO | 2,528 |
| 5-2016-02946 | ESCRITORIO | 2,528 |
| 5-2016-02945 | ESCRITORIO | 2,528 |
| 5-2016-02944 | ESCRITORIO | 2,528 |
| 5-2016-02943 | ESCRITORIO | 2,528 |
| 5-2016-02942 | ESCRITORIO | 2,528 |
| 5-2016-02941 | ESCRITORIO | 2,528 |
| 5-2016-02940 | ESCRITORIO | 2,528 |
| 5-2016-02939 | ESCRITORIO | 2,528 |
| 5-2016-02938 | ESCRITORIO | 2,528 |
| 5-2016-02937 | ESCRITORIO | 2,528 |
| 5-2016-02936 | ESCRITORIO | 2,528 |
| 5-2016-02935 | ESCRITORIO | 2,528 |
| 5-2016-02934 | ESCRITORIO | 2,528 |
| 5-2016-02933 | ESCRITORIO | 2,528 |
| 5-2016-02932 | ESCRITORIO | 2,528 |
| 5-2016-02931 | ESCRITORIO | 2,528 |
| 5-2016-02930 | ESCRITORIO | 2,528 |
| 5-2016-02929 | ESCRITORIO | 2,528 |
| 5-2016-02928 | ESCRITORIO | 3,482 |
| 5-2016-02927 | ESCRITORIO | 3,482 |
| 5-2016-02926 | ESCRITORIO | 3,482 |
| 5-2016-02925 | ESCRITORIO | 3,482 |
| 5-2016-02924 | ESCRITORIO | 3,482 |
| 5-2016-02923 | ESCRITORIO | 3,482 |
| 5-2016-02922 | ESCRITORIO | 3,482 |
| 5-2016-02921 | ESCRITORIO | 3,482 |
| 5-2016-02920 | ESCRITORIO | 3,482 |
| 5-2016-02919 | ESCRITORIO | 3,482 |
| 5-2016-02918 | ESCRITORIO | 3,482 |
| 5-2016-02917 | ESCRITORIO | 3,482 |
| 5-2016-02916 | ESCRITORIO | 3,482 |
| 5-2016-02915 | ESCRITORIO | 3,482 |
| 5-2016-02914 | ESCRITORIO | 3,482 |
| 5-2016-02913 | ESCRITORIO | 3,482 |
| 5-2016-02912 | ESCRITORIO | 3,482 |
| 5-2016-02911 | ESCRITORIO | 3,482 |
| 5-2016-02910 | ESCRITORIO | 3,482 |
| 5-2016-02909 | ESCRITORIO | 3,482 |
| 5-2016-02908 | ESCRITORIO | 3,482 |
| 5-2016-02907 | ESCRITORIO | 4,934 |
| 5-2016-02906 | ESCRITORIO | 4,934 |
| 5-2016-02905 | ESCRITORIO | 4,934 |



INSTITUTO DE CRÉDITO PARA LOS TRABAJADORES AL SERVICIO DEL GOBIERNO DEL ESTADO DE MORELOS
 Relación de Bienes Muebles que Componen su Patrimonio
 Al 31 de diciembre de 2022



| Código | Descripción del Bien Mueble | Valor en libros |
|--------------|-----------------------------|-----------------|
| 5-2016-02904 | ESCRITORIO | 4,934 |
| 5-2016-02903 | ESCRITORIO | 4,934 |
| 5-2016-02898 | TRIPIE | 290 |
| 5-2016-02897 | CAMARA FOTOGRAFICA | 9,499 |
| 5-2016-02896 | TRIPIE | 290 |
| 5-2016-02895 | DISPENSADOR DE AGUA | 3,696 |
| 5-2016-02894 | DISPENSADOR DE AGUA | 3,696 |
| 5-2016-02893 | DISPENSADOR DE AGUA | 3,696 |
| 5-2016-02892 | FRIGOBAR | 4,998 |
| 5-2016-02891 | VENTILADOR | 1,935 |
| 5-2016-02890 | VENTILADOR | 1,935 |
| 5-2016-02889 | VENTILADOR | 1,935 |
| 5-2016-02888 | VENTILADOR | 1,935 |
| 5-2016-02887 | VENTILADOR | 1,935 |
| 5-2016-02885 | CAFETERA | 855 |
| 5-2016-02884 | PANTALLA DE PLASMA | 10,599 |
| 5-2016-02883 | SOPORTE | 899 |
| 5-2016-02882 | MICROFONO | 7,200 |
| 5-2016-02881 | BOCINA | 9,200 |
| 5-2016-02880 | SERVIDOR | 142,025 |
| 5-2016-02879 | SERVIDOR | 142,025 |
| 5-2016-02878 | MONITOR AMBIENTAL (SITE) | 32,306 |
| 5-2016-02877 | MONITOR | 2,714 |
| 5-2016-02876 | MONITOR | 2,714 |
| 5-2016-02875 | MONITOR | 2,714 |
| 5-2016-02874 | MONITOR | 2,714 |
| 5-2016-02873 | MONITOR | 2,714 |
| 5-2016-02872 | MONITOR | 2,714 |
| 5-2016-02871 | MONITOR | 2,714 |
| 5-2016-02870 | MONITOR | 2,714 |
| 5-2016-02869 | MONITOR | 2,714 |
| 5-2016-02868 | NO BREAK | 5,197 |
| 5-2016-02867 | NO BREAK | 5,197 |
| 5-2016-02866 | NO BREAK | 5,197 |
| 5-2016-02865 | NO BREAK | 5,197 |
| 5-2016-02864 | NO BREAK | 5,197 |
| 5-2016-02863 | NO BREAK | 5,197 |
| 5-2016-02862 | NO BREAK | 5,197 |
| 5-2016-02861 | NO BREAK | 5,197 |
| 5-2016-02860 | NO BREAK | 5,197 |
| 5-2016-02859 | NO BREAK | 5,197 |
| 5-2016-02858 | NO BREAK | 5,197 |
| 5-2016-02857 | NO BREAK | 5,197 |
| 5-2016-02856 | NO BREAK | 5,197 |
| 5-2016-02855 | NO BREAK | 5,197 |
| 5-2016-02854 | NO BREAK | 5,197 |
| 5-2016-02853 | NO BREAK | 5,197 |
| 5-2016-02852 | NO BREAK | 5,197 |
| 5-2016-02851 | NO BREAK | 5,197 |
| 5-2016-02850 | NO BREAK | 5,197 |



INSTITUTO DE CRÉDITO PARA LOS TRABAJADORES AL SERVICIO DEL GOBIERNO DEL ESTADO DE MORELOS
Relación de Bienes Muebles que Componen su Patrimonio
Al 31 de diciembre de 2022



| Código | Descripción del Bien Mueble | Valor en libros |
|--------------|-----------------------------|-----------------|
| 5-2016-02849 | NO BREAK | 5,197 |
| 5-2016-02848 | NO BREAK | 5,197 |
| 5-2016-02847 | NO BREAK | 5,197 |
| 5-2016-02842 | IMPRESORA | 7,946 |
| 5-2016-02841 | IMPRESORA | 7,946 |
| 5-2016-02840 | IMPRESORA | 7,946 |
| 5-2016-02839 | IMPRESORA | 7,946 |
| 5-2016-02837 | IMPRESORA | 7,946 |
| 5-2016-02836 | IMPRESORA | 7,946 |
| 5-2016-02834 | IMPRESORA | 7,946 |
| 5-2016-02831 | MULTIFUNCIONAL | 5,846 |
| 5-2016-02830 | LAPTOP | 14,906 |
| 5-2016-02829 | LAPTOP | 14,906 |
| 5-2016-02827 | CPU | 4,976 |
| 5-2016-02824 | CPU | 4,976 |
| 5-2016-02823 | CPU | 4,976 |
| 5-2016-02822 | CPU | 4,976 |
| 5-2016-02819 | CPU | 4,976 |
| 5-2016-02818 | CPU | 4,976 |
| 5-2016-02817 | CPU | 4,976 |
| 5-2016-02816 | CPU | 4,976 |
| 5-2016-02815 | CPU | 4,976 |
| 5-2016-02814 | CPU | 4,976 |
| 5-2016-02812 | CPU | 4,976 |
| 5-2016-02811 | CPU | 4,976 |
| 5-2016-02810 | CPU | 4,976 |
| 5-2016-02809 | CPU | 4,976 |
| 5-2016-02808 | CPU | 4,976 |
| 5-2016-02805 | CPU | 4,976 |
| 5-2016-02804 | CPU | 4,976 |
| 5-2016-02803 | CPU | 4,976 |
| 5-2016-02801 | CPU | 4,976 |
| 5-2016-02799 | CPU | 4,976 |
| 5-2016-02798 | SOPORTE | 329 |
| 5-2016-02797 | PODADORA | 5,146 |
| 5-2016-02796 | GABINETE | 3,352 |
| 5-2016-02795 | TONOMETRO | 5,916 |
| 5-2016-02794 | ESFERA SORTEO O TOMBOLA | 7,320 |
| 5-2016-02793 | PANTALLA DE PLASMA | 4,999 |
| 5-2016-02792 | PANTALLA DE PLASMA | 4,999 |
| 5-2016-02791 | ANAQUEL | 2,680 |
| 5-2016-02790 | ANAQUEL | 2,680 |
| 5-2016-02789 | ANAQUEL | 2,680 |
| 5-2016-02788 | ANAQUEL | 2,680 |
| 5-2016-02787 | ANAQUEL | 2,680 |
| 5-2016-02786 | ANAQUEL | 2,680 |
| 5-2016-02785 | ANAQUEL | 2,680 |
| 5-2016-02784 | ANAQUEL | 2,680 |
| 5-2016-02783 | ANAQUEL | 2,680 |
| 5-2016-02782 | ANAQUEL | 2,680 |



INSTITUTO DE CRÉDITO PARA LOS TRABAJADORES AL SERVICIO DEL GOBIERNO DEL ESTADO DE MORELOS
Relación de Bienes Muebles que Componen su Patrimonio
Al 31 de diciembre de 2022



| Código | Descripción del Bien Mueble | Valor en libros |
|--------------|-----------------------------|-----------------|
| 5-2016-02781 | PIZARRON | 392 |
| 5-2016-02780 | LAMPARA | 1,700 |
| 5-2016-02779 | DETECTOR DE BILLETES FALSOS | 638 |
| 5-2016-02778 | SUMADORA | 1,462 |
| 5-2016-02776 | SILLA | 1,079 |
| 5-2016-02775 | TABLON | 1,283 |
| 5-2016-02774 | TABLON | 1,283 |
| 5-2016-02773 | TABLON | 1,283 |
| 5-2016-02772 | TABLON | 1,283 |
| 5-2016-02771 | TABLON | 1,283 |
| 5-2016-02770 | TABLON | 1,283 |
| 5-2016-02769 | MAQUINA DE ESCRIBIR | 3,109 |
| 5-2016-02768 | ARCHIVERO | 3,478 |
| 5-2016-02767 | MESA | 846 |
| 5-2016-02766 | MESA | 4,350 |
| 5-2016-02765 | SILLON | 3,538 |
| 5-2016-02764 | MEZCLADORA | 5,950 |
| 5-2016-02763 | BANCO | 2,923 |
| 5-2016-02762 | PERCHERO | 731 |
| 5-2016-02760 | GUILLOTINA | 1,114 |
| 5-2016-02759 | MICROFONO | 690 |
| 5-2016-02758 | MICROFONO | 690 |
| 5-2016-02755 | SILLON | 1,999 |
| 5-2016-02754 | SILLON | 1,999 |
| 5-2016-02752 | VENTILADOR | 1,914 |
| 5-2016-02751 | VENTILADOR | 800 |
| 5-2016-02750 | VENTILADOR | 800 |
| 5-2016-02749 | SILLA | 969 |
| 5-2016-02748 | SILLA | 969 |
| 5-2016-02746 | SILLA | 969 |
| 5-2016-02745 | SILLA | 969 |
| 5-2016-02744 | SILLA | 350 |
| 5-2016-02743 | SILLA | 350 |
| 5-2016-02742 | SILLA | 350 |
| 5-2016-02741 | SILLA | 350 |
| 5-2016-02740 | SILLA | 350 |
| 5-2016-02739 | ARCHIVERO | 1,879 |
| 5-2016-02738 | WALKIE TALKIE | 1,971 |
| 5-2016-02737 | WALKIE TALKIE | 1,971 |
| 5-2016-02736 | WALKIE TALKIE | 1,971 |
| 5-2016-02735 | DISTANCIOMETRO | 7,975 |
| 5-2016-02734 | BAUMANOMETRO ANEROIDE | 285 |
| 5-2016-02733 | ESTETOSCOPIO | 457 |
| 5-2016-02732 | EQUIPO DE OXIGENO | 4,990 |
| 5-2016-02731 | ASPIRADOR DE SECRECIONES | 4,850 |
| 5-2016-02730 | ROTOMARTILLO | 1,989 |
| 5-2016-02729 | ENGRAPADORA NEUMATICA | 748 |
| 5-2016-02728 | PIZARRON | 1,763 |
| 5-2016-02727 | PIZARRON | 1,119 |
| 5-2016-02726 | PIZARRON | 1,119 |



INSTITUTO DE CRÉDITO PARA LOS TRABAJADORES AL SERVICIO DEL GOBIERNO DEL ESTADO DE MORELOS
Relación de Bienes Muebles que Componen su Patrimonio
Al 31 de diciembre de 2022



| Código | Descripción del Bien Mueble | Valor en libros |
|--------------|-----------------------------|-----------------|
| 5-2016-02725 | PIZARRON | 1,119 |
| 5-2015-03558 | AUTOMOVIL SEDAN | 152,495 |
| 5-2015-03557 | AUTOMOVIL SEDAN | 152,495 |
| 5-2015-03556 | AUTOMOVIL SEDAN | 152,495 |
| 5-2015-02724 | SILLA | 133 |
| 5-2015-02723 | SILLA | 133 |
| 5-2015-02722 | SILLA | 133 |
| 5-2015-02721 | SILLA | 133 |
| 5-2015-02720 | SILLA | 133 |
| 5-2015-02719 | SILLA | 133 |
| 5-2015-02718 | SILLA | 133 |
| 5-2015-02717 | SILLA | 133 |
| 5-2015-02716 | SILLA | 133 |
| 5-2015-02715 | SILLA | 133 |
| 5-2015-02714 | SILLA | 133 |
| 5-2015-02713 | SILLA | 133 |
| 5-2015-02712 | SILLA | 133 |
| 5-2015-02711 | SILLA | 133 |
| 5-2015-02710 | SILLA | 133 |
| 5-2015-02709 | SILLA | 133 |
| 5-2015-02708 | SILLA | 133 |
| 5-2015-02707 | SILLA | 133 |
| 5-2015-02706 | SILLA | 133 |
| 5-2015-02705 | SILLA | 133 |
| 5-2015-02704 | SILLA | 133 |
| 5-2015-02703 | SILLA | 133 |
| 5-2015-02702 | SILLA | 133 |
| 5-2015-02701 | SILLA | 133 |
| 5-2015-02700 | SILLA | 133 |
| 5-2015-02699 | SILLA | 133 |
| 5-2015-02698 | SILLA | 133 |
| 5-2015-02697 | SILLA | 133 |
| 5-2015-02696 | SILLA | 133 |
| 5-2015-02695 | SILLA | 133 |
| 5-2015-02694 | SILLA | 133 |
| 5-2015-02693 | SILLA | 133 |
| 5-2015-02692 | SILLA | 133 |
| 5-2015-02691 | SILLA | 133 |
| 5-2015-02690 | SILLA | 133 |
| 5-2015-02689 | SILLA | 133 |
| 5-2015-02688 | SILLA | 133 |
| 5-2015-02687 | SILLA | 133 |
| 5-2015-02686 | SILLA | 133 |
| 5-2015-02685 | SILLA | 133 |
| 5-2015-02684 | SILLA | 133 |
| 5-2015-02683 | SILLA | 133 |
| 5-2015-02682 | SILLA | 133 |
| 5-2015-02681 | SILLA | 133 |
| 5-2015-02680 | SILLA | 133 |
| 5-2015-02679 | SILLA | 133 |



INSTITUTO DE CRÉDITO PARA LOS TRABAJADORES AL SERVICIO DEL GOBIERNO DEL ESTADO DE MORELOS
Relación de Bienes Muebles que Componen su Patrimonio
Al 31 de diciembre de 2022



| Código | Descripción del Bien Mueble | Valor en libros |
|--------------|---|-----------------|
| 5-2015-02678 | SILLA | 133 |
| 5-2015-02677 | SILLA | 133 |
| 5-2015-02676 | SILLA | 133 |
| 5-2015-02675 | SILLA | 133 |
| 5-2015-02674 | SILLA | 133 |
| 5-2015-02673 | SILLA | 133 |
| 5-2015-02672 | SILLA | 133 |
| 5-2015-02671 | SILLA | 133 |
| 5-2015-02670 | SILLA | 133 |
| 5-2015-02669 | SILLA | 133 |
| 5-2015-02668 | SILLA | 133 |
| 5-2015-02667 | SILLA | 133 |
| 5-2015-02666 | SILLA | 133 |
| 5-2015-02665 | SILLA | 133 |
| 5-2015-02664 | SILLA | 133 |
| 5-2015-02663 | SILLA | 133 |
| 5-2015-02662 | SILLA | 133 |
| 5-2015-02661 | SILLA | 133 |
| 5-2015-02660 | SILLA | 133 |
| 5-2015-02659 | SILLA | 133 |
| 5-2015-02658 | SILLA | 133 |
| 5-2015-02657 | SILLA | 133 |
| 5-2015-02656 | SILLA | 133 |
| 5-2015-02655 | SILLA | 133 |
| 5-2015-02654 | SILLA | 133 |
| 5-2015-02653 | SILLA | 133 |
| 5-2015-02652 | SILLA | 133 |
| 5-2015-02651 | SILLA | 133 |
| 5-2015-02650 | SILLA | 133 |
| 5-2015-02649 | SILLA | 133 |
| 5-2015-02648 | SILLA | 133 |
| 5-2015-02647 | SILLA | 133 |
| 5-2015-02646 | SILLA | 133 |
| 5-2015-02645 | SILLA | 133 |
| 5-2015-02644 | SISTEMA MOVIL DE ARCHIVERO DE ALTA DENSIDAD | 203,000 |
| 5-2015-02643 | SISTEMA MOVIL DE ARCHIVERO DE ALTA DENSIDAD | 451,240 |
| 5-2015-02642 | SILLA | 1,159 |
| 5-2015-02641 | SILLA | 1,159 |
| 5-2015-02639 | SILLA | 1,159 |
| 5-2015-02638 | ESCRITORIO | 3,828 |
| 5-2015-02637 | COMPRESORA | 14,588 |
| 5-2015-02636 | KVM | 97,349 |
| 5-2015-02635 | CAJA FUERTE | 13,382 |
| 5-2015-02634 | SILLA | 974 |
| 5-2015-02633 | SILLA | 974 |
| 5-2015-02632 | SILLA | 974 |
| 5-2015-02631 | SILLA | 974 |
| 5-2015-02630 | SILLA | 974 |
| 5-2015-02629 | SILLA | 974 |
| 5-2015-02628 | POSTE DE UNIÓN | 522 |



INSTITUTO DE CRÉDITO PARA LOS TRABAJADORES AL SERVICIO DEL GOBIERNO DEL ESTADO DE MORELOS
Relación de Bienes Muebles que Componen su Patrimonio
Al 31 de diciembre de 2022



| Código | Descripción del Bien Mueble | Valor en libros |
|--------------|-----------------------------|-----------------|
| 5-2015-02627 | POSTE DE UNIÓN | 522 |
| 5-2015-02626 | POSTE DE UNIÓN | 522 |
| 5-2015-02625 | POSTE DE UNIÓN | 522 |
| 5-2015-02624 | MAMPARA | 1,798 |
| 5-2015-02623 | MAMPARA | 1,798 |
| 5-2015-02622 | MAMPARA | 1,798 |
| 5-2015-02621 | MAMPARA | 1,798 |
| 5-2015-02620 | MAMPARA | 1,798 |
| 5-2015-02619 | MAMPARA | 1,798 |
| 5-2015-02618 | MAMPARA | 1,798 |
| 5-2015-02617 | MAMPARA | 1,798 |
| 5-2015-02616 | MAMPARA | 2,291 |
| 5-2015-02615 | MAMPARA | 2,291 |
| 5-2015-02614 | MAMPARA | 2,291 |
| 5-2015-02613 | MESA | 2,053 |
| 5-2015-02612 | MESA | 2,053 |
| 5-2015-02611 | MESA | 2,053 |
| 5-2015-02610 | MESA | 2,053 |
| 5-2015-02609 | MESA | 2,053 |
| 5-2015-02608 | MESA | 2,053 |
| 5-2015-02607 | VITRINA | 5,568 |
| 5-2015-02606 | PUNTO DE ACCESO INALAMBRICO | 3,272 |
| 5-2015-02605 | PUNTO DE ACCESO INALAMBRICO | 3,272 |
| 5-2015-02604 | PUNTO DE ACCESO INALAMBRICO | 3,272 |
| 5-2015-02603 | PUNTO DE ACCESO INALAMBRICO | 3,272 |
| 5-2015-02602 | PUNTO DE ACCESO INALAMBRICO | 7,300 |
| 5-2015-02601 | PUNTO DE ACCESO INALAMBRICO | 7,300 |
| 5-2015-02600 | PUNTO DE ACCESO INALAMBRICO | 7,300 |
| 5-2015-02598 | PUNTO DE ACCESO INALAMBRICO | 7,300 |
| 5-2015-02597 | PUNTO DE ACCESO INALAMBRICO | 7,300 |
| 5-2015-02596 | SCANNER | 131,979 |
| 5-2015-02595 | MICROFONO | 680 |
| 5-2015-02594 | BOCINA | 2,800 |
| 5-2015-02593 | NO BREAK | 5,440 |
| 5-2015-02592 | NO BREAK | 5,440 |
| 5-2015-02591 | CPU | 13,862 |
| 5-2015-02590 | CPU | 13,862 |
| 5-2015-02589 | SCANNER | 15,022 |
| 5-2015-02587 | ESTETOSCOPIO | 174 |
| 5-2015-02586 | AMPLIFICADOR | 1,490 |
| 5-2015-02585 | HORNO MICROONDAS | 12,500 |
| 5-2015-02584 | NETWORK VIDEO RECORDER | 17,110 |
| 5-2015-02583 | MONITOR | 3,190 |
| 5-2015-02582 | MONITOR | 3,190 |
| 5-2015-02581 | MONITOR | 3,190 |
| 5-2015-02580 | MONITOR | 3,190 |
| 5-2015-02579 | MONITOR | 3,190 |
| 5-2015-02578 | MONITOR | 3,190 |
| 5-2015-02577 | MONITOR | 3,190 |
| 5-2015-02576 | MONITOR | 3,190 |



INSTITUTO DE CRÉDITO PARA LOS TRABAJADORES AL SERVICIO DEL GOBIERNO DEL ESTADO DE MORELOS
Relación de Bienes Muebles que Componen su Patrimonio
Al 31 de diciembre de 2022



| Código | Descripción del Bien Mueble | Valor en libros |
|--------------|---|-----------------|
| 5-2015-02575 | MONITOR | 3,190 |
| 5-2015-02574 | MONITOR | 3,190 |
| 5-2015-02573 | TELEFONO | 5,046 |
| 5-2015-02572 | TELEFONO | 5,046 |
| 5-2015-02571 | TELEFONO | 5,046 |
| 5-2015-02570 | TELEFONO | 5,046 |
| 5-2015-02569 | TELEFONO | 5,046 |
| 5-2015-02567 | TELEFONO | 4,522 |
| 5-2015-02566 | TELEFONO | 4,522 |
| 5-2015-02565 | TELEFONO | 4,522 |
| 5-2015-02564 | TELEFONO | 4,522 |
| 5-2015-02563 | PIZARRON | 336 |
| 5-2015-02562 | GABINETE | 3,596 |
| 5-2015-02561 | DESBROZADORA | 1,790 |
| 5-2015-02559 | SILLA | 1,122 |
| 5-2015-02558 | SILLA | 1,122 |
| 5-2015-02557 | SILLA | 1,525 |
| 5-2015-02556 | REFRIGERADOR | 16,930 |
| 5-2015-02555 | ESCRITORIO | 2,308 |
| 5-2015-02554 | ESCRITORIO | 2,308 |
| 5-2015-02553 | ESCRITORIO | 2,308 |
| 5-2015-02550 | SILLA | 1,122 |
| 5-2015-02549 | ARCHIVERO | 4,744 |
| 5-2015-02548 | REGULADOR CORRIENTE, VOLTAJE Y DE TENSION | 80,527 |
| 5-2015-02454 | CALENTADOR SOLAR | 44,574 |
| 5-2015-02453 | REBAJADORA | 2,275 |
| 5-2015-02452 | SILLA | 139 |
| 5-2015-02451 | SILLA | 139 |
| 5-2015-02450 | SILLA | 139 |
| 5-2015-02449 | SILLA | 139 |
| 5-2015-02447 | SILLA | 139 |
| 5-2015-02446 | SILLA | 139 |
| 5-2015-02445 | SILLA | 139 |
| 5-2015-02444 | SILLA | 139 |
| 5-2015-02443 | SILLA | 139 |
| 5-2015-02442 | SILLA | 139 |
| 5-2015-02441 | SILLA | 139 |
| 5-2015-02440 | SILLA | 139 |
| 5-2015-02439 | SILLA | 139 |
| 5-2015-02438 | SILLA | 139 |
| 5-2015-02437 | SILLA | 139 |
| 5-2015-02436 | SILLA | 139 |
| 5-2015-02435 | SILLA | 139 |
| 5-2015-02434 | SILLA | 139 |
| 5-2015-02433 | SILLA | 139 |
| 5-2015-02432 | SILLA | 139 |
| 5-2015-02431 | SILLA | 139 |
| 5-2015-02430 | SILLA | 139 |
| 5-2015-02429 | SILLA | 139 |
| 5-2015-02428 | SILLA | 139 |



INSTITUTO DE CRÉDITO PARA LOS TRABAJADORES AL SERVICIO DEL GOBIERNO DEL ESTADO DE MORELOS
Relación de Bienes Muebles que Componen su Patrimonio
Al 31 de diciembre de 2022



| Código | Descripción del Bien Mueble | Valor en libros |
|--------------|-----------------------------|-----------------|
| 5-2015-02427 | SILLA | 139 |
| 5-2015-02426 | SILLA | 139 |
| 5-2015-02424 | SILLA | 139 |
| 5-2015-02423 | SILLA | 139 |
| 5-2015-02422 | SILLA | 139 |
| 5-2015-02421 | SILLA | 139 |
| 5-2015-02420 | SILLA | 139 |
| 5-2015-02419 | SILLA | 139 |
| 5-2015-02418 | SILLA | 139 |
| 5-2015-02417 | SILLA | 139 |
| 5-2015-02416 | SILLA | 139 |
| 5-2015-02415 | SILLA | 139 |
| 5-2015-02414 | SILLA | 139 |
| 5-2015-02413 | SILLA | 139 |
| 5-2015-02412 | TABLON | 989 |
| 5-2015-02411 | TABLON | 989 |
| 5-2015-02410 | TABLON | 989 |
| 5-2015-02409 | TABLON | 989 |
| 5-2015-02408 | TABLON | 989 |
| 5-2015-02407 | TABLON | 989 |
| 5-2015-02406 | TABLON | 989 |
| 5-2015-02405 | TABLON | 989 |
| 5-2015-02404 | TABLON | 989 |
| 5-2015-02403 | TABLON | 989 |
| 5-2015-02402 | AIRE ACONDICIONADO | 38,014 |
| 5-2015-02401 | AIRE ACONDICIONADO | 38,014 |
| 5-2015-02400 | AIRE ACONDICIONADO | 265,640 |
| 5-2015-02398 | CAMARA | 1,694 |
| 5-2015-02397 | CAMARA | 1,694 |
| 5-2015-02396 | VENTILADOR | 1,624 |
| 5-2015-02395 | VENTILADOR | 1,624 |
| 5-2015-02394 | VENTILADOR | 1,624 |
| 5-2015-02393 | VENTILADOR | 1,624 |
| 5-2015-02392 | VENTILADOR | 1,624 |
| 5-2015-02391 | ENMICADORA | 3,004 |
| 5-2015-02390 | SUMADORA | 602 |
| 5-2015-02389 | SUMADORA | 602 |
| 5-2015-02388 | VENTILADOR | 2,110 |
| 5-2015-02387 | VENTILADOR | 2,110 |
| 5-2015-02386 | VENTILADOR | 2,110 |
| 5-2015-02385 | HORNO MICROONDAS | 1,854 |
| 5-2015-02384 | PIZARRON | 1,690 |
| 5-2015-02383 | CPU | 12,542 |
| 5-2015-02382 | CPU | 12,542 |
| 5-2015-02381 | CPU | 12,542 |
| 5-2015-02379 | CPU | 9,820 |
| 5-2015-02378 | CPU | 9,820 |
| 5-2015-02377 | CPU | 9,820 |
| 5-2015-02376 | CPU | 9,820 |
| 5-2015-02375 | CPU | 9,820 |



INSTITUTO DE CRÉDITO PARA LOS TRABAJADORES AL SERVICIO DEL GOBIERNO DEL ESTADO DE MORELOS
 Relación de Bienes Muebles que Componen su Patrimonio
 Al 31 de diciembre de 2022



| Código | Descripción del Bien Mueble | Valor en libros |
|--------------|-----------------------------|-----------------|
| 5-2015-02374 | CPU | 9,820 |
| 5-2015-02373 | CPU | 9,820 |
| 5-2015-02372 | CPU | 4,332 |
| 5-2015-02370 | CPU | 4,332 |
| 5-2015-02369 | CPU | 4,332 |
| 5-2015-02368 | CPU | 4,332 |
| 5-2015-02367 | CPU | 4,332 |
| 5-2015-02365 | CPU | 4,332 |
| 5-2015-02364 | CPU | 4,332 |
| 5-2015-02363 | CPU | 4,332 |
| 5-2015-02362 | CPU | 4,332 |
| 5-2015-02361 | CPU | 4,332 |
| 5-2015-02359 | CPU | 4,332 |
| 5-2015-02358 | CPU | 4,332 |
| 5-2015-02357 | CPU | 4,332 |
| 5-2015-02356 | CPU | 4,332 |
| 5-2015-02353 | CPU | 4,332 |
| 5-2015-02352 | CPU | 4,332 |
| 5-2015-02350 | CPU | 4,332 |
| 5-2015-02349 | CPU | 4,332 |
| 5-2015-02348 | CPU | 4,332 |
| 5-2015-02347 | CPU | 4,332 |
| 5-2015-02343 | CPU | 4,332 |
| 5-2015-02342 | CPU | 4,332 |
| 5-2015-02340 | CPU | 4,332 |
| 5-2015-02339 | CPU | 4,332 |
| 5-2015-02338 | CPU | 4,332 |
| 5-2015-02336 | CPU | 4,332 |
| 5-2015-02334 | CPU | 4,332 |
| 5-2015-02333 | CPU | 4,332 |
| 5-2015-02332 | CPU | 4,332 |
| 5-2015-02331 | CPU | 4,332 |
| 5-2015-02329 | CPU | 4,332 |
| 5-2015-02325 | CPU | 4,332 |
| 5-2015-02323 | CPU | 4,332 |
| 5-2015-02321 | CPU | 4,332 |
| 5-2015-02319 | NO BREAK | 5,591 |
| 5-2015-02318 | NO BREAK | 5,591 |
| 5-2015-02317 | NO BREAK | 5,591 |
| 5-2015-02316 | NO BREAK | 5,591 |
| 5-2015-02315 | NO BREAK | 5,591 |
| 5-2015-02314 | NO BREAK | 5,591 |
| 5-2015-02313 | NO BREAK | 5,591 |
| 5-2015-02312 | COMPUTADORA | 51,991 |
| 5-2015-02311 | IMPRESORA | 2,784 |
| 5-2015-02309 | LAPTOP | 12,928 |
| 5-2015-02308 | LAPTOP | 12,928 |
| 5-2015-02307 | LAPTOP | 12,928 |
| 5-2015-02306 | LAPTOP | 12,928 |
| 5-2015-02305 | MONITOR | 2,233 |



INSTITUTO DE CRÉDITO PARA LOS TRABAJADORES AL SERVICIO DEL GOBIERNO DEL ESTADO DE MORELOS
 Relación de Bienes Muebles que Componen su Patrimonio
 Al 31 de diciembre de 2022



| Código | Descripción del Bien Mueble | Valor en libros |
|--------------|--|-----------------|
| 5-2015-02304 | MONITOR | 2,233 |
| 5-2015-02303 | MONITOR | 2,233 |
| 5-2015-02302 | MONITOR | 2,233 |
| 5-2015-02301 | MONITOR | 2,233 |
| 5-2015-02300 | MONITOR | 2,233 |
| 5-2015-02299 | MONITOR | 2,233 |
| 5-2015-02298 | MONITOR | 2,233 |
| 5-2015-02297 | MONITOR | 2,233 |
| 5-2015-02296 | MONITOR | 2,233 |
| 5-2015-02295 | MONITOR | 2,233 |
| 5-2015-02294 | MONITOR | 2,233 |
| 5-2015-02291 | MULTIFUNCIONAL | 2,355 |
| 5-2015-02290 | MULTIFUNCIONAL | 2,355 |
| 5-2015-02288 | MULTIFUNCIONAL | 2,355 |
| 5-2015-02287 | IMPRESORA | 3,711 |
| 5-2015-02286 | IMPRESORA | 3,711 |
| 5-2015-02285 | IMPRESORA | 3,711 |
| 5-2015-02284 | IMPRESORA | 3,711 |
| 5-2015-02283 | IMPRESORA | 3,711 |
| 5-2015-02281 | IMPRESORA | 3,967 |
| 5-2015-02278 | IMPRESORA | 3,967 |
| 5-2015-02276 | IPAD | 8,299 |
| 5-2015-02275 | ESCRITORIO | 4,942 |
| 5-2015-02274 | SILLON | 1,502 |
| 5-2015-02273 | ARCHIVERO | 1,949 |
| 5-2015-02272 | LIBRERO | 5,162 |
| 5-2015-02271 | LIBRERO | 5,162 |
| 5-2015-02270 | LIBRERO | 3,079 |
| 5-2015-02269 | LIBRERO | 3,079 |
| 5-2015-02268 | LIBRERO | 3,079 |
| 5-2015-02267 | LIBRERO | 3,079 |
| 5-2015-02266 | LIBRERO | 3,079 |
| 5-2015-02265 | LIBRERO | 3,079 |
| 5-2015-02264 | SILLA | 487 |
| 5-2015-02263 | SILLA | 487 |
| 5-2015-02262 | ARCHIVERO | 2,663 |
| 5-2015-02261 | ARCHIVERO | 2,663 |
| 5-2015-02260 | LIBRERO | 2,743 |
| 5-2015-02259 | LIBRERO | 2,743 |
| 5-2015-02258 | SILLA | 545 |
| 5-2015-02257 | SILLA | 545 |
| 5-2015-02255 | SILLA | 545 |
| 5-2015-02254 | ARCHIVERO | 2,726 |
| 5-2015-02253 | ARCHIVERO | 2,726 |
| 5-2014-03555 | CAMIONETA (GUAYIN, PANEL, ESTACAS-REDILAS) | 177,365 |
| 5-2014-03554 | MOTOCICLETA | 20,490 |
| 5-2014-03553 | MOTOCICLETA | 15,999 |
| 5-2014-03552 | AUTOMOVIL SEDAN | 109,200 |
| 5-2014-03551 | AUTOMOVIL SEDAN | 109,200 |
| 5-2014-03550 | AUTOMOVIL SEDAN | 109,200 |



INSTITUTO DE CRÉDITO PARA LOS TRABAJADORES AL SERVICIO DEL GOBIERNO DEL ESTADO DE MORELOS
 Relación de Bienes Muebles que Componen su Patrimonio
 Al 31 de diciembre de 2022



| Código | Descripción del Bien Mueble | Valor en libros |
|--------------|-----------------------------|-----------------|
| 5-2014-02252 | SIERRA CIRCULAR | 3,600 |
| 5-2014-02251 | LIJADORA | 3,055 |
| 5-2014-02250 | ESCALERA | 7,284 |
| 5-2014-02249 | CORTASETOS | 4,374 |
| 5-2014-02248 | HIDROLAVADORA | 5,618 |
| 5-2014-02247 | SILLON | 41,356 |
| 5-2014-02246 | AIRE ACONDICIONADO | 17,400 |
| 5-2014-02245 | AIRE ACONDICIONADO | 9,396 |
| 5-2014-02244 | AIRE ACONDICIONADO | 22,968 |
| 5-2014-02243 | AIRE ACONDICIONADO | 22,968 |
| 5-2014-02242 | AIRE ACONDICIONADO | 8,642 |
| 5-2014-02241 | PIZARRON | 1,058 |
| 5-2014-02240 | MAQUINA DE ESCRIBIR | 2,859 |
| 5-2014-02238 | PIZARRON | 644 |
| 5-2014-02237 | TRITURADORA DE PAPEL | 3,049 |
| 5-2014-02236 | ASPIRADORA | 543 |
| 5-2014-02234 | CARRO TRANSPORTADOR | 3,550 |
| 5-2014-02233 | PIZARRON | 312 |
| 5-2014-02232 | PIZARRON | 1,183 |
| 5-2014-02231 | VENTILADOR | 1,380 |
| 5-2014-02230 | VENTILADOR | 1,380 |
| 5-2014-02229 | VENTILADOR | 1,380 |
| 5-2014-02227 | MAQUINA DE ESCRIBIR | 1,914 |
| 5-2014-02226 | ASPIRADORA | 699 |
| 5-2014-02225 | HORNO MICROONDAS | 1,489 |
| 5-2014-02224 | GRABADORA | 989 |
| 5-2014-02223 | VENTILADOR | 1,508 |
| 5-2014-02222 | VENTILADOR | 1,508 |
| 5-2014-02221 | VENTILADOR | 1,508 |
| 5-2014-02220 | CAMARA | 1,239 |
| 5-2014-02218 | CAMARA | 1,239 |
| 5-2014-02217 | CAMARA | 1,239 |
| 5-2014-02216 | SERVIDOR | 345,421 |
| 5-2014-02215 | MONITOR | 2,119 |
| 5-2014-02214 | MONITOR | 2,119 |
| 5-2014-02213 | MONITOR | 2,119 |
| 5-2014-02212 | MONITOR | 2,119 |
| 5-2014-02211 | MONITOR | 2,119 |
| 5-2014-02210 | MONITOR | 2,119 |
| 5-2014-02209 | MONITOR | 2,119 |
| 5-2014-02208 | MONITOR | 2,119 |
| 5-2014-02207 | LAPTOP | 15,643 |
| 5-2014-02206 | LAPTOP | 15,643 |
| 5-2014-02205 | LAPTOP | 15,643 |
| 5-2014-02204 | NO BREAK | 3,200 |
| 5-2014-02203 | NO BREAK | 3,200 |
| 5-2014-02202 | NO BREAK | 3,200 |
| 5-2014-02201 | NO BREAK | 3,200 |
| 5-2014-02200 | NO BREAK | 3,200 |
| 5-2014-02198 | NO BREAK | 3,200 |



INSTITUTO DE CRÉDITO PARA LOS TRABAJADORES AL SERVICIO DEL GOBIERNO DEL ESTADO DE MORELOS
Relación de Bienes Muebles que Componen su Patrimonio
Al 31 de diciembre de 2022



| Código | Descripción del Bien Mueble | Valor en libros |
|--------------|-----------------------------|-----------------|
| 5-2014-02196 | NO BREAK | 3,200 |
| 5-2014-02195 | NO BREAK | 3,200 |
| 5-2014-02194 | NO BREAK | 3,200 |
| 5-2014-02193 | NO BREAK | 3,200 |
| 5-2014-02192 | LAPTOP | 16,899 |
| 5-2014-02191 | LECTOR | 2,899 |
| 5-2014-02190 | LECTOR | 2,899 |
| 5-2014-02189 | MULTIFUNCIONAL | 5,680 |
| 5-2014-02186 | IMPRESORA | 6,553 |
| 5-2014-02185 | IMPRESORA | 6,553 |
| 5-2014-02183 | MESA | 5,081 |
| 5-2014-02182 | SILLA | 342 |
| 5-2014-02181 | SILLA | 342 |
| 5-2014-02180 | SILLA | 342 |
| 5-2014-02179 | SILLA | 342 |
| 5-2014-02178 | SILLA | 342 |
| 5-2014-02177 | SILLA | 342 |
| 5-2014-02175 | SILLA | 342 |
| 5-2014-02174 | SILLA | 342 |
| 5-2014-02173 | SILLA | 342 |
| 5-2014-02172 | SILLA | 342 |
| 5-2014-02171 | SILLA | 342 |
| 5-2014-02170 | SILLA | 342 |
| 5-2014-02169 | SILLA | 342 |
| 5-2014-02168 | SILLA | 342 |
| 5-2014-02167 | SILLA | 342 |
| 5-2014-02166 | SILLA | 342 |
| 5-2014-02165 | SILLA | 342 |
| 5-2014-02164 | SILLA | 342 |
| 5-2014-02163 | SILLA | 342 |
| 5-2014-02161 | SILLA | 342 |
| 5-2014-02160 | SILLA | 342 |
| 5-2014-02159 | SILLA | 342 |
| 5-2014-02158 | SILLA | 342 |
| 5-2014-02157 | SILLA | 342 |
| 5-2014-02155 | LIBRERO | 2,703 |
| 5-2014-02154 | ARCHIVERO | 1,661 |
| 5-2014-02153 | MESA | 1,462 |
| 5-2014-02152 | SILLON | 1,216 |
| 5-2014-02145 | BANCO | 2,784 |
| 5-2014-02144 | ANAQUEL | 2,261 |
| 5-2014-02143 | ANAQUEL | 2,261 |
| 5-2014-02142 | ANAQUEL | 2,261 |
| 5-2014-02141 | ANAQUEL | 2,261 |
| 5-2014-02140 | ANAQUEL | 2,261 |
| 5-2014-02139 | ANAQUEL | 2,261 |
| 5-2014-02138 | ANAQUEL | 2,261 |
| 5-2014-02137 | ANAQUEL | 2,261 |
| 5-2014-02136 | ANAQUEL | 2,261 |
| 5-2014-02135 | ANAQUEL | 2,261 |



INSTITUTO DE CRÉDITO PARA LOS TRABAJADORES AL SERVICIO DEL GOBIERNO DEL ESTADO DE MORELOS
 Relación de Bienes Muebles que Componen su Patrimonio
 Al 31 de diciembre de 2022



| Código | Descripción del Bien Mueble | Valor en libros |
|--------------|------------------------------------|-----------------|
| 5-2014-02134 | SILLON | 1,216 |
| 5-2014-02132 | ARCHIVERO | 2,018 |
| 5-2014-02131 | ESCRITORIO | 3,178 |
| 5-2014-02130 | SILLON | 1,479 |
| 5-2014-02129 | SILLON | 1,479 |
| 5-2014-02128 | LOCKER | 1,400 |
| 5-2014-02127 | LOCKER | 1,400 |
| 5-2014-02126 | LOCKER | 1,400 |
| 5-2014-02125 | LOCKER | 1,400 |
| 5-2014-02124 | MESA | 2,035 |
| 5-2013-02123 | SWITCH | 87,140 |
| 5-2013-02122 | BALANCEADOR DE CARGA | 30,000 |
| 5-2013-02120 | TELEFONO | 1,392 |
| 5-2013-02119 | TELEFONO | 1,392 |
| 5-2013-02118 | TELEFONO | 1,392 |
| 5-2013-02117 | TELEFONO | 1,392 |
| 5-2013-02112 | TELEFONO | 1,392 |
| 5-2013-02110 | TELEFONO | 1,392 |
| 5-2013-02106 | TELEFONO | 1,392 |
| 5-2013-02104 | MODULO TELEFONICO | 1,735 |
| 5-2013-02103 | MODULO TELEFONICO | 1,735 |
| 5-2013-02102 | TELEFONO | 2,151 |
| 5-2013-02100 | TELEFONO | 2,151 |
| 5-2013-02099 | TELEFONO | 2,151 |
| 5-2013-02098 | TELEFONO | 2,151 |
| 5-2013-02097 | TELEFONO | 2,151 |
| 5-2013-02096 | TELEFONO | 2,151 |
| 5-2013-02095 | TELEFONO | 2,151 |
| 5-2013-02094 | TELEFONO | 2,151 |
| 5-2013-02091 | TELEFONO | 3,051 |
| 5-2013-02090 | TELEFONO | 3,051 |
| 5-2013-02089 | TELEFONO | 3,051 |
| 5-2013-02088 | AIRE ACONDICIONADO | 8,607 |
| 5-2013-02087 | PIEZA DE MANO | 3,300 |
| 5-2013-02086 | PIEZA DE MANO | 5,081 |
| 5-2013-02085 | PIEZA DE MANO | 3,364 |
| 5-2013-02084 | UNIDAD ULTRASONICA PARA PROFILAXIS | 6,844 |
| 5-2013-02082 | UNIDAD DENTAL | 56,840 |
| 5-2013-02080 | SUMADORA | 1,018 |
| 5-2013-02078 | CAMARA | 9,258 |
| 5-2013-02077 | TANQUE SOLAR | 11,253 |
| 5-2013-02076 | TANQUE SOLAR | 11,253 |
| 5-2013-02075 | PANTALLA DE PLASMA | 22,949 |
| 5-2013-02073 | FRIGOBAR | 2,199 |
| 5-2013-02072 | GRABADORA | 3,970 |
| 5-2013-02071 | GRABADORA | 2,958 |
| 5-2013-02067 | SCANNER | 5,162 |
| 5-2013-02063 | IMPRESORA | 6,902 |
| 5-2013-02062 | UNIDAD DE ALMACENAMIENTO | 165,829 |
| 5-2013-02061 | CAMA PLANA | 7,705 |



INSTITUTO DE CRÉDITO PARA LOS TRABAJADORES AL SERVICIO DEL GOBIERNO DEL ESTADO DE MORELOS
Relación de Bienes Muebles que Componen su Patrimonio
Al 31 de diciembre de 2022



| Código | Descripción del Bien Mueble | Valor en libros |
|--------------|-----------------------------|-----------------|
| 5-2013-02060 | SCANNER | 79,124 |
| 5-2013-02059 | MULTIFUNCIONAL | 7,887 |
| 5-2013-02051 | NO BREAK | 4,386 |
| 5-2013-02050 | NO BREAK | 4,386 |
| 5-2013-02049 | NO BREAK | 4,386 |
| 5-2013-02048 | NO BREAK | 4,386 |
| 5-2013-02047 | NO BREAK | 4,386 |
| 5-2013-02046 | NO BREAK | 4,386 |
| 5-2013-02045 | NO BREAK | 4,386 |
| 5-2013-02044 | NO BREAK | 4,386 |
| 5-2013-02043 | NO BREAK | 4,386 |
| 5-2013-02042 | NO BREAK | 4,386 |
| 5-2013-02041 | NO BREAK | 4,386 |
| 5-2013-02040 | NO BREAK | 4,386 |
| 5-2013-02038 | NO BREAK | 4,386 |
| 5-2013-02037 | NO BREAK | 4,386 |
| 5-2013-02036 | NO BREAK | 4,386 |
| 5-2013-02035 | NO BREAK | 4,386 |
| 5-2013-02034 | NO BREAK | 4,386 |
| 5-2013-02033 | NO BREAK | 4,386 |
| 5-2013-02032 | NO BREAK | 4,386 |
| 5-2013-02031 | NO BREAK | 4,386 |
| 5-2013-02030 | NO BREAK | 4,386 |
| 5-2013-02028 | NO BREAK | 4,386 |
| 5-2013-02027 | CPU | 7,692 |
| 5-2013-02026 | CPU | 7,692 |
| 5-2013-02024 | CPU | 7,692 |
| 5-2013-02023 | CPU | 7,692 |
| 5-2013-02022 | CPU | 7,692 |
| 5-2013-02020 | CPU | 7,692 |
| 5-2013-02019 | CPU | 7,692 |
| 5-2013-02018 | CPU | 7,692 |
| 5-2013-02017 | CPU | 7,692 |
| 5-2013-02016 | CPU | 7,692 |
| 5-2013-02015 | CPU | 7,692 |
| 5-2013-02014 | CPU | 7,692 |
| 5-2013-02013 | CPU | 7,692 |
| 5-2013-02012 | CPU | 7,692 |
| 5-2013-02011 | CPU | 7,692 |
| 5-2013-02010 | CPU | 7,692 |
| 5-2013-02009 | CPU | 7,692 |
| 5-2013-02008 | CPU | 7,692 |
| 5-2013-02007 | CPU | 7,692 |
| 5-2013-02006 | CPU | 7,692 |
| 5-2013-02005 | CPU | 7,692 |
| 5-2013-02004 | CPU | 7,692 |
| 5-2013-02003 | CPU | 7,692 |
| 5-2013-02002 | CPU | 7,692 |
| 5-2013-01999 | CPU | 7,692 |
| 5-2013-01995 | IPAD | 14,663 |



INSTITUTO DE CRÉDITO PARA LOS TRABAJADORES AL SERVICIO DEL GOBIERNO DEL ESTADO DE MORELOS
Relación de Bienes Muebles que Componen su Patrimonio
Al 31 de diciembre de 2022



| Código | Descripción del Bien Mueble | Valor en libros |
|--------------|-----------------------------|-----------------|
| 5-2013-01994 | IPAD | 14,663 |
| 5-2013-01992 | NO BREAK | 3,827 |
| 5-2013-01988 | VIDEOCAMARA | 2,331 |
| 5-2013-01987 | VIDEOCAMARA | 2,331 |
| 5-2013-01986 | VIDEOCAMARA | 2,331 |
| 5-2013-01985 | VIDEOCAMARA | 2,331 |
| 5-2013-01984 | VIDEOCAMARA | 2,331 |
| 5-2013-01983 | VIDEOCAMARA | 2,331 |
| 5-2013-01982 | VIDEOCAMARA | 2,331 |
| 5-2013-01981 | VIDEOCAMARA | 2,331 |
| 5-2013-01980 | VIDEOCAMARA | 2,331 |
| 5-2013-01979 | VIDEOCAMARA | 2,331 |
| 5-2013-01978 | VIDEOCAMARA | 2,331 |
| 5-2013-01977 | VIDEOCAMARA | 2,331 |
| 5-2013-01976 | VIDEOCAMARA | 2,331 |
| 5-2013-01975 | VIDEOCAMARA | 2,331 |
| 5-2013-01974 | VIDEOCAMARA | 2,331 |
| 5-2013-01973 | VIDEOCAMARA | 2,331 |
| 5-2013-01972 | VIDEOCAMARA | 2,331 |
| 5-2013-01970 | VIDEOCAMARA | 2,331 |
| 5-2013-01968 | VIDEOCAMARA | 2,331 |
| 5-2013-01967 | VIDEOCAMARA | 2,331 |
| 5-2013-01965 | SILLA | 869 |
| 5-2013-01963 | SILLON | 3,479 |
| 5-2012-01962 | SWITCH | 37,559 |
| 5-2012-01961 | AIRE ACONDICIONADO | 15,500 |
| 5-2012-01960 | ENGARGOLADORA | 9,500 |
| 5-2012-01959 | CAMARA | 5,336 |
| 5-2012-01958 | VENTILADOR | 1,423 |
| 5-2012-01956 | VENTILADOR | 1,423 |
| 5-2012-01955 | VENTILADOR | 1,423 |
| 5-2012-01954 | VENTILADOR | 1,423 |
| 5-2012-01953 | VENTILADOR | 1,423 |
| 5-2012-01952 | VENTILADOR | 1,423 |
| 5-2012-01951 | VENTILADOR | 860 |
| 5-2012-01949 | LECTOR | 2,785 |
| 5-2012-01948 | LECTOR | 2,785 |
| 5-2012-01947 | LECTOR | 2,785 |
| 5-2012-01944 | LECTOR | 5,107 |
| 5-2012-01943 | SERVIDOR | 348,050 |
| 5-2012-01942 | KIOSCO | 57,745 |
| 5-2012-01938 | CPU | 725 |
| 5-2012-01930 | SILLA | 1,276 |
| 5-2012-01929 | SILLA | 1,276 |
| 5-2012-01928 | SILLON | 2,552 |
| 5-2012-01925 | SILLON | 2,552 |
| 5-2012-01924 | SILLON | 2,552 |
| 5-2012-01923 | SILLON | 2,552 |
| 5-2012-01915 | SILLA | 1,137 |
| 5-2012-01913 | SILLA | 1,137 |



INSTITUTO DE CRÉDITO PARA LOS TRABAJADORES AL SERVICIO DEL GOBIERNO DEL ESTADO DE MORELOS
 Relación de Bienes Muebles que Componen su Patrimonio
 Al 31 de diciembre de 2022



| Código | Descripción del Bien Mueble | Valor en libros |
|--------------|-----------------------------|-----------------|
| 5-2012-01909 | SILLA | 1,137 |
| 5-2012-01907 | SILLA | 138 |
| 5-2012-01906 | SILLA | 138 |
| 5-2012-01905 | SILLA | 138 |
| 5-2012-01904 | SILLA | 138 |
| 5-2012-01903 | SILLA | 138 |
| 5-2012-01902 | SILLA | 138 |
| 5-2012-01901 | SILLA | 138 |
| 5-2012-01900 | SILLA | 138 |
| 5-2012-01899 | SILLA | 138 |
| 5-2012-01897 | SILLA | 138 |
| 5-2012-01896 | SILLA | 138 |
| 5-2012-01894 | SILLA | 138 |
| 5-2012-01893 | SILLA | 138 |
| 5-2012-01892 | SILLA | 138 |
| 5-2012-01891 | SILLA | 138 |
| 5-2012-01890 | SILLA | 138 |
| 5-2012-01889 | SILLA | 138 |
| 5-2012-01887 | TABLON | 970 |
| 5-2012-01886 | TABLON | 970 |
| 5-2012-01880 | SILLA | 916 |
| 5-2012-01878 | SILLA | 916 |
| 5-2012-01877 | SILLA | 916 |
| 5-2012-01875 | SILLA | 916 |
| 5-2012-01873 | SILLA | 916 |
| 5-2012-01872 | SILLON | 2,941 |
| 5-2012-01869 | SILLA | 604 |
| 5-2012-01868 | SILLA | 604 |
| 5-2012-01867 | SILLA | 604 |
| 5-2012-01866 | SILLA | 604 |
| 5-2012-01865 | SILLA | 604 |
| 5-2012-01864 | SILLA | 604 |
| 5-2012-01863 | SILLA | 604 |
| 5-2012-01862 | SILLA | 604 |
| 5-2012-01861 | SILLA | 604 |
| 5-2012-01859 | SILLA | 604 |
| 5-2012-01858 | SILLA | 604 |
| 5-2012-01857 | SILLA | 2,293 |
| 5-2012-01856 | SILLON | 9,687 |
| 5-2011-01855 | COMPRESOR | 2,479 |
| 5-2011-01854 | TALADRO | 1,999 |
| 5-2011-01853 | ROTMARTILLO | 768 |
| 5-2011-01852 | ESMERILADORA | 1,265 |
| 5-2011-01851 | DESBROZADORA | 2,169 |
| 5-2011-01850 | HIDROLAVADORA | 4,719 |
| 5-2011-01849 | PODADORA | 6,319 |
| 5-2011-01847 | EXTINGUIDOR | 336 |
| 5-2011-01846 | EXTINGUIDOR | 336 |
| 5-2011-01845 | EXTINGUIDOR | 336 |
| 5-2011-01844 | EXTINGUIDOR | 1,879 |



INSTITUTO DE CRÉDITO PARA LOS TRABAJADORES AL SERVICIO DEL GOBIERNO DEL ESTADO DE MORELOS
 Relación de Bienes Muebles que Componen su Patrimonio
 Al 31 de diciembre de 2022



| Código | Descripción del Bien Mueble | Valor en libros |
|--------------|------------------------------------|-----------------|
| 5-2011-01843 | EXTINGUIDOR | 1,879 |
| 5-2011-01842 | EXTINGUIDOR | 1,879 |
| 5-2011-01841 | EXTINGUIDOR | 1,879 |
| 5-2011-01840 | EXTINGUIDOR | 1,879 |
| 5-2011-01839 | EXTINGUIDOR | 1,879 |
| 5-2011-01838 | EXTINGUIDOR | 1,879 |
| 5-2011-01837 | EXTINGUIDOR | 342 |
| 5-2011-01836 | EXTINGUIDOR | 1,682 |
| 5-2011-01835 | ESTUCHE DE DIAGNOSTICO OPTOMETRICO | 3,631 |
| 5-2011-01834 | LAMPARA | 33,005 |
| 5-2011-01833 | VENTILADOR | 1,276 |
| 5-2011-01832 | SUMADORA | 1,218 |
| 5-2011-01831 | SUMADORA | 1,218 |
| 5-2011-01828 | VENTILADOR | 1,148 |
| 5-2011-01827 | VENTILADOR | 1,148 |
| 5-2011-01826 | VENTILADOR | 1,148 |
| 5-2011-01825 | VENTILADOR | 1,148 |
| 5-2011-01824 | VENTILADOR | 1,148 |
| 5-2011-01823 | VENTILADOR | 1,148 |
| 5-2011-01820 | VENTILADOR | 1,276 |
| 5-2011-01817 | VENTILADOR | 1,276 |
| 5-2011-01816 | VENTILADOR | 1,276 |
| 5-2011-01815 | VENTILADOR | 1,276 |
| 5-2011-01814 | VENTILADOR | 1,276 |
| 5-2011-01812 | VENTILADOR | 1,276 |
| 5-2011-01811 | VENTILADOR | 1,276 |
| 5-2011-01810 | VENTILADOR | 1,276 |
| 5-2011-01809 | SOPORTE | 1,032 |
| 5-2011-01807 | PANTALLA DE PLASMA | 7,528 |
| 5-2011-01806 | CONTADORA DE BILLETES | 7,076 |
| 5-2011-01805 | RELOJ CHECADOR | 4,396 |
| 5-2011-01804 | DISPENSADOR DE AGUA | 3,480 |
| 5-2011-01803 | CAJA FUERTE | 6,380 |
| 5-2011-01802 | SOPORTE | 751 |
| 5-2011-01801 | SOPORTE | 751 |
| 5-2011-01800 | SOPORTE | 751 |
| 5-2011-01799 | PANTALLA DE PLASMA | 11,492 |
| 5-2011-01798 | PANTALLA DE PLASMA | 11,492 |
| 5-2011-01797 | PANTALLA DE PLASMA | 11,492 |
| 5-2011-01796 | LECTOR | 10,004 |
| 5-2011-01793 | CPU | 663 |
| 5-2011-01792 | CPU | 663 |
| 5-2011-01791 | CPU | 798 |
| 5-2011-01790 | CPU | 798 |
| 5-2011-01789 | CPU | 798 |
| 5-2011-01788 | CPU | 798 |
| 5-2011-01787 | CPU | 798 |
| 5-2011-01786 | CPU | 798 |
| 5-2011-01785 | CPU | 798 |
| 5-2011-01784 | CPU | 798 |



INSTITUTO DE CRÉDITO PARA LOS TRABAJADORES AL SERVICIO DEL GOBIERNO DEL ESTADO DE MORELOS
Relación de Bienes Muebles que Componen su Patrimonio
Al 31 de diciembre de 2022



| Código | Descripción del Bien Mueble | Valor en libros |
|--------------|-----------------------------|-----------------|
| 5-2011-01783 | MONITOR | 1,893 |
| 5-2011-01782 | MONITOR | 1,893 |
| 5-2011-01781 | MONITOR | 1,893 |
| 5-2011-01780 | MONITOR | 1,893 |
| 5-2011-01779 | MONITOR | 1,893 |
| 5-2011-01778 | MONITOR | 1,893 |
| 5-2011-01777 | MONITOR | 1,893 |
| 5-2011-01776 | MONITOR | 1,893 |
| 5-2011-01775 | MONITOR | 1,893 |
| 5-2011-01774 | MONITOR | 1,893 |
| 5-2011-01773 | MONITOR | 1,893 |
| 5-2011-01772 | MONITOR | 1,893 |
| 5-2011-01771 | VIDEO PROYECTOR | 8,377 |
| 5-2011-01758 | NO BREAK | 3,639 |
| 5-2011-01748 | MONITOR | 2,050 |
| 5-2011-01744 | CPU | 1,199 |
| 5-2011-01739 | CPU | 1,199 |
| 5-2011-01738 | CPU | 1,199 |
| 5-2011-01736 | CPU | 1,199 |
| 5-2011-01735 | CPU | 1,199 |
| 5-2011-01734 | CPU | 1,199 |
| 5-2011-01724 | IMPRESORA | 8,092 |
| 5-2011-01713 | SCANNER | 3,485 |
| 5-2011-01699 | NO BREAK | 3,015 |
| 5-2011-01680 | NO BREAK | 1,762 |
| 5-2011-01679 | CPU | 476 |
| 5-2011-01672 | CPU | 610 |
| 5-2011-01668 | CPU | 610 |
| 5-2011-01666 | CPU | 610 |
| 5-2011-01662 | CPU | 610 |
| 5-2011-01659 | CPU | 610 |
| 5-2011-01645 | MONITOR | 2,252 |
| 5-2011-01644 | MONITOR | 2,252 |
| 5-2011-01643 | MONITOR | 2,252 |
| 5-2011-01642 | MONITOR | 2,252 |
| 5-2011-01641 | MONITOR | 2,252 |
| 5-2011-01640 | MONITOR | 2,252 |
| 5-2011-01639 | MONITOR | 2,252 |
| 5-2011-01638 | MONITOR | 2,252 |
| 5-2011-01637 | MONITOR | 2,252 |
| 5-2011-01636 | MONITOR | 2,252 |
| 5-2011-01635 | MONITOR | 2,252 |
| 5-2011-01634 | MONITOR | 2,252 |
| 5-2011-01633 | MONITOR | 2,252 |
| 5-2011-01632 | MONITOR | 2,252 |
| 5-2011-01631 | MONITOR | 2,252 |
| 5-2011-01630 | MONITOR | 2,252 |
| 5-2011-01629 | MONITOR | 2,252 |
| 5-2011-01628 | MONITOR | 2,252 |
| 5-2011-01626 | MONITOR | 2,252 |



INSTITUTO DE CRÉDITO PARA LOS TRABAJADORES AL SERVICIO DEL GOBIERNO DEL ESTADO DE MORELOS
Relación de Bienes Muebles que Componen su Patrimonio
Al 31 de diciembre de 2022



| Código | Descripción del Bien Mueble | Valor en libros |
|--------------|------------------------------------|-----------------|
| 5-2011-01625 | LAPTOP | 28,931 |
| 5-2011-01624 | LAPTOP | 28,931 |
| 5-2011-01623 | LAPTOP | 28,931 |
| 5-2011-01622 | MULTIFUNCIONAL | 2,252 |
| 5-2011-01621 | BASCULA | 3,434 |
| 5-2011-01620 | MESA | 3,025 |
| 5-2011-01619 | CUBETA DE ACERO | 789 |
| 5-2011-01618 | BIOMBO | 1,563 |
| 5-2011-01617 | SILLA RUEDAS | 2,088 |
| 5-2011-01616 | CARRO DE CURACIONES | 2,283 |
| 5-2011-01615 | BANCO | 508 |
| 5-2011-01614 | MESA | 1,137 |
| 5-2011-01613 | BANCO | 684 |
| 5-2011-01612 | VITRINA | 2,239 |
| 5-2011-01611 | DISPENSADOR DE AGUA | 4,385 |
| 5-2011-01608 | DISPENSADOR DE AGUA | 4,385 |
| 5-2011-01607 | BANCA | 5,954 |
| 5-2011-01606 | BANCA | 5,954 |
| 5-2011-01605 | BANCA | 5,954 |
| 5-2011-01604 | LOCKER | 2,517 |
| 5-2011-01603 | PANTALLA CON TRIPIE PARA PROYECTOR | 2,777 |
| 5-2011-01602 | REFRIGERADOR | 6,983 |
| 5-2011-01601 | MESA | 2,525 |
| 5-2011-01600 | MESA | 2,525 |
| 5-2011-01599 | MESA | 2,525 |
| 5-2011-01598 | MESA | 2,525 |
| 5-2011-01597 | PANTALLA DE PLASMA | 12,500 |
| 5-2011-01596 | MESA | 7,274 |
| 5-2011-01595 | SILLON | 6,455 |
| 5-2011-01594 | SILLON | 6,455 |
| 5-2011-01593 | ANAQUEL | 978 |
| 5-2011-01592 | ANAQUEL | 978 |
| 5-2011-01591 | ANAQUEL | 978 |
| 5-2011-01590 | SILLA | 604 |
| 5-2011-01587 | SILLA | 604 |
| 5-2011-01586 | SILLA | 604 |
| 5-2011-01585 | SILLA | 604 |
| 5-2011-01583 | SILLA | 604 |
| 5-2011-01581 | SILLA | 604 |
| 5-2011-01579 | SILLA | 604 |
| 5-2011-01578 | SILLA | 604 |
| 5-2011-01576 | SILLA | 604 |
| 5-2011-01574 | SILLA | 604 |
| 5-2011-01573 | SILLA | 604 |
| 5-2011-01572 | SILLA | 604 |
| 5-2011-01571 | SILLA | 604 |
| 5-2011-01568 | SILLA | 604 |
| 5-2011-01566 | SILLA | 604 |
| 5-2011-01565 | SILLA | 604 |
| 5-2011-01564 | SILLA | 604 |



INSTITUTO DE CRÉDITO PARA LOS TRABAJADORES AL SERVICIO DEL GOBIERNO DEL ESTADO DE MORELOS
Relación de Bienes Muebles que Componen su Patrimonio
Al 31 de diciembre de 2022



| Código | Descripción del Bien Mueble | Valor en libros |
|--------------|-----------------------------|-----------------|
| 5-2011-01563 | SILLA | 604 |
| 5-2011-01562 | SILLA | 604 |
| 5-2011-01560 | SILLA | 604 |
| 5-2011-01559 | SILLA | 604 |
| 5-2011-01558 | SILLA | 604 |
| 5-2011-01557 | SILLA | 604 |
| 5-2011-01556 | SILLA | 604 |
| 5-2011-01554 | SILLA | 604 |
| 5-2011-01553 | SILLA | 604 |
| 5-2011-01552 | SILLA | 604 |
| 5-2011-01550 | SILLA | 604 |
| 5-2011-01547 | SILLA | 604 |
| 5-2011-01546 | SILLA | 604 |
| 5-2011-01545 | SILLA | 604 |
| 5-2011-01543 | SILLA | 604 |
| 5-2011-01542 | SILLA | 604 |
| 5-2011-01541 | SILLA | 604 |
| 5-2011-01540 | BANCO | 1,049 |
| 5-2011-01539 | BANCO | 1,049 |
| 5-2011-01538 | BANCO | 1,049 |
| 5-2011-01537 | BANCO | 1,049 |
| 5-2011-01536 | BANCO | 1,049 |
| 5-2011-01535 | TABLON | 1,108 |
| 5-2011-01534 | TABLON | 1,108 |
| 5-2011-01533 | TABLON | 1,949 |
| 5-2011-01532 | TABLON | 1,949 |
| 5-2011-01531 | MESA | 1,025 |
| 5-2011-01530 | MESA | 1,025 |
| 5-2011-01529 | MESA | 1,025 |
| 5-2011-01528 | MESA | 1,025 |
| 5-2011-01527 | SILLA | 1,330 |
| 5-2011-01526 | SILLA | 1,330 |
| 5-2011-01525 | SILLA | 1,330 |
| 5-2011-01524 | SILLA | 1,330 |
| 5-2011-01523 | SILLA | 1,330 |
| 5-2011-01522 | SILLA | 1,330 |
| 5-2011-01521 | SILLA | 1,330 |
| 5-2011-01520 | SILLA | 1,330 |
| 5-2011-01519 | SILLA | 1,330 |
| 5-2011-01518 | MESA | 1,516 |
| 5-2011-01517 | MESA | 1,516 |
| 5-2011-01516 | MESA | 1,516 |
| 5-2011-01515 | MESA | 1,516 |
| 5-2011-01514 | MESA | 1,516 |
| 5-2011-01513 | MESA | 1,516 |
| 5-2011-01512 | MESA | 1,516 |
| 5-2011-01511 | MESA | 1,516 |
| 5-2011-01510 | SILLON | 3,457 |
| 5-2011-01509 | SILLA | 2,293 |
| 5-2011-01508 | SILLA | 2,293 |



INSTITUTO DE CRÉDITO PARA LOS TRABAJADORES AL SERVICIO DEL GOBIERNO DEL ESTADO DE MORELOS
 Relación de Bienes Muebles que Componen su Patrimonio
 Al 31 de diciembre de 2022



| Código | Descripción del Bien Mueble | Valor en libros |
|--------------|-----------------------------|-----------------|
| 5-2011-01507 | SILLA | 2,293 |
| 5-2011-01506 | SILLA | 2,293 |
| 5-2011-01505 | SILLA | 2,293 |
| 5-2011-01504 | SILLA | 2,293 |
| 5-2011-01502 | SILLA | 2,293 |
| 5-2011-01501 | SILLA | 2,293 |
| 5-2011-01500 | SILLA | 2,293 |
| 5-2011-01499 | SILLA | 2,293 |
| 5-2011-01493 | SILLA | 2,293 |
| 5-2011-01492 | SILLA | 2,293 |
| 5-2011-01491 | SILLA | 2,293 |
| 5-2011-01490 | ARCHIVERO | 1,834 |
| 5-2011-01489 | ARCHIVERO | 1,834 |
| 5-2011-01488 | ARCHIVERO | 1,834 |
| 5-2011-01487 | ARCHIVERO | 1,834 |
| 5-2011-01486 | ARCHIVERO | 1,834 |
| 5-2011-01485 | ARCHIVERO | 1,834 |
| 5-2011-01484 | ARCHIVERO | 1,834 |
| 5-2011-01483 | SILLON | 2,309 |
| 5-2011-01482 | SILLON | 2,309 |
| 5-2011-01481 | SILLON | 9,687 |
| 5-2011-01480 | SILLON | 9,687 |
| 5-2011-01479 | ESCRITORIO | 2,563 |
| 5-2011-01478 | ESCRITORIO | 2,563 |
| 5-2011-01477 | ARCHIVERO | 5,548 |
| 5-2011-01476 | ARCHIVERO | 5,548 |
| 5-2011-01475 | ARCHIVERO | 2,941 |
| 5-2011-01474 | ARCHIVERO | 2,941 |
| 5-2011-01473 | ARCHIVERO | 2,941 |
| 5-2011-01472 | ARCHIVERO | 2,941 |
| 5-2011-01471 | ESCRITORIO | 4,026 |
| 5-2011-01470 | ESCRITORIO | 4,026 |
| 5-2011-01469 | ESCRITORIO | 4,026 |
| 5-2011-01468 | ESCRITORIO | 4,026 |
| 5-2011-01467 | ESCRITORIO | 4,026 |
| 5-2011-01466 | ESCRITORIO | 4,026 |
| 5-2011-01465 | ESCRITORIO | 4,026 |
| 5-2011-01464 | SILLON | 8,454 |
| 5-2011-01463 | ARMARIO | 7,425 |
| 5-2011-01462 | ESCRITORIO | 19,069 |
| 5-2011-01461 | ARCHIVERO | 4,362 |
| 5-2011-01451 | ARCHIVERO | 4,362 |
| 5-2011-01449 | ARCHIVERO | 4,362 |
| 5-2011-01447 | ARCHIVERO | 4,362 |
| 5-2011-01446 | ARCHIVERO | 4,362 |
| 5-2011-01445 | ARCHIVERO | 4,362 |
| 5-2011-01443 | ARCHIVERO | 4,362 |
| 5-2011-01442 | ANAQUEL | 1,578 |
| 5-2011-01441 | ANAQUEL | 1,578 |
| 5-2011-01440 | ANAQUEL | 1,578 |



INSTITUTO DE CRÉDITO PARA LOS TRABAJADORES AL SERVICIO DEL GOBIERNO DEL ESTADO DE MORELOS
 Relación de Bienes Muebles que Componen su Patrimonio
 Al 31 de diciembre de 2022



| Código | Descripción del Bien Mueble | Valor en libros |
|--------------|-----------------------------|-----------------|
| 5-2011-01439 | ANAQUEL | 1,578 |
| 5-2011-01438 | ANAQUEL | 1,717 |
| 5-2011-01437 | ANAQUEL | 1,717 |
| 5-2011-01436 | ANAQUEL | 1,717 |
| 5-2011-01435 | ANAQUEL | 1,717 |
| 5-2011-01434 | RACK | 4,524 |
| 5-2011-01433 | RACK | 4,524 |
| 5-2011-01432 | RACK | 4,524 |
| 5-2011-01431 | RACK | 4,524 |
| 5-2011-01430 | RACK | 4,524 |
| 5-2011-01429 | RACK | 4,524 |
| 5-2011-01428 | RACK | 4,524 |
| 5-2011-01426 | ARCHIVERO | 4,362 |
| 5-2011-01425 | ARCHIVERO | 4,362 |
| 5-2011-01423 | ARCHIVERO | 4,362 |
| 5-2011-01422 | ARCHIVERO | 4,362 |
| 5-2011-01421 | SILLON | 1,856 |
| 5-2011-01420 | ANAQUEL | 4,524 |
| 5-2011-01419 | ANAQUEL | 4,524 |
| 5-2011-01418 | ANAQUEL | 4,524 |
| 5-2011-01417 | ANAQUEL | 4,524 |
| 5-2011-01416 | ANAQUEL | 4,524 |
| 5-2011-01415 | ANAQUEL | 4,524 |
| 5-2011-01414 | ANAQUEL | 4,524 |
| 5-2011-01413 | ANAQUEL | 4,524 |
| 5-2011-01412 | ANAQUEL | 4,524 |
| 5-2011-01411 | ANAQUEL | 4,524 |
| 5-2011-01409 | MESA | 1,972 |
| 5-2011-01408 | SILLON | 3,712 |
| 5-2011-01406 | SILLA | 858 |
| 5-2011-01405 | SILLA | 858 |
| 5-2011-01404 | SILLA | 858 |
| 5-2011-01403 | SILLA | 858 |
| 5-2011-01402 | SILLA | 858 |
| 5-2011-01401 | SILLA | 858 |
| 5-2011-01400 | SILLA | 858 |
| 5-2011-01399 | SILLA | 858 |
| 5-2011-01398 | SILLA | 858 |
| 5-2011-01397 | SILLA | 858 |
| 5-2011-01396 | SILLA | 858 |
| 5-2011-01395 | SILLA | 858 |
| 5-2011-01394 | SILLA | 858 |
| 5-2011-01393 | SILLA | 858 |
| 5-2011-01392 | SILLA | 858 |
| 5-2011-01389 | SILLA | 858 |
| 5-2011-01388 | SILLA | 858 |
| 5-2011-01387 | SILLA | 858 |
| 5-2011-01381 | MESA | 1,369 |
| 5-2011-01379 | MESA | 1,369 |
| 5-2011-01377 | MUEBLE DE RECEPCIÓN | 9,512 |



INSTITUTO DE CRÉDITO PARA LOS TRABAJADORES AL SERVICIO DEL GOBIERNO DEL ESTADO DE MORELOS
 Relación de Bienes Muebles que Componen su Patrimonio
 Al 31 de diciembre de 2022



| Código | Descripción del Bien Mueble | Valor en libros |
|--------------|------------------------------------|-----------------|
| 5-2011-01376 | MAQUINA DE ESCRIBIR | 2,285 |
| 5-2011-01375 | LIBRERO | 2,436 |
| 5-2011-01374 | LIBRERO | 2,436 |
| 5-2011-01373 | LIBRERO | 2,436 |
| 5-2011-01372 | MAMPARA | 2,784 |
| 5-2011-01370 | SILLA | 927 |
| 5-2011-01355 | ARCHIVERO | 3,747 |
| 5-2011-01354 | ARCHIVERO | 1,404 |
| 5-2011-01353 | ARCHIVERO | 1,404 |
| 5-2011-01352 | ARCHIVERO | 1,404 |
| 5-2011-01351 | ARCHIVERO | 1,404 |
| 5-2011-01350 | ESCRITORIO | 4,130 |
| 5-2011-01349 | ESCRITORIO | 4,130 |
| 5-2011-01348 | ESCRITORIO | 4,130 |
| 5-2010-01347 | TELEFONO | 3,603 |
| 5-2010-01344 | TELEFONO | 2,569 |
| 5-2010-01340 | TELEFONO | 2,569 |
| 5-2010-01339 | TELEFONO | 6,818 |
| 5-2010-01338 | TELEFONO | 6,818 |
| 5-2010-01337 | TELEFONO | 3,236 |
| 5-2010-01335 | DESBROZADORA | 4,176 |
| 5-2010-01332 | EXTINGUIDOR | 342 |
| 5-2010-01331 | EXTINGUIDOR | 342 |
| 5-2010-01330 | EXTINGUIDOR | 2,210 |
| 5-2010-01329 | EXTINGUIDOR | 2,210 |
| 5-2010-01327 | SUMADORA | 1,334 |
| 5-2010-01325 | BOCINA | 4,422 |
| 5-2010-01324 | BOCINA | 4,422 |
| 5-2010-01323 | MICROFONO | 9,530 |
| 5-2010-01322 | MICROFONO | 6,385 |
| 5-2010-01321 | MICROFONO | 6,385 |
| 5-2010-01320 | MICROFONO | 6,385 |
| 5-2010-01319 | MICROFONO | 6,385 |
| 5-2010-01318 | MICROFONO | 6,385 |
| 5-2010-01317 | MICROFONO | 6,385 |
| 5-2010-01316 | MICROFONO | 6,385 |
| 5-2010-01315 | MICROFONO | 6,385 |
| 5-2010-01314 | MICROFONO | 6,385 |
| 5-2010-01313 | MICROFONO | 6,385 |
| 5-2010-01312 | MICROFONO | 6,385 |
| 5-2010-01311 | MICROFONO | 6,385 |
| 5-2010-01309 | MICROFONO | 6,385 |
| 5-2010-01308 | MICROFONO | 6,385 |
| 5-2010-01307 | CONTROL DE OPERACION DE MICROFONIA | 21,195 |
| 5-2010-01305 | MAQUINA DE ESCRIBIR | 2,308 |
| 5-2010-01303 | SUMADORA | 1,148 |
| 5-2010-01301 | CONTADORA DE BILLETES | 6,716 |
| 5-2010-01296 | DISPENSADOR DE AGUA | 2,993 |
| 5-2010-01295 | CAJA FUERTE | 5,580 |
| 5-2010-01294 | CAJA FUERTE | 5,580 |



INSTITUTO DE CRÉDITO PARA LOS TRABAJADORES AL SERVICIO DEL GOBIERNO DEL ESTADO DE MORELOS
Relación de Bienes Muebles que Componen su Patrimonio
Al 31 de diciembre de 2022



| Código | Descripción del Bien Mueble | Valor en libros |
|--------------|-------------------------------|-----------------|
| 5-2010-01293 | BOTE DE PLASTICO CON RUEDAS | 3,364 |
| 5-2010-01292 | BOTE DE PLASTICO CON RUEDAS | 3,364 |
| 5-2010-01291 | BOTE DE PLASTICO CON RUEDAS | 3,364 |
| 5-2010-01290 | DEPOSITOS DE ACERO INOXIDABLE | 7,772 |
| 5-2010-01288 | DEPOSITOS DE ACERO INOXIDABLE | 7,772 |
| 5-2010-01287 | DEPOSITOS DE ACERO INOXIDABLE | 7,772 |
| 5-2010-01286 | DEPOSITOS DE ACERO INOXIDABLE | 7,772 |
| 5-2010-01285 | DEPOSITOS DE ACERO INOXIDABLE | 7,772 |
| 5-2010-01284 | DEPOSITOS DE ACERO INOXIDABLE | 7,772 |
| 5-2010-01283 | DEPOSITOS DE ACERO INOXIDABLE | 7,772 |
| 5-2010-01282 | DEPOSITOS DE ACERO INOXIDABLE | 7,772 |
| 5-2010-01281 | FRIGOBAR | 3,642 |
| 5-2010-01280 | MONITOR | 3,751 |
| 5-2010-01279 | MONITOR | 3,751 |
| 5-2010-01278 | MAC MINI | 24,802 |
| 5-2010-01277 | LAPTOP | 30,777 |
| 5-2010-01276 | LAPTOP | 30,777 |
| 5-2010-01275 | LAPTOP | 14,759 |
| 5-2010-01263 | CPU | 7,765 |
| 5-2010-01256 | IMPRESORA | 2,753 |
| 5-2010-01254 | IMPRESORA | 2,753 |
| 5-2010-01253 | IMPRESORA | 2,753 |
| 5-2010-01249 | IMPRESORA | 6,892 |
| 5-2010-01238 | CPU | 8,178 |
| 5-2010-01231 | MONITOR | 1,775 |
| 5-2010-01230 | MONITOR | 1,775 |
| 5-2010-01229 | MONITOR | 1,775 |
| 5-2010-01228 | MONITOR | 1,775 |
| 5-2010-01226 | MONITOR | 1,775 |
| 5-2010-01224 | MONITOR | 1,775 |
| 5-2010-01223 | MONITOR | 1,775 |
| 5-2010-01222 | MONITOR | 1,775 |
| 5-2010-01221 | MONITOR | 1,775 |
| 5-2010-01219 | MONITOR | 1,775 |
| 5-2010-01218 | MONITOR | 3,236 |
| 5-2010-01217 | MONITOR | 3,236 |
| 5-2010-01216 | MONITOR | 3,236 |
| S/N | PLANTA DE EMERGENCIA | 300,742 |
| 5-2010-01215 | MONITOR | 3,236 |
| 5-2010-01214 | MONITOR | 3,236 |
| 5-2010-01211 | CPU | 7,934 |
| 5-2010-01206 | NO BREAK | 1,508 |
| 5-2010-01205 | NO BREAK | 1,508 |
| 5-2010-01204 | NO BREAK | 1,508 |
| 5-2010-01203 | NO BREAK | 1,508 |
| 5-2010-01202 | NO BREAK | 1,508 |
| 5-2010-01201 | NO BREAK | 1,508 |
| 5-2010-01196 | MONITOR | 2,030 |
| 5-2010-01195 | MONITOR | 2,030 |
| 5-2010-01194 | MONITOR | 2,030 |



INSTITUTO DE CRÉDITO PARA LOS TRABAJADORES AL SERVICIO DEL GOBIERNO DEL ESTADO DE MORELOS
Relación de Bienes Muebles que Componen su Patrimonio
Al 31 de diciembre de 2022



| Código | Descripción del Bien Mueble | Valor en libros |
|--------------|-----------------------------|-----------------|
| 5-2010-01193 | CPU | 7,650 |
| 5-2010-01191 | ARCHIVERO | 1,638 |
| 5-2010-01190 | MESA | 1,914 |
| 5-2010-01189 | MESA | 847 |
| 5-2010-01186 | MESA | 847 |
| 5-2010-01185 | MESA | 847 |
| 5-2010-01184 | MESA | 847 |
| 5-2010-01182 | MUEBLE DE RECEPCIÓN | 11,020 |
| 5-2010-01180 | MUEBLE DE RECEPCIÓN | 11,020 |
| 5-2010-01179 | LIBRERO | 2,285 |
| 5-2010-01177 | LIBRERO | 2,285 |
| 5-2010-01176 | LIBRERO | 2,285 |
| 5-2010-01175 | LIBRERO | 2,285 |
| 5-2010-01174 | LIBRERO | 2,285 |
| 5-2010-01171 | MAMPARA | 2,494 |
| 5-2010-01165 | SILLA | 777 |
| 5-2010-01161 | ARCHIVERO | 1,440 |
| 5-2010-01160 | ARCHIVERO | 1,440 |
| 5-2010-01159 | ARCHIVERO | 1,440 |
| 5-2010-01158 | ARCHIVERO | 1,440 |
| 5-2010-01157 | ARCHIVERO | 1,440 |
| 5-2010-01156 | ARCHIVERO | 1,440 |
| 5-2010-01155 | ESCRITORIO | 3,898 |
| 5-2010-01154 | ESCRITORIO | 3,898 |
| 5-2010-01153 | ESCRITORIO | 3,898 |
| 5-2010-01152 | ESCRITORIO | 3,898 |
| 5-2010-01151 | ESCRITORIO | 3,898 |
| 5-2010-01150 | ESCRITORIO | 3,898 |
| 5-2010-01149 | ESCRITORIO | 2,342 |
| 5-2010-01148 | MESA | 1,879 |
| 5-2010-01147 | MESA | 1,879 |
| 5-2010-01146 | SILLON | 2,890 |
| 5-2010-01145 | SILLON | 2,890 |
| 5-2010-01144 | SILLON | 2,890 |
| 5-2010-01143 | SILLON | 2,890 |
| 5-2010-01142 | SILLON | 2,890 |
| 5-2010-01141 | SILLON | 2,890 |
| 5-2010-01140 | SILLON | 2,890 |
| 5-2010-01139 | SILLON | 2,890 |
| 5-2010-01138 | SILLON | 2,890 |
| 5-2010-01137 | SILLON | 2,890 |
| 5-2010-01136 | SILLON | 2,890 |
| 5-2010-01135 | SILLON | 2,890 |
| 5-2010-01134 | SILLON | 2,890 |
| 5-2010-01133 | SILLON | 2,890 |
| 5-2010-01132 | SILLON | 2,890 |
| 5-2010-01131 | SILLON | 2,890 |
| 5-2010-01130 | SILLON | 2,890 |
| 5-2010-01129 | SILLON | 2,890 |
| 5-2010-01128 | SILLON | 2,890 |



INSTITUTO DE CRÉDITO PARA LOS TRABAJADORES AL SERVICIO DEL GOBIERNO DEL ESTADO DE MORELOS
Relación de Bienes Muebles que Componen su Patrimonio
Al 31 de diciembre de 2022



| Código | Descripción del Bien Mueble | Valor en libros |
|--------------|-----------------------------|-----------------|
| 5-2010-01127 | SILLON | 2,890 |
| 5-2010-01126 | MESA | 15,660 |
| 5-2010-01125 | ARCHIVERO | 2,436 |
| 5-2010-01124 | ESCRITORIO | 4,628 |
| 5-2010-01121 | SILLA | 405 |
| 5-2010-01119 | SILLA | 405 |
| 5-2009-01114 | TELEFONO | 3,420 |
| 5-2009-01111 | PLANTA SOLDADORA | 7,130 |
| 5-2009-01109 | EXTINGUIDOR | 293 |
| 5-2009-01108 | EXTINGUIDOR | 293 |
| 5-2009-01106 | EXTINGUIDOR | 293 |
| 5-2009-01104 | SOPORTE | 3,105 |
| 5-2009-01103 | MICROFONO | 1,800 |
| 5-2009-01102 | PANTALLA DE PLASMA | 14,375 |
| 5-2009-01101 | GRABADORA | 5,290 |
| 5-2009-01100 | GRABADORA | 7,958 |
| 5-2009-01098 | VENTILADOR | 1,309 |
| 5-2009-01097 | VENTILADOR | 1,309 |
| 5-2009-01096 | VENTILADOR | 1,310 |
| 5-2009-01094 | VENTILADOR | 1,310 |
| 5-2009-01092 | IMPRESORA | 6,751 |
| 5-2009-01091 | IMPRESORA | 6,751 |
| 5-2009-01086 | MONITOR | 6,898 |
| 5-2009-01085 | MONITOR | 6,898 |
| 5-2009-01079 | MONITOR | 6,898 |
| 5-2009-01073 | MONITOR | 6,898 |
| 5-2009-01071 | MONITOR | 6,898 |
| 5-2009-01068 | LAPTOP | 9,854 |
| 5-2009-01067 | TARJETA DIGITALIZADORA | 8,201 |
| 5-2009-01066 | CPU | 73,762 |
| 5-2009-01061 | FUENTE DE PODER | 15,824 |
| 5-2009-01025 | SILLA | 837 |
| 5-2009-01018 | SILLA | 837 |
| 5-2009-01017 | SILLA | 837 |
| 5-2009-01016 | SILLA | 837 |
| 5-2009-01015 | SILLA | 837 |
| 5-2009-01014 | SILLA | 837 |
| 5-2009-01013 | SILLA | 837 |
| 5-2009-01003 | SILLA | 837 |
| 5-2009-01002 | SILLA | 837 |
| 5-2009-01001 | SILLA | 837 |
| 5-2009-00996 | SILLA | 837 |
| 5-2009-00995 | SILLA | 837 |
| 5-2009-00991 | SILLA | 837 |
| 5-2009-00990 | SILLA | 837 |
| 5-2009-00989 | SILLA | 837 |
| 5-2009-00957 | SILLA | 837 |
| 5-2009-00951 | SILLA | 837 |
| 5-2009-00949 | SILLA | 837 |
| 5-2009-00944 | SILLA | 897 |



INSTITUTO DE CRÉDITO PARA LOS TRABAJADORES AL SERVICIO DEL GOBIERNO DEL ESTADO DE MORELOS
Relación de Bienes Muebles que Componen su Patrimonio
Al 31 de diciembre de 2022



| Código | Descripción del Bien Mueble | Valor en libros |
|--------------|-----------------------------|-----------------|
| 5-2009-00942 | SILLA | 897 |
| 5-2009-00933 | SILLA | 897 |
| 5-2009-00932 | SILLA | 897 |
| 5-2009-00928 | SILLON | 4,025 |
| 5-2009-00927 | SILLA | 689 |
| 5-2009-00926 | SILLON | 3,335 |
| 5-2009-00925 | SILLA | 667 |
| 5-2009-00922 | SILLA | 805 |
| 5-2009-00920 | SILLON | 4,543 |
| 5-2009-00912 | SILLA | 782 |
| 5-2009-00902 | LIBRERO | 2,312 |
| 5-2008-00898 | TELEFONO | 2,743 |
| 5-2008-00897 | TELEFONO | 2,743 |
| 5-2008-00896 | TELEFONO | 2,743 |
| 5-2008-00893 | TELEFONO | 2,743 |
| 5-2008-00889 | TELEFONO | 2,743 |
| 5-2008-00887 | TELEFONO | 2,743 |
| 5-2008-00880 | TELEFONO | 2,743 |
| 5-2008-00871 | TELEFONO | 2,743 |
| 5-2008-00862 | TELEFONO | 2,743 |
| 5-2008-00859 | TELEFONO | 2,743 |
| 5-2008-00857 | TELEFONO | 2,743 |
| 5-2008-00854 | TELEFONO | 2,743 |
| 5-2008-00849 | TELEFONO | 2,743 |
| 5-2008-00843 | TELEFONO | 4,061 |
| 5-2008-00841 | TELEFONO | 4,061 |
| 5-2008-00837 | EXTINGUIDOR | 5,942 |
| 5-2008-00836 | EXTINGUIDOR | 5,942 |
| 5-2008-00833 | AIRE ACONDICIONADO | 16,698 |
| 5-2008-00832 | EXTINGUIDOR | 5,942 |
| 5-2008-00831 | EXTINGUIDOR | 2,127 |
| 5-2008-00830 | EXTINGUIDOR | 431 |
| 5-2008-00829 | COMPRESORA | 6,210 |
| 5-2008-00824 | VENTILADOR | 897 |
| 5-2008-00823 | VENTILADOR | 897 |
| 5-2008-00821 | VENTILADOR | 897 |
| 5-2008-00817 | VENTILADOR | 874 |
| 5-2008-00816 | VENTILADOR | 874 |
| 5-2008-00813 | SUMADORA | 627 |
| 5-2008-00812 | SUMADORA | 627 |
| 5-2008-00811 | CATALYST | 103,861 |
| 5-2008-00810 | CATALYST | 103,861 |
| 5-2008-00809 | CATALYST | 103,861 |
| 5-2008-00808 | CATALYST | 103,861 |
| 5-2008-00807 | CATALYST | 52,296 |
| 5-2008-00806 | CATALYST | 52,296 |
| 5-2008-00805 | GATEWAY | 393,856 |
| 5-2008-00804 | SERVIDOR | 85,500 |
| 5-2008-00803 | SERVIDOR | 89,801 |
| 5-2008-00790 | SCANNER | 4,579 |



INSTITUTO DE CRÉDITO PARA LOS TRABAJADORES AL SERVICIO DEL GOBIERNO DEL ESTADO DE MORELOS
Relación de Bienes Muebles que Componen su Patrimonio
Al 31 de diciembre de 2022



| Código | Descripción del Bien Mueble | Valor en libros |
|--------------|-----------------------------|-----------------|
| 5-2008-00789 | SCANNER | 4,579 |
| 5-2008-00766 | IMPRESORA | 14,561 |
| 5-2008-00765 | LAPTOP | 35,069 |
| 5-2008-00763 | IMPRESORA | 1,559 |
| 5-2008-00761 | IMPRESORA | 1,559 |
| 5-2008-00743 | SILLON | 2,875 |
| 5-2008-00742 | ANAQUEL | 5,741 |
| 5-2008-00741 | ANAQUEL | 5,741 |
| 5-2008-00740 | ANAQUEL | 5,741 |
| 5-2008-00739 | ANAQUEL | 5,741 |
| 5-2008-00738 | ANAQUEL | 5,741 |
| 5-2008-00737 | ANAQUEL | 5,741 |
| 5-2008-00736 | ANAQUEL | 5,741 |
| 5-2008-00735 | ANAQUEL | 5,741 |
| 5-2008-00734 | ANAQUEL | 5,741 |
| 5-2008-00733 | ANAQUEL | 5,741 |
| 5-2008-00732 | ANAQUEL | 5,741 |
| 5-2008-00731 | ANAQUEL | 5,741 |
| 5-2008-00730 | ANAQUEL | 5,741 |
| 5-2008-00729 | ANAQUEL | 5,741 |
| 5-2008-00728 | ANAQUEL | 5,741 |
| 5-2008-00727 | ANAQUEL | 5,741 |
| 5-2008-00726 | ANAQUEL | 5,741 |
| 5-2008-00725 | ANAQUEL | 5,741 |
| 5-2008-00724 | ANAQUEL | 5,741 |
| 5-2008-00723 | ANAQUEL | 5,741 |
| 5-2008-00722 | LIBRERO | 2,244 |
| 5-2008-00721 | SILLON | 1,662 |
| 5-2008-00720 | ESCRITORIO | 1,794 |
| 5-2008-00719 | SILLON | 1,196 |
| 5-2008-00707 | ANAQUEL | 922 |
| 5-2008-00706 | ANAQUEL | 922 |
| 5-2007-00705 | TALADRO | 1,983 |
| 5-2007-00704 | ESCALERA | 2,755 |
| 5-2007-00701 | AIRE ACONDICIONADO | 23,973 |
| 5-2007-00700 | AIRE ACONDICIONADO | 23,973 |
| 5-2007-00696 | VENTILADOR | 445 |
| 5-2007-00694 | EXTINGUIDOR | 247 |
| 5-2007-00693 | EXTINGUIDOR | 247 |
| 5-2007-00692 | EXTINGUIDOR | 247 |
| 5-2007-00691 | EXTINGUIDOR | 247 |
| 5-2007-00689 | EXTINGUIDOR | 247 |
| 5-2007-00688 | EXTINGUIDOR | 247 |
| 5-2007-00686 | EXTINGUIDOR | 2,128 |
| 5-2007-00685 | EXTINGUIDOR | 2,128 |
| 5-2007-00684 | EXTINGUIDOR | 4,594 |
| 5-2007-00683 | EXTINGUIDOR | 4,594 |
| 5-2007-00682 | EXTINGUIDOR | 4,594 |
| 5-2007-00681 | EXTINGUIDOR | 4,594 |
| 5-2007-00680 | CAÑON | 9,266 |



INSTITUTO DE CRÉDITO PARA LOS TRABAJADORES AL SERVICIO DEL GOBIERNO DEL ESTADO DE MORELOS
Relación de Bienes Muebles que Componen su Patrimonio
Al 31 de diciembre de 2022



| Código | Descripción del Bien Mueble | Valor en libros |
|--------------|-----------------------------|-----------------|
| 5-2007-00678 | VENTILADOR | 265 |
| 5-2007-00677 | LECTOR | 2,507 |
| 5-2007-00674 | MONITOR | 2,894 |
| 5-2007-00671 | MONITOR | 1,977 |
| 5-2007-00667 | IMPRESORA | 2,019 |
| 5-2007-00662 | MONITOR | 2,030 |
| 5-2007-00631 | IMPRESORA | 3,982 |
| 5-2007-00629 | MULTIPLEXOR | 2,750 |
| 5-2007-00612 | LECTOR | 6,684 |
| 5-2007-00609 | LECTOR | 8,740 |
| 5-2007-00595 | SILLA | 311 |
| 5-2007-00592 | SILLA | 311 |
| 5-2007-00587 | MESA | 771 |
| 5-2007-00586 | MESA | 771 |
| 5-2007-00579 | LIBRERO | 2,645 |
| 5-2007-00578 | ARCHIVERO | 1,265 |
| 5-2007-00577 | SILLON | 1,070 |
| 5-2007-00576 | ESCRITORIO | 3,910 |
| 5-2007-00575 | LIBRERO | 2,705 |
| 5-2007-00574 | LIBRERO | 2,705 |
| 5-2007-00573 | LIBRERO | 2,705 |
| 5-2007-00572 | LIBRERO | 2,705 |
| 5-2007-00571 | LIBRERO | 2,705 |
| 5-2007-00570 | LIBRERO | 2,705 |
| 5-2007-00569 | ARCHIVERO | 1,170 |
| 5-2007-00568 | ARCHIVERO | 1,170 |
| 5-2007-00567 | ARCHIVERO | 1,170 |
| 5-2007-00566 | ARCHIVERO | 1,170 |
| 5-2007-00565 | ARCHIVERO | 1,170 |
| 5-2007-00564 | ARCHIVERO | 1,170 |
| 5-2007-00563 | ESCRITORIO | 3,741 |
| 5-2007-00562 | ESCRITORIO | 3,741 |
| 5-2007-00561 | ESCRITORIO | 3,741 |
| 5-2007-00560 | ESCRITORIO | 3,741 |
| 5-2007-00559 | ESCRITORIO | 3,741 |
| 5-2007-00558 | ESCRITORIO | 3,741 |
| 5-2007-00557 | SILLA | 328 |
| 5-2007-00554 | ESCRITORIO | 1,531 |
| 5-2007-00553 | ARCHIVERO | 1,281 |
| 5-2007-00552 | SILLA | 437 |
| 5-2007-00549 | ARCHIVERO | 2,576 |
| 5-2007-00546 | ARCHIVERO | 2,585 |
| S/N | LAPTOP | 14,808 |
| 5-2007-00541 | SILLA | 420 |
| 5-2007-00540 | SILLA | 420 |
| 5-2007-00538 | SILLA | 420 |
| 5-2007-00537 | SILLA | 420 |
| 5-2007-00533 | SILLA | 420 |
| 5-2007-00531 | SILLA | 420 |
| 5-2007-00529 | SILLA | 420 |



INSTITUTO DE CRÉDITO PARA LOS TRABAJADORES AL SERVICIO DEL GOBIERNO DEL ESTADO DE MORELOS
 Relación de Bienes Muebles que Componen su Patrimonio
 Al 31 de diciembre de 2022



| Código | Descripción del Bien Mueble | Valor en libros |
|--------------|-----------------------------|-----------------|
| 5-2007-00528 | SILLA | 420 |
| 5-2006-00521 | TRITURADORA DE PAPEL | 2,100 |
| 5-2006-00520 | CAJA FUERTE | 4,361 |
| 5-2006-00516 | VENTILADOR | 892 |
| 5-2006-00510 | MONITOR | 2,277 |
| 5-2006-00507 | MONITOR | 2,277 |
| 5-2006-00501 | CONCENTRADOR | 4,373 |
| 5-2006-00500 | ANAQUEL | 1,481 |
| 5-2006-00499 | ANAQUEL | 1,481 |
| 5-2006-00498 | ANAQUEL | 1,481 |
| 5-2006-00497 | ANAQUEL | 1,481 |
| 5-2006-00496 | ANAQUEL | 1,481 |
| 5-2006-00495 | ANAQUEL | 1,481 |
| 5-2006-00492 | ANAQUEL | 1,344 |
| 5-2006-00491 | ANAQUEL | 1,344 |
| 5-2006-00490 | ANAQUEL | 1,344 |
| 5-2006-00489 | ANAQUEL | 1,344 |
| 5-2006-00487 | ESCRITORIO | 3,234 |
| 5-2006-00484 | ANAQUEL | 860 |
| 5-2006-00483 | ANAQUEL | 860 |
| 5-2006-00482 | ANAQUEL | 860 |
| 5-2006-00481 | ANAQUEL | 860 |
| 5-2006-00480 | ANAQUEL | 860 |
| 5-2006-00475 | ANAQUEL | 1,763 |
| 5-2006-00474 | ANAQUEL | 1,763 |
| 5-2006-00473 | ANAQUEL | 1,763 |
| 5-2006-00472 | ANAQUEL | 1,763 |
| 5-2006-00467 | GABINETE | 2,645 |
| 5-2006-00464 | ARCHIVERO | 3,104 |
| 5-2006-00463 | ARCHIVERO | 3,104 |
| 5-2006-00461 | ANAQUEL | 669 |
| 5-2006-00460 | ANAQUEL | 669 |
| 5-2006-00459 | ANAQUEL | 669 |
| 5-2006-00458 | ANAQUEL | 669 |
| 5-2006-00457 | ANAQUEL | 669 |
| 5-2006-00456 | ANAQUEL | 669 |
| 5-2006-00455 | ANAQUEL | 669 |
| 5-2006-00454 | ANAQUEL | 669 |
| 5-2006-00453 | ANAQUEL | 669 |
| 5-2006-00452 | ANAQUEL | 669 |
| 5-2005-00449 | AIRE ACONDICIONADO | 13,214 |
| 5-2005-00448 | EXTINGUIDOR | 2,128 |
| 5-2005-00447 | EXTINGUIDOR | 2,128 |
| 5-2005-00446 | VENTILADOR | 978 |
| 5-2005-00445 | GRABADORA | 874 |
| 5-2005-00443 | COMPRESOR | 3,100 |
| 5-2005-00439 | VENTILADOR | 799 |
| 5-2005-00438 | VENTILADOR | 799 |
| 5-2005-00437 | VENTILADOR | 799 |
| 5-2005-00436 | VENTILADOR | 799 |



INSTITUTO DE CRÉDITO PARA LOS TRABAJADORES AL SERVICIO DEL GOBIERNO DEL ESTADO DE MORELOS
 Relación de Bienes Muebles que Componen su Patrimonio
 Al 31 de diciembre de 2022



| Código | Descripción del Bien Mueble | Valor en libros |
|--------------|-----------------------------|-----------------|
| 5-2005-00435 | VENTILADOR | 799 |
| 5-2005-00434 | VENTILADOR | 799 |
| 5-2005-00433 | VENTILADOR | 799 |
| 5-2005-00430 | EXTINGUIDOR | 2,128 |
| 5-2005-00429 | VENTILADOR | 585 |
| 5-2005-00428 | VENTILADOR | 585 |
| 5-2005-00427 | VENTILADOR | 585 |
| 5-2005-00426 | VENTILADOR | 585 |
| 5-2005-00422 | CAMARA FOTOGRAFICA | 7,627 |
| 5-2005-00417 | IMPRESORA | 5,011 |
| 5-2005-00416 | ANAQUEL | 902 |
| 5-2005-00415 | ANAQUEL | 902 |
| 5-2005-00414 | ANAQUEL | 902 |
| 5-2005-00413 | ANAQUEL | 902 |
| 5-2005-00412 | ANAQUEL | 902 |
| 5-2005-00411 | ANAQUEL | 902 |
| 5-2005-00410 | ANAQUEL | 902 |
| 5-2005-00409 | ANAQUEL | 902 |
| 5-2005-00408 | ANAQUEL | 902 |
| 5-2005-00407 | ANAQUEL | 902 |
| 5-2005-00406 | ANAQUEL | 902 |
| 5-2005-00405 | ANAQUEL | 902 |
| 5-2005-00404 | ANAQUEL | 902 |
| 5-2005-00403 | ANAQUEL | 902 |
| 5-2005-00402 | ANAQUEL | 902 |
| 5-2005-00401 | ANAQUEL | 902 |
| 5-2005-00400 | ANAQUEL | 902 |
| 5-2005-00399 | ANAQUEL | 902 |
| 5-2005-00398 | ANAQUEL | 902 |
| 5-2005-00397 | ANAQUEL | 902 |
| 5-2005-00396 | ANAQUEL | 902 |
| S/N | CAMARA DIGITAL | 6,779 |
| 5-2005-00395 | ANAQUEL | 902 |
| 5-2005-00394 | ANAQUEL | 902 |
| 5-2005-00393 | ANAQUEL | 902 |
| 5-2005-00392 | ANAQUEL | 902 |
| 5-2005-00391 | ANAQUEL | 902 |
| 5-2005-00390 | ANAQUEL | 902 |
| 5-2005-00386 | MUEBLE DE RECEPCIÓN | 5,474 |
| 5-2005-00385 | ARCHIVERO | 2,294 |
| 5-2005-00382 | ARCHIVERO | 2,294 |
| 5-2005-00357 | LIBRERO | 2,093 |
| 5-2005-00356 | LIBRERO | 2,093 |
| 5-2005-00355 | LIBRERO | 2,093 |
| 5-2005-00336 | ARCHIVERO | 999 |
| 5-2005-00335 | ARCHIVERO | 999 |
| 5-2005-00334 | ARCHIVERO | 999 |
| 5-2005-00333 | ESCRITORIO | 1,144 |
| 5-2005-00332 | ESCRITORIO | 1,144 |
| 5-2004-00325 | SUMADORA | 796 |



INSTITUTO DE CRÉDITO PARA LOS TRABAJADORES AL SERVICIO DEL GOBIERNO DEL ESTADO DE MORELOS
Relación de Bienes Muebles que Componen su Patrimonio
Al 31 de diciembre de 2022



| Código | Descripción del Bien Mueble | Valor en libros |
|--------------|-----------------------------|-----------------|
| 5-2004-00321 | VENTILADOR | 268 |
| 5-2004-00320 | VENTILADOR | 585 |
| 5-2004-00319 | VENTILADOR | 585 |
| 5-2004-00318 | EXTINGUIDOR | 1,926 |
| 5-2004-00317 | EXTINGUIDOR | 1,926 |
| 5-2004-00316 | EXTINGUIDOR | 1,926 |
| 5-2004-00315 | EXTINGUIDOR | 1,926 |
| 5-2004-00314 | EXTINGUIDOR | 1,926 |
| 5-2004-00313 | SERVIDOR | 41,277 |
| 5-2004-00312 | SERVIDOR | 63,601 |
| 5-2004-00311 | NO BREAK | 11,998 |
| 5-2004-00310 | NO BREAK | 11,616 |
| 5-2004-00309 | ARCHIVERO | 2,620 |
| 5-2004-00308 | ARCHIVERO | 2,620 |
| 5-2004-00290 | ANAQUEL | 321 |
| 5-2004-00289 | ANAQUEL | 321 |
| 5-2004-00288 | ANAQUEL | 321 |
| 5-2004-00287 | ANAQUEL | 321 |
| 5-2004-00286 | ANAQUEL | 845 |
| 5-2004-00285 | ANAQUEL | 845 |
| 5-2004-00284 | ANAQUEL | 845 |
| 5-2004-00283 | ANAQUEL | 845 |
| 5-2004-00282 | MESA | 696 |
| 5-2004-00281 | MESA | 696 |
| 5-2004-00280 | MESA | 696 |
| 5-2004-00273 | ARCHIVERO | 1,829 |
| 5-2004-00272 | ARCHIVERO | 1,829 |
| 5-2004-00270 | ANAQUEL | 811 |
| 5-2004-00269 | ANAQUEL | 811 |
| 5-2004-00268 | ANAQUEL | 811 |
| 5-2004-00267 | ARCHIVERO | 816 |
| 5-2004-00266 | ARCHIVERO | 816 |
| 5-2004-00265 | ESCRITORIO | 2,258 |
| 5-2004-00264 | ESCRITORIO | 2,258 |
| 5-2004-00263 | ARCHIVERO | 816 |
| 5-2004-00261 | ARCHIVERO | 816 |
| 5-2004-00260 | RETORNO PARA ESCRITORIO | 907 |
| 5-2004-00259 | RETORNO PARA ESCRITORIO | 907 |
| 5-2004-00258 | RETORNO PARA ESCRITORIO | 907 |
| 5-2004-00257 | ESCRITORIO | 2,215 |
| 5-2004-00256 | ESCRITORIO | 2,215 |
| 5-2004-00255 | ESCRITORIO | 2,215 |
| 5-2004-00252 | LIBRERO | 1,802 |
| 5-2004-00251 | LIBRERO | 1,802 |
| 5-2004-00250 | LIBRERO | 1,802 |
| 5-2004-00249 | LIBRERO | 1,802 |
| 5-2004-00248 | LIBRERO | 1,802 |
| 5-2004-00247 | LIBRERO | 1,802 |
| 5-2004-00246 | ARCHIVERO | 816 |
| 5-2004-00245 | ARCHIVERO | 816 |



INSTITUTO DE CRÉDITO PARA LOS TRABAJADORES AL SERVICIO DEL GOBIERNO DEL ESTADO DE MORELOS
Relación de Bienes Muebles que Componen su Patrimonio
Al 31 de diciembre de 2022



| Código | Descripción del Bien Mueble | Valor en libros |
|--------------|-----------------------------|-----------------|
| 5-2004-00244 | ARCHIVERO | 816 |
| 5-2004-00243 | ARCHIVERO | 816 |
| 5-2004-00242 | ARCHIVERO | 816 |
| 5-2004-00241 | ARCHIVERO | 816 |
| 5-2004-00240 | ESCRITORIO | 863 |
| 5-2004-00239 | ESCRITORIO | 863 |
| 5-2004-00238 | ESCRITORIO | 863 |
| 5-2004-00237 | ESCRITORIO | 863 |
| 5-2004-00236 | ESCRITORIO | 863 |
| 5-2004-00235 | ESCRITORIO | 863 |
| 5-2004-00234 | ESCRITORIO | 2,626 |
| 5-2004-00233 | MAMPARA | 1,071 |
| 5-2004-00232 | MAMPARA | 1,071 |
| 5-2004-00231 | MAMPARA | 1,071 |
| 5-2004-00230 | MAMPARA | 1,071 |
| 5-2004-00229 | MAMPARA | 1,071 |
| 5-2004-00228 | MAMPARA | 1,071 |
| 5-2004-00227 | MAMPARA | 1,071 |
| 5-2004-00226 | MAMPARA | 1,071 |
| 5-2004-00223 | LIBRERO | 1,802 |
| 5-2004-00222 | LIBRERO | 1,802 |
| 5-2004-00221 | ARCHIVERO | 816 |
| 5-2004-00220 | ARCHIVERO | 816 |
| 5-2004-00219 | ESCRITORIO | 2,258 |
| 5-2004-00218 | ESCRITORIO | 2,258 |
| 5-2004-00217 | ESQUINERO CONECTOR | 464 |
| 5-2004-00216 | ESQUINERO CONECTOR | 464 |
| 5-2004-00215 | LIBRERO | 1,820 |
| 5-2004-00214 | LIBRERO | 1,820 |
| 5-2004-00213 | ARCHIVERO | 816 |
| 5-2004-00212 | ARCHIVERO | 816 |
| 5-2004-00211 | RETORNO PARA ESCRITORIO | 907 |
| 5-2004-00210 | RETORNO PARA ESCRITORIO | 907 |
| 5-2004-00209 | ESCRITORIO | 2,215 |
| 5-2004-00208 | ESCRITORIO | 2,215 |
| 5-2004-00199 | SILLON | 3,114 |
| 5-2004-00197 | SILLON | 3,114 |
| 5-2004-00196 | SILLA | 1,033 |
| 5-2004-00195 | SILLA | 1,033 |
| 5-2004-00194 | SILLA | 1,033 |
| 5-2004-00191 | SILLA | 1,033 |
| 5-2004-00189 | SILLA | 1,033 |
| 5-2004-00188 | SILLA | 1,033 |
| 5-0000-00039 | LAPTOP | 1 |
| 5-2004-00185 | SILLA | 1,033 |
| 5-2004-00184 | SILLA | 1,033 |
| 5-2004-00182 | SILLA | 1,033 |
| 5-2004-00178 | SILLA | 1,033 |
| 5-2003-00163 | EXTINGUIDOR | 1,581 |
| 5-2003-00158 | MESA | 628 |



INSTITUTO DE CRÉDITO PARA LOS TRABAJADORES AL SERVICIO DEL GOBIERNO DEL ESTADO DE MORELOS
 Relación de Bienes Muebles que Componen su Patrimonio
 Al 31 de diciembre de 2022



| Código | Descripción del Bien Mueble | Valor en libros |
|--------------|------------------------------------|-----------------|
| 5-2003-00157 | ARCHIVERO | 1,839 |
| 5-2003-00155 | SILLA | 355 |
| 5-2003-00154 | SILLA | 355 |
| 5-2003-00147 | ANAQUEL | 633 |
| 5-2003-00146 | ANAQUEL | 748 |
| 5-2003-00145 | ANAQUEL | 748 |
| 5-2003-00144 | GABINETE | 2,128 |
| 5-2003-00141 | ANAQUEL | 943 |
| 5-2002-00140 | ESTUCHE DE DIAGNOSTICO OPTOMETRICO | 7,450 |
| 5-2002-00139 | LAMPARA | 4,504 |
| 5-2002-00138 | LENSOMETRO | 16,851 |
| 5-2002-00137 | QUERATOMETRO | 17,723 |
| 5-2002-00136 | PROYECTOR | 14,948 |
| 5-2002-00135 | PHOROPTER | 52,033 |
| 5-2002-00134 | CAJA DE PRUEBAS DE ALUMINIO | 6,325 |
| 5-2002-00131 | REFRIGERADOR | 1,889 |
| 5-2002-00129 | LAMPARA | 7,179 |
| 5-2002-00128 | AUTOCLAVE | 10,421 |
| 5-2002-00127 | APARATO DE RAYOS | 21,000 |
| 5-2002-00116 | ARCHIVERO | 1,494 |
| 5-2002-00115 | GABINETE | 2,415 |
| 5-2002-00110 | GABINETE | 2,530 |
| 5-2002-00107 | ARCHIVERO | 1,898 |
| 5-2001-00104 | ENGARGOLADORA | 4,140 |
| 5-2001-00094 | ARCHIVERO | 2,420 |
| 5-2000-00090 | EXTINGUIDOR | 2,371 |
| 5-2000-00089 | EXTINGUIDOR | 2,371 |
| 5-2000-00088 | EXTINGUIDOR | 2,371 |
| 5-2000-00087 | EXTINGUIDOR | 2,371 |
| 5-2000-00086 | EXTINGUIDOR | 2,371 |
| 5-2000-00085 | EXTINGUIDOR | 2,371 |
| 5-2000-00084 | EXTINGUIDOR | 2,371 |
| 5-2000-00083 | EXTINGUIDOR | 2,371 |
| 5-2000-00056 | ARCHIVERO | 1,038 |

Relación de esquemas bursátiles y de coberturas financieras
Formato libre
(Artículo 46, último párrafo LGCG)

NO APLICA

Información adicional que dispongan otras leyes

NO APLICA