



# Introducción

TERCER INFORME DE CUENTA PÚBLICA  
INSTITUTO DE CRÉDITO PARA LOS TRABAJADORES AL  
SERVICIO DEL GOBIERNO DEL ESTADO DE MORELOS  
ENERO - SEPTIEMBRE

2023

## Introducción

### **ARMONIZACIÓN CONTABLE**

En cumplimiento de la Ley General de Contabilidad Gubernamental para instrumentar la Armonización Contable en términos de lo señalado por el Consejo Nacional de Armonización Contable (CONAC), la Dirección de Informática en términos de la propuesta autorizada que presento a la alta Dirección, está realizando los desarrollos informáticos, interactuando con las unidades responsables del gasto, que serán las usuarias del Sistema Integral Contable y Financiero (SICOFI), programando liberar el sistema por módulos, hasta su total implementación y puesta en marcha de acuerdo al cronograma autorizado.



# Información Contable

TERCER INFORME DE CUENTA PÚBLICA  
INSTITUTO DE CRÉDITO PARA LOS TRABAJADORES AL  
SERVICIO DEL GOBIERNO DEL ESTADO DE MORELOS  
ENERO - SEPTIEMBRE

2023



**Tercer Informe de Cuenta Pública**  
**INSTITUTO DE CRÉDITO PARA LOS TRABAJADORES AL SERVICIO DEL GOBIERNO DEL ESTADO DE MORELOS**  
**Estado de Actividades**  
**Del 1 de enero al 30 de septiembre de 2022 y 2023**  
**(Cifras en Pesos)**



Concepto	2023	2022	Concepto	2023	2022
<b>INGRESOS Y OTROS BENEFICIOS</b>			<b>GASTOS Y OTRAS PÉRDIDAS</b>		
<i>Ingresos de Gestión</i>	<b>60,500,439</b>	<b>52,724,771</b>	<i>Gastos de Funcionamiento</i>	<b>62,768,532</b>	<b>50,842,018</b>
Impuestos	-	-	Servicios Personales	45,255,838	39,830,773
Cuotas y Aportaciones de Seguridad Social	59,275,759	51,843,588	Materiales y Suministros	3,068,681	2,685,829
Contribuciones de Mejoras	-	-	Servicios Generales	14,444,013	8,325,416
Derechos	-	-	<i>Transferencias, Asignaciones, Subsidios y Otras Ayudas</i>	<b>11,410,672</b>	<b>9,550,944</b>
Productos	-	-	Transferencias Internas y Asignaciones al Sector Público	-	-
Aprovechamientos	-	-	Transferencias al Resto del Sector Público	-	-
Ingresos por Venta de Bienes y Prestación de Servicios	1,224,680	881,183	Subsidios y Subvenciones	-	-
<i>Participaciones, Aportaciones, Convenios, Incentivos Derivados de la Colaboración Fiscal, Fondos Distintos de Aportaciones, Transferencias, Asignaciones, Subsidios y Subvenciones, y Pensiones y Jubilaciones</i>	-	-	Ayudas Sociales	944,140	971,566
Participaciones, Aportaciones, Convenios, Incentivos Derivados de la Colaboración Fiscal y Fondos Distintos de Aportaciones	-	-	Pensiones y Jubilaciones	10,196,532	8,309,378
Transferencias, Asignaciones, Subsidios y Subvenciones, y Pensiones y Jubilaciones	-	-	Transferencias a Fideicomisos, Mandatos y Contratos Análogos	-	-
			Transferencias a la Seguridad Social	-	-
			Donativos	270,000	270,000
			Transferencias al Exterior	-	-
			<i>Participaciones y Aportaciones</i>	-	-
<i>Otros Ingresos y Beneficios</i>	<b>338,296,099</b>	<b>260,118,594</b>	Participaciones	-	-
Ingresos Financieros	338,296,099	260,118,594	Aportaciones	-	-
Incremento por Variación de Inventarios	-	-	Convenios	-	-
Disminución del Exceso de Estimaciones por Pérdida o Deterioro u Obsolescencia	-	-	<i>Intereses, Comisiones y Otros Gastos de la Deuda Pública</i>	-	-
Disminución del Exceso de Provisiones	-	-	Intereses de la Deuda Pública	-	-
Otros Ingresos y Beneficios Varios	-	-	Comisiones de la Deuda Pública	-	-
			Gastos de la Deuda Pública	-	-
			Costo por Coberturas	-	-
			Apoyos Financieros	-	-
<b>Total de Ingresos y Otros Beneficios</b>	<b>398,796,538</b>	<b>312,843,365</b>	<i>Otros Gastos y Pérdidas Extraordinarias</i>	<b>4,282,452</b>	<b>3,484,195</b>
			Estimaciones, Depreciaciones, Deterioros, Obsolescencia y Amortizaciones	3,658,688	4,287,850
			Provisiones	-	-
			Disminución de Inventarios	-	-
			Otros Gastos	623,764	(803,655)
			<i>Inversión Pública</i>	-	-
			Inversión Pública no Capitalizable	-	-
			<b>Total de Gastos y Otras Pérdidas</b>	<b>78,461,656</b>	<b>63,877,157</b>
			<b>Resultados del Ejercicio (Ahorro/Desahorro)</b>	<b>320,334,882</b>	<b>248,966,208</b>

Bajo protesta de decir verdad declaramos que los Estados Financieros y sus notas, son razonablemente correctos y son responsabilidad del emisor.



**Tercer Informe de Cuenta Pública**  
**INSTITUTO DE CRÉDITO PARA LOS TRABAJADORES AL SERVICIO DEL GOBIERNO DEL ESTADO DE MORELOS**  
**Estado de Situación Financiera**  
**Al 30 de septiembre de 2022 y 2023**  
**(Cifras en Pesos)**



CONCEPTO	Año		CONCEPTO	Año	
	2023	2022		2023	2022
<b>ACTIVO</b>			<b>PASIVO</b>		
<i>Activo Circulante</i>			<i>Pasivo Circulante</i>		
Efectivo y Equivalentes	88,308,051	79,506,476	Cuentas por Pagar a Corto Plazo	128,313,838	107,763,185
Derechos a Recibir Efectivo o Equivalentes	1,114,909,307	1,239,077,734	Documentos por Pagar a Corto Plazo	-	-
Derechos a Recibir Bienes o Servicios	-	-	Porción a Corto Plazo de la Deuda Pública a Largo Plazo	-	-
Inventarios	-	-	Títulos y Valores a Corto Plazo	-	-
Almacenes	1,958,857	1,364,719	Pasivos Diferidos a Corto Plazo	3,144,932	-
Estimación por Pérdida o Deterioro de Activos Circulantes	-	-	Fondos y Bienes de Terceros en Garantía y/o Administración a Corto Plazo	-	-
Otros Activos Circulantes	-	-	Provisiones a Corto Plazo	9,185,423	3,409,453
<b>Total de Activos Circulantes</b>	<b>1,205,176,215</b>	<b>1,319,948,929</b>	Otros Pasivos a Corto Plazo	-	-
<i>Activo No Circulante</i>			<b>Total de Pasivos Circulantes</b>	<b>140,644,193</b>	<b>111,172,638</b>
Inversiones Financieras a Largo Plazo	-	-	<i>Pasivo No Circulante</i>		
Derechos a Recibir Efectivo o Equivalentes a Largo Plazo	4,101,970,649	3,327,573,927	Cuentas por Pagar a Largo Plazo	-	-
Bienes Inmuebles, Infraestructura y Construcciones en Proceso	67,413,201	60,409,973	Documentos por Pagar a Largo Plazo	-	-
Bienes Muebles	32,890,368	27,476,746	Deuda Pública a Largo Plazo	-	-
Activos Intangibles	1,654,603	1,650,299	Pasivos Diferidos a Largo Plazo	926,999,447	746,431,559
Depreciación, Deterioro y Amortización Acumulada de Bienes	(38,563,475)	(33,706,552)	Fondos y Bienes de Terceros en Garantía y/o en Administración a Largo Plazo	772,639,364	730,426,687
Activos Diferidos	45,857	43,278	Provisiones a Largo Plazo	-	-
Estimación por Pérdida o Deterioro de Activos no Circulantes	-	-	<b>Total de Pasivos No Circulantes</b>	<b>1,699,638,811</b>	<b>1,476,858,246</b>
Otros Activos no Circulantes	-	-	<b>Total del Pasivo</b>	<b>1,840,283,004</b>	<b>1,588,030,884</b>
<b>Total de Activos No Circulantes</b>	<b>4,165,411,203</b>	<b>3,383,447,671</b>	<b>HACIENDA PÚBLICA / PATRIMONIO</b>		
<b>Total del Activo</b>	<b>5,370,587,418</b>	<b>4,703,396,600</b>	<i>Hacienda Pública / Patrimonio Contribuido</i>	<b>897,388,280</b>	<b>897,388,280</b>
			Aportaciones	897,388,280	897,388,280
			Donaciones de Capital	-	-
			Actualización de la Hacienda Pública / Patrimonio	-	-
			<b>Hacienda Pública / Patrimonio Generado</b>	<b>2,632,916,134</b>	<b>2,217,977,436</b>
			Resultados del Ejercicio (Ahorro / Desahorro)	320,334,882	248,966,208
			Resultados de Ejercicios Anteriores	2,153,661,343	1,837,362,147
			Revalúos	33,733,165	29,625,738
			Reservas	125,186,744	102,023,343
			Rectificaciones de Resultados de Ejercicios Anteriores	-	-
			<i>Exceso o Insuficiencia en la Actualización de la Hacienda Pública / Patrimonio</i>	-	-
			Resultado por Posición Monetaria	-	-
			Resultado por Tenencia de Activos no Monetarios	-	-
			<b>Total Hacienda Pública / Patrimonio</b>	<b>3,530,304,414</b>	<b>3,115,365,716</b>
			<b>Total del Pasivo y Hacienda Pública / Patrimonio</b>	<b>5,370,587,418</b>	<b>4,703,396,600</b>

Bajo protesta de decir verdad declaramos que los Estados Financieros y sus notas, son razonablemente correctos y son responsabilidad del emisor.



**Tercer Informe de Cuenta Pública**  
**INSTITUTO DE CRÉDITO PARA LOS TRABAJADORES AL SERVICIO DEL GOBIERNO DEL ESTADO DE MORELOS**  
**Estado de Situación Financiera Detallado - LDF**  
**Al 31 de diciembre de 2022 y al 30 de septiembre de 2023**  
**(Cifras en Pesos)**



CONCEPTO	30 de septiembre 2023	31 de diciembre 2022	CONCEPTO	30 de septiembre 2023	31 de diciembre 2022
<b>ACTIVO</b>			<b>PASIVO</b>		
<i>Activo Circulante</i>			<i>Pasivo Circulante</i>		
Efectivo y Equivalentes	<b>88,308,051</b>	<b>101,304,433</b>	Cuentas por Pagar a Corto Plazo	<b>128,313,838</b>	<b>110,512,649</b>
Efectivo	547,086.00	25,000	Servicios Personales por Pagar a Corto Plazo	-	-
Bancos/Tesorería	87,760,965	101,279,433	Proveedores por Pagar a Corto Plazo	-	-
Bancos/Dependencias y Otros	-	-	Contratistas por Obras Públicas por Pagar a Corto Plazo	-	-
Inversiones Temporales (Hasta 3 meses)	-	-	Participaciones y Aportaciones por Pagar a Corto Plazo	-	-
Fondos con Afectación Específica	-	-	Transferencias Otorgadas por Pagar a Corto Plazo	-	-
Depósitos de Fondos de Terceros en Garantía y/o Admón.	-	-	Int., Comisiones y Otros Gastos de la Deuda Púb. por Pagar a Corto Plazo	-	-
Otros Efectivos y Equivalentes	-	-	Retenciones y Contribuciones por Pagar a Corto Plazo	3,128,894	3,622,697
Derechos a Recibir Efectivo o Equivalentes	<b>1,114,909,307</b>	<b>1,224,063,363</b>	Devoluciones de la Ley de Ingresos por Pagar a Corto Plazo	-	-
Inversiones Financieras de Corto Plazo	807,620,974	981,858,784	Otras Cuentas por Pagar a Corto Plazo	125,184,944	106,889,952
Cuentas por Cobrar a Corto Plazo	-	-	Documentos por Pagar a Corto Plazo	-	-
Deudores Diversos por Cobrar a Corto Plazo	1,152,998	967,830	Documentos Comerciales por Pagar a Corto Plazo	-	-
Ingresos por Recuperar a Corto Plazo	250,650,822	218,388,507	Documentos con Contratistas por Obras Púb. por Pagar a Corto Plazo	-	-
Deudores por Anticipos de la Tesorería a Corto Plazo	29,000	-	Otros Documentos por Pagar a Corto Plazo	-	-
Préstamos Otorgados a Corto Plazo	55,455,513	22,848,242	Porción a Corto Plazo de la Deuda Pública a Largo Plazo	-	-
Otros Derechos a Recibir Efectivo o Equiv. a Corto Plazo	-	-	Porción a Corto Plazo de la Deuda Pública	-	-
Derechos a Recibir Bienes o Servicios	-	-	Porción a Corto Plazo de Arrendamiento Financiero	-	-
Ant. a Proveedores por Adq. de Bienes y Prest. de Serv. a Corto Plazo	-	-	Títulos y Valores a Corto Plazo	-	-
Ant. a Proveedores por Adq. de Bienes Inm. y Muebles a Corto Plazo	-	-	Pasivos Diferidos a Corto Plazo	<b>3,144,932</b>	<b>1,103,800</b>
Ant. a Proveedores por Adq. de Bienes Intangibles a Corto Plazo	-	-	Ingresos Cobrados por Adelantado a Corto Plazo	-	-
Anticipo a Contratistas por Obras Públicas a Corto Plazo	-	-	Intereses Cobrados por Adelantado a Corto Plazo	3,144,932	1,103,800
Otros Derechos a Recibir Bienes o Servicios a Corto Plazo	-	-	Otros Pasivos Diferidos a Corto Plazo	-	-
Inventarios	-	-	Fondos y Bienes de Terceros en Garantía y/o Admón. a C. P.	-	-
Inventario de Mercancías para Venta	-	-	Fondos en Garantía a Corto Plazo	-	-
Inventario de Mercancías Terminadas	-	-	Fondos en Administración a Corto Plazo	-	-
Inventario de Mercancías en Proceso de Elaboración	-	-	Fondos Contingentes a Corto Plazo	-	-
Inventario de Materias Primas, Mat. y Suministros para Producción	-	-	Fondos de Fideicomisos, Mandatos y Contratos Análogos a Corto Plazo	-	-
Bienes en Tránsito	-	-	Otros Fondos de Terceros en Garantía y/o Administración a Corto Plazo	-	-
Almacenes	<b>1,958,857</b>	<b>1,521,061</b>	Valores y Bienes en Garantía a Corto Plazo	-	-
Estimación por Pérdida o Deterioro de Activos Circulantes	-	-	Provisiones a Corto Plazo	<b>9,185,423</b>	<b>9,794,497</b>
Est. para Ctas. Incobrables por Derechos a Recibir Efectivo o Equiv.	-	-	Provisión para Demandas y Juicios a Corto Plazo	-	-
Estimación por Deterioro de Inventarios	-	-	Provisión para Contingencias a Corto Plazo	-	-
Otros Activos Circulantes	-	-	Otras Provisiones a Corto Plazo	9,185,423	9,794,497
Valores en Garantía	-	-	Otros Pasivos a Corto Plazo	-	-
Bienes en Garantía (excluye depósitos de fondos)	-	-	Ingresos por Clasificar	-	-
Bienes Deriv. de Embargos, Decom., Aseguramientos y Dación en Pago	-	-	Recaudación por Participar	-	-
Adquisición con Fondos de Terceros	-	-	Otros Pasivos Circulantes	-	-
<b>Total de Activos Circulantes</b>	<b>1,205,176,215</b>	<b>1,326,888,857</b>	<b>Total de Pasivos Circulantes</b>	<b>140,644,193</b>	<b>121,410,946</b>



**Tercer Informe de Cuenta Pública**  
**INSTITUTO DE CRÉDITO PARA LOS TRABAJADORES AL SERVICIO DEL GOBIERNO DEL ESTADO DE MORELOS**  
**Estado de Situación Financiera Detallado - LDF**  
**Al 31 de diciembre de 2022 y al 30 de septiembre de 2023**  
**(Cifras en Pesos)**



CONCEPTO	30 de septiembre 2023	31 de diciembre 2022	CONCEPTO	30 de septiembre 2023	31 de diciembre 2022
<b>Activo No Circulante</b>			<b>Pasivo No Circulante</b>		
Inversiones Financieras a Largo Plazo	-	-	Cuentas por Pagar a Largo Plazo	-	-
Derechos a Recibir Efectivo o Equivalentes a Largo Plazo	4,101,970,649	3,406,624,463	Documentos por Pagar a Largo Plazo	-	-
Bienes Inmuebles, Infraestructura y Const. en Proceso	67,413,201	63,510,238	Deuda Pública a Largo Plazo	-	-
Bienes Muebles	32,890,368	31,729,068	Pasivos Diferidos a Largo Plazo	926,999,447	751,825,340
Activos Intangibles	1,654,603	1,652,327	Fdos. y Bienes de Terceros en Garantía y/o en Admón. a L.P.	772,639,364	736,303,828
Depreciación, Deterioro y Amortización Acumulada de Bienes	(38,563,475)	(34,904,787)	Provisiones a Largo Plazo	-	-
Activos Diferidos	45,857	43,278	<b>Total de Pasivos No Circulantes</b>	<b>1,699,638,811</b>	<b>1,488,129,168</b>
Estimación por Pérdida o Deterioro de Activos no Circulantes	-	-	<b>Total del Pasivo</b>	<b>1,840,283,004</b>	<b>1,609,540,114</b>
Otros Activos no Circulantes	-	-	<b>HACIENDA PÚBLICA / PATRIMONIO</b>		
<b>Total de Activos No Circulantes</b>	<b>4,165,411,203</b>	<b>3,468,654,587</b>	<b>Hacienda Pública / Patrimonio Contribuido</b>	<b>897,388,280</b>	<b>897,388,280</b>
<b>Total del Activo</b>	<b>5,370,587,418</b>	<b>4,795,543,444</b>	Aportaciones	897,388,280	897,388,280
			Donaciones de Capital	-	-
			Actualización de la Hacienda Pública / Patrimonio	-	-
			<b>Hacienda Pública / Patrimonio Generado</b>	<b>2,632,916,134</b>	<b>2,288,615,050</b>
			Resultados del Ejercicio (Ahorro / Desahorro)	320,334,882	318,014,855
			Resultados de Ejercicios Anteriores	2,153,661,343	1,837,362,147
			Revalúos	33,733,165	29,826,003
			Reservas	125,186,744	103,412,045
			Rectificaciones de Resultados de Ejercicios Anteriores	-	-
			<b>Exceso o Insuficiencia en la Actualización de la Hacienda Pública / Patrimonio</b>	<b>-</b>	<b>-</b>
			Resultado por Posición Monetaria	-	-
			Resultado por Tenencia de Activos no Monetarios	-	-
			<b>Total Hacienda Pública / Patrimonio</b>	<b>3,530,304,414</b>	<b>3,186,003,330</b>
			<b>Total del Pasivo y Hacienda Pública / Patrimonio</b>	<b>5,370,587,418</b>	<b>4,795,543,444</b>

Bajo protesta de decir verdad declaramos que los Estados Financieros y sus notas, son razonablemente correctos y son responsabilidad del emisor.



**Tercer Informe de Cuenta Pública**  
**INSTITUTO DE CRÉDITO PARA LOS TRABAJADORES AL SERVICIO DEL GOBIERNO DEL ESTADO DE MORELOS**  
**Estado de Cambios en la Situación Financiera**  
**Del 1 de enero al 30 de septiembre de 2023**  
**(Cifras en Pesos)**



Concepto	Origen	Aplicación	Concepto	Origen	Aplicación
<b>ACTIVO</b>	<b>125,809,126</b>	<b>700,853,100</b>	<b>PASIVO</b>	<b>231,351,964</b>	<b>609,074</b>
<i>Activo Circulante</i>	<i>122,150,438</i>	<i>437,796</i>	<i>Pasivo Circulante</i>	<i>19,842,321</i>	<i>609,074</i>
Efectivo y Equivalentes	12,996,382	-	Cuentas por Pagar a Corto Plazo	17,801,189	-
Derechos a Recibir Efectivo o Equivalentes	109,154,056	-	Documentos por Pagar a Corto Plazo	-	-
Derechos a Recibir Bienes o Servicios	-	-	Porción a Corto Plazo de la Deuda Pública a Largo Plazo	-	-
Inventarios	-	-	Titulos y Valores a Corto Plazo	-	-
Almacenes	-	437,796	Pasivos Diferidos a Corto Plazo	2,041,132	-
Estimación por Pérdida o Deterioro de Activos Circulantes	-	-	Fdos. y Bienes de Terceros en Garantía y/o Admón. a C. P.	-	-
Otros Activos Circulantes	-	-	Provisiones a Corto Plazo	-	609,074
			Otros Pasivos a Corto Plazo	-	-
<i>Activo No Circulante</i>	<i>3,658,688</i>	<i>700,415,304</i>	<i>Pasivo No Circulante</i>	<i>211,509,643</i>	<i>-</i>
Inversiones Financieras a Largo Plazo	-	-	Cuentas por Pagar a Largo Plazo	-	-
Derechos a Recibir Efectivo o Equivalentes a Largo Plazo	-	695,346,186	Documentos por Pagar a Largo Plazo	-	-
Bienes Inmuebles, Infraestructura y Constr. en Proceso	-	3,902,963	Deuda Pública a Largo Plazo	-	-
Bienes Muebles	-	1,161,300	Pasivos Diferidos a Largo Plazo	175,174,107	-
Activos Intangibles	-	2,276	Fdos. y Bienes de Terceros en Garantía y/o Admón. a L. P.	36,335,536	-
Depreciación, Deterioro y Amort. Acumulada de Bienes	3,658,688	-	Provisiones a Largo Plazo	-	-
Activos Diferidos	-	2,579			
Est. por Pérdida o Deterioro de Activos no Circulantes	-	-			
Otros Activos no Circulantes	-	-	<b>HACIENDA PÚBLICA / PATRIMONIO</b>	<b>344,301,084</b>	<b>-</b>
			<i>Hacienda Pública / Patrimonio Contribuido</i>	<i>-</i>	<i>-</i>
			Aportaciones	-	-
			Donaciones de Capital	-	-
			Actualización de la Hacienda Pública / Patrimonio	-	-
			<i>Hacienda Pública / Patrimonio Generado</i>	<i>344,301,084</i>	<i>-</i>
			Resultados del Ejercicio (Ahorro / Desahorro)	2,320,027	-
			Resultados de Ejercicios Anteriores	316,299,196	-
			Revalúos	3,907,162	-
			Reservas	21,774,699	-
			Rectificaciones de Resultados de Ejercicios Anteriores	-	-
			<i>Exceso o Insuficiencia en la Actualización de la Hacienda Pública / Patrimonio</i>	<i>-</i>	<i>-</i>
			Resultado por Posición Monetaria	-	-
			Resultado por Tenencia de Activos no Monetarios	-	-

Bajo protesta de decir verdad declaramos que los Estados Financieros y sus notas, son razonablemente correctos y son responsabilidad del emisor.





Tercer Informe de Cuenta Pública  
INSTITUTO DE CRÉDITO PARA LOS TRABAJADORES AL SERVICIO DEL GOBIERNO DEL ESTADO DE MORELOS  
Estado Analítico del Activo  
Del 1 de enero al 30 de septiembre de 2023  
(Cifras en Pesos)



Concepto	Saldo Inicial	Cargos del Periodo	Abonos del Periodo	Saldo Final	Variación del Periodo
	1	2	3	4 = (1 + 2 - 3)	(4 - 1)
<b>ACTIVO</b>	<b>4,795,543,444</b>	<b>169,439,364,813</b>	<b>168,864,320,839</b>	<b>5,370,587,418</b>	<b>575,043,974</b>
<i>Activo Circulante</i>	<b>1,326,888,857</b>	<b>166,900,396,686</b>	<b>167,022,109,328</b>	<b>1,205,176,215</b>	<b>(121,712,642)</b>
Efectivo y Equivalentes	101,304,433	84,173,243,184	84,186,239,566	88,308,051	(12,996,382)
Derechos a Recibir Efectivo o Equivalentes	1,224,063,363	82,723,850,137	82,833,004,193	1,114,909,307	(109,154,056)
Derechos a Recibir Bienes o Servicios	-	-	-	-	-
Inventarios	-	-	-	-	-
Almacenes	1,521,061	3,303,365	2,865,569	1,958,857	437,796
Estimación por Pérdida o Deterioro de Activos Circulantes	-	-	-	-	-
Otros Activos Circulantes	-	-	-	-	-
<i>Activo No Circulante</i>	<b>3,468,654,587</b>	<b>2,538,968,127</b>	<b>1,842,211,511</b>	<b>4,165,411,203</b>	<b>696,756,616</b>
Inversiones Financieras a Largo Plazo	-	-	-	-	-
Derechos a Recibir Efectivo o Equivalentes a Largo Plazo	3,406,624,463	2,532,399,009	1,837,052,823	4,101,970,649	695,346,186
Bienes Inmuebles, Infraestructura y Constr. en Proceso	63,510,238	5,402,963	1,500,000	67,413,201	3,902,963
Bienes Muebles	31,729,068	1,161,300	-	32,890,368	1,161,300
Activos Intangibles	1,652,327	2,276	-	1,654,603	2,276
Depreciación, Deterioro y Amort. Acumulada de Bienes	(34,904,787)	-	3,658,688	(38,563,475)	(3,658,688)
Activos Diferidos	43,278	2,579	-	45,857	2,579
Est. por Pérdida o Deterioro de Activos no Circulantes	-	-	-	-	-
Otros Activos no Circulantes	-	-	-	-	-

Bajo protesta de decir verdad declaramos que los Estados Financieros y sus notas, son razonablemente correctos y son responsabilidad del emisor.



**Tercer Informe de Cuenta Pública**  
**INSTITUTO DE CRÉDITO PARA LOS TRABAJADORES AL SERVICIO DEL GOBIERNO DEL ESTADO DE MORELOS**  
**Estado Analítico de la Deuda y Otros Pasivos**  
**Del 1 de enero al 30 de septiembre de 2023**  
**(Cifras en Pesos)**



Denominación de las Deudas	Moneda de Contratación	Institución o País Acreedor	Saldo Inicial del Periodo	Saldo Final del Periodo
<b>DEUDA PÚBLICA</b>				
<b>Corto Plazo</b>				
Deuda Interna	Pesos		-	-
Instituciones de Crédito			-	-
Títulos y Valores			-	-
Arrendamientos Financieros			-	-
Deuda Externa	Pesos		-	-
Organismos Financieros Internacionales			-	-
Deuda Bilateral			-	-
Títulos y Valores			-	-
Arrendamientos Financieros			-	-
<i>Subtotal a Corto Plazo</i>			-	-
<b>Largo Plazo</b>				
Deuda Interna	Pesos		-	-
Instituciones de Crédito			-	-
Títulos y Valores			-	-
Arrendamientos Financieros			-	-
Deuda Externa	Pesos		-	-
Organismos Financieros Internacionales			-	-
Deuda Bilateral			-	-
Títulos y Valores			-	-
Arrendamientos Financieros			-	-
<i>Subtotal a Largo Plazo</i>			-	-
Otros Pasivos			1,609,540,114	1,840,283,004
<b>Total Deuda y Otros Pasivos</b>			<b>1,609,540,114</b>	<b>1,840,283,004</b>

Bajo protesta de decir verdad declaramos que los Estados Financieros y sus notas, son razonablemente correctos y son responsabilidad del emisor.



Tercer Informe de Cuenta Pública  
**INSTITUTO DE CRÉDITO PARA LOS TRABAJADORES AL SERVICIO DEL GOBIERNO DEL ESTADO DE MORELOS**  
 Informe Analítico de la Deuda Pública y Otros Pasivos - LDF  
 Del 1 de enero al 30 de septiembre de 2023  
 (Cifras en Pesos)



Denominación de la Deuda Pública y Otros Pasivos	Saldo al 31 de Diciembre de 2022	Disposiciones del Periodo	Amortizaciones del Periodo	Revaluaciones, Reclasificaciones y Otros Ajustes	Saldo Final del Periodo	Pago de Intereses del Periodo	Pago de Comisiones y demás costos asociados durante el Periodo
<b>Deuda Pública</b>	-	-	-	-	-	-	-
<b>Corto Plazo</b>	-	-	-	-	-	-	-
<i>Instituciones de Crédito</i>	-	-	-	-	-	-	-
<i>Títulos y Valores</i>	-	-	-	-	-	-	-
<i>Arrendamientos Financieros</i>	-	-	-	-	-	-	-
<b>Largo Plazo</b>	-	-	-	-	-	-	-
<i>Instituciones de Crédito</i>	-	-	-	-	-	-	-
<i>Títulos y Valores</i>	-	-	-	-	-	-	-
<i>Arrendamientos Financieros</i>	-	-	-	-	-	-	-
<b>Otros Pasivos</b>	<b>1,609,540,114</b>	-	-	-	<b>1,840,283,004</b>	-	-
<b>Total de la Deuda Pública y Otros Pasivos</b>	<b>1,609,540,114</b>	-	-	-	<b>1,840,283,004</b>	-	-
<b>Deuda Contingente<sup>1</sup> (Informativo)</b>							
Deuda Contingente 1	-	-	-	-	-	-	-
Deuda Contingente 2	-	-	-	-	-	-	-
Deuda Contingente xx	-	-	-	-	-	-	-
<b>Valor de Instrumentos Bono Cupón Cero<sup>2</sup></b>							
Instrumento Bono Cupón Cero 1	-	-	-	-	-	-	-
Instrumento Bono Cupón Cero 2	-	-	-	-	-	-	-
Instrumento Bono Cupón Cero 3	-	-	-	-	-	-	-

1 Se refiere a cualquier Financiamiento sin fuente o garantía de pago definida, que sea asumida de manera solidaria o subsidiaria por las Entidades Federativas con sus Municipios, organismos descentralizados y empresas de participación estatal mayoritaria y fideicomisos, locales o municipales, y por los Municipios con sus respectivos organismos descentralizados y empresas de participación municipal mayoritaria.

2 Se refiere al valor del Bono Cupón Cero que respalda el pago de los créditos asociados al mismo (Activo).

Obligaciones a Corto Plazo	Monto Contratado	Plazo Pactado	Tasa de Interés	Comisiones y Costos Relacionados	Tasa Efectiva
<b>Obligaciones a Corto Plazo (Informativo)</b>					
Crédito 1	-	-	-	-	-
Crédito 2	-	-	-	-	-
Crédito xx	-	-	-	-	-

Bajo protesta de decir verdad declaramos que los Estados Financieros y sus notas, son razonablemente correctos y son responsabilidad del emisor.



Tercer Informe de Cuenta Pública  
INSTITUTO DE CRÉDITO PARA LOS TRABAJADORES AL SERVICIO DEL GOBIERNO DEL ESTADO DE MORELOS  
Informe Analítico de Obligaciones Diferentes de Financiamientos - LDF  
Del 1 de enero al 30 de septiembre de 2023  
(Cifras en Pesos)



Denominación de las Obligaciones Diferentes de Financiamiento	Fecha del Contrato	Fecha de inicio de operación del proyecto	Fecha de vencimiento	Monto de la inversión pactado	Plazo pactado	Monto promedio mensual del pago de la contraprestación	Monto promedio mensual del pago de la contraprestación correspondiente al pago de inversión	Monto pagado de la inversión al 30 de septiembre de 2023	Monto pagado de la inversión actualizado al 30 de septiembre de 2023	Saldo pendiente por pagar de la inversión al 30 de septiembre de 2023
<b>Asociaciones Público Privadas (APP 's)</b>				-		-	-	-	-	-
APP 1				-		-	-	-	-	-
APP 2				-		-	-	-	-	-
APP 3				-		-	-	-	-	-
APP xx				-		-	-	-	-	-
<b>Otros Instrumentos</b>				-		-	-	-	-	-
Otro Instrumento 1				-		-	-	-	-	-
Otro Instrumento 2				-		-	-	-	-	-
Otro Instrumento 3				-		-	-	-	-	-
Otro Instrumento xx				-		-	-	-	-	-
<b>Total de Obligaciones Diferentes de Financiamiento</b>				-		-	-	-	-	-

NO APLICA

Bajo protesta de decir verdad declaramos que los Estados Financieros y sus notas, son razonablemente correctos y son responsabilidad del emisor.



**Tercer Informe de Cuenta Pública**  
**INSTITUTO DE CRÉDITO PARA LOS TRABAJADORES AL SERVICIO DEL GOBIERNO DEL ESTADO DE MORELOS**  
Estado de Variación en la Hacienda Pública  
Del 1 de enero al 30 de septiembre de 2023  
(Cifras en Pesos)



Concepto	Hacienda Pública/Patrimonio Contribuido	Hacienda Pública/Patrimonio Generado de Ejercicios Anteriores	Hacienda Pública/Patrimonio Generado del Ejercicio	Exceso o Insuficiencia en la Actualización de la Hacienda Pública / Patrimonio	TOTAL
<b>Hacienda Pública / Patrimonio Contribuido Neto de 2022</b>	<b>897,388,280</b>	-	-	-	<b>897,388,280</b>
<i>Aportaciones</i>	897,388,280	-	-	-	897,388,280
<i>Donaciones de Capital</i>	-	-	-	-	-
<i>Actualización de la Hacienda Pública / Patrimonio</i>	-	-	-	-	-
<b>Hacienda Pública / Patrimonio Generado Neto de 2022</b>	-	<b>1,970,600,195</b>	<b>318,014,855</b>	-	<b>2,288,615,050</b>
<i>Resultados del Ejercicio (Ahorro / Desahorro)</i>	-	-	318,014,855	-	318,014,855
<i>Resultados de Ejercicios Anteriores</i>	-	1,837,362,147	-	-	1,837,362,147
<i>Revalúos</i>	-	29,826,003	-	-	29,826,003
<i>Reservas</i>	-	103,412,045	-	-	103,412,045
<i>Rectificaciones de Resultados de Ejercicios Anteriores</i>	-	-	-	-	-
<b>Exceso o Insuficiencia en la Actualización de la Hacienda Pública / Patrimonio Neto de 2022</b>	-	-	-	-	-
<i>Resultado por Posición Monetaria</i>	-	-	-	-	-
<i>Resultado por Tenencia de Activos no Monetarios</i>	-	-	-	-	-
<b>Hacienda Pública / Patrimonio Neto Final de 2022</b>	<b>897,388,280</b>	<b>1,970,600,195</b>	<b>318,014,855</b>	-	<b>3,186,003,330</b>
<b>Cambios en la Hacienda Pública / Patrimonio Contribuido Neto de 2023</b>	-	-	-	-	-
<i>Aportaciones</i>	-	-	-	-	-
<i>Donaciones de Capital</i>	-	-	-	-	-
<i>Actualización de la Hacienda Pública / Patrimonio</i>	-	-	-	-	-
<b>Variaciones de la Hacienda Pública / Patrimonio Generado Neto de 2023</b>	-	<b>316,299,196</b>	<b>28,001,888</b>	-	<b>344,301,084</b>
<i>Resultados del Ejercicio (Ahorro / Desahorro)</i>	-	-	320,334,882	-	320,334,882
<i>Resultados de Ejercicios Anteriores</i>	-	316,299,196	(318,014,855)	-	(1,715,659)
<i>Revalúos</i>	-	-	3,907,162	-	3,907,162
<i>Reservas</i>	-	-	21,774,699	-	21,774,699
<i>Rectificaciones de Resultados de Ejercicios Anteriores</i>	-	-	-	-	-
<b>Cambios en el Exceso o Insuficiencia en la Actualización de la Hacienda Pública / Patrimonio Neto de 2023</b>	-	-	-	-	-
<i>Resultado por Posición Monetaria</i>	-	-	-	-	-
<i>Resultado por Tenencia de Activos no Monetarios</i>	-	-	-	-	-
<b>Hacienda Pública / Patrimonio Neto Final de 2023</b>	<b>897,388,280</b>	<b>2,286,899,391</b>	<b>346,016,743</b>	-	<b>3,530,304,414</b>

Bajo protesta de decir verdad declaramos que los Estados Financieros y sus notas, son razonablemente correctos y son responsabilidad del emisor.



**Tercer Informe de Cuenta Pública**  
**INSTITUTO DE CRÉDITO PARA LOS TRABAJADORES AL SERVICIO DEL GOBIERNO DEL ESTADO DE MORELOS**  
**Estado de Flujos de Efectivo**  
**Del 1 de enero al 30 de septiembre de 2022 y 2023**  
**(Cifras en Pesos)**



Concepto	2023	2022	Concepto	2023	2022
<b>Flujos de Efectivo de las Actividades de Operación</b>			<b>Flujos de Efectivo de las Actividades de Inversión</b>		
<i>Origen</i>	<b>398,796,538</b>	<b>312,843,365</b>	<i>Origen</i>	<b>435,437,832</b>	<b>139,204,259</b>
Impuestos	-	-	Bienes Inmuebles, Infraestructura y Construcciones en Proceso	-	22,113,314
Cuotas y Aportaciones de Seguridad Social	-	-	Bienes Muebles	-	-
Contribuciones de Mejoras	-	-	Otros Orígenes de Inversión	435,437,832	117,090,945
Derechos	-	-	<i>Aplicación</i>	<b>768,769,096</b>	<b>484,087,837</b>
Productos	-	-	Bienes Inmuebles, Infraestructura y Construcciones en Proceso	-	-
Aprovechamientos	-	-	Bienes Muebles	-	-
Ingresos por Venta de Bienes y Prestación de Servicios	1,224,680	881,183.00	Otras Aplicaciones de Inversión	768,769,096	484,087,837
Participaciones, Aportaciones, Convenios, Incentivos Derivados de la Colaboración Fiscal y Fondos Distintos de Aportaciones	-	-	<b>Flujos Netos de Efectivo por Actividades de Inversión</b>	<b>(333,331,264)</b>	<b>(344,883,578)</b>
Transferencias, Asignaciones, Subsidios y Subvenciones, y Pensiones y Jubilaciones	-	-	<b>Flujo de Efectivo de las Actividades de Financiamiento</b>		
Otros Orígenes de Operación	397,571,858	311,962,182	<i>Origen</i>	-	-
<i>Aplicación</i>	<b>78,461,656</b>	<b>63,877,157</b>	Endeudamiento Neto	-	-
Servicios Personales	45,255,838	39,830,773	Interno	-	-
Materiales y Suministros	3,068,681	2,685,829	Externo	-	-
Servicios Generales	14,444,013	8,325,416	Otros Orígenes de Financiamiento	-	-
Transf. Internas y Asignaciones al Sector Público	-	-	<i>Aplicación</i>	-	-
Transferencias al resto del Sector Público	-	-	Servicios de la Deuda	-	-
Subsidios y Subvenciones	-	-	Interno	-	-
Ayudas Sociales	944,140	971,566	Externo	-	-
Pensiones y Jubilaciones	10,196,532	8,309,378	Otras Aplicaciones de Financiamiento	-	-
Transf. a Fideicomisos, Mandatos y Contratos Análogos	-	-	<b>Flujos Netos de Efectivo por Actividades de Financiamiento</b>	-	-
Transferencias a la Seguridad Social	-	-	<i>Incremento/Disminución Neta en el Efectivo y Equivalentes al Efectivo</i>	<b>(12,996,382)</b>	<b>(95,917,370)</b>
Donativos	270,000	270,000	Efectivo y Equivalentes al Efectivo al Inicio del Ejercicio	101,304,433	175,423,846
Transferencias al Exterior	-	-	Efectivo y Equivalentes al Efectivo al Final del Ejercicio	<b>88,308,051</b>	<b>79,506,476</b>
Participaciones	-	-			
Aportaciones	-	-			
Convenios	-	-			
Otras Aplicaciones de Operación	4,282,452	3,484,195			
<b>Flujos Netos de Efectivo por Actividades de Operación</b>	<b>320,334,882</b>	<b>248,966,208</b>			

Bajo protesta de decir verdad declaramos que los Estados Financieros y sus notas, son razonablemente correctos y son responsabilidad del emisor.



**INSTITUTO DE CRÉDITO PARA LOS TRABAJADORES AL SERVICIO DEL GOBIERNO DEL ESTADO DE MORELOS**  
**ANEXO 1**  
**EFFECTIVO Y BANCOS AL 30 DE SEPTIEMBRE DEL 2023**

**EFFECTIVO EN CAJA:**

Caja General	499,585.93	
Fondo para Cambio	9,500.00	
Fondo para Reintegros	38,000.00	\$547,085.93

**EFFECTIVO EN BANCOS/TESORERÍA :**

Cuentas de Cheques :		
Banorte 1106506012 (Creditos especiales)	20,326,075.38	
Banorte 11065 Banorte (Concentradora)	11,811,615.99	
Banorte 11065 Banorte (Quirografarios)	3,315,890.18	
Banorte 1106502528 (Terminal Punto de Venta)	6,938,128.52	
Banorte 1106508959 (NOMINA)	0.10	
Banorte 1106508267 (Creditos vehiculos)	4,872,725.59	
Banorte 1118856484 (Hipotecarios)	9,388,234.32	
Banorte 1127963816 (Fondo de Ahorro)	1,537,987.31	
Banamex 0107-7971986 Gastos	17,345,636.42	
Banamex CTA. 7006-2413539 (Cobranza referenciada)	3,356,461.99	
Banorte 1118855290 (Cobranza referenciada)	2,337,434.09	
Banorte 1127966639 (Devolucion de cuotas, reintegros, creditos jubilados y pensionados y creditos temporales)	6,530,775.06	87,760,964.95

**TOTAL DE EFFECTIVO EN CAJA Y BANCOS/TESORERÍA**

**\$ 88,308,050.88**



**INSTITUTO DE CRÉDITO PARA LOS TRABAJADORES AL SERVICIO DEL GOBIERNO DEL ESTADO DE MORELOS**

**ANEXO 2**

**INVERSIONES FINANCIERAS DE CORTO PLAZO AL 30 DE SEPTIEMBRE DEL 2023**

**INVERSIONES EN VALORES :**

<b>TIPO DE INVERSIÓN</b>	<b>CUENTA</b>	<b>CAPITAL</b>
Banorte cuenta 1101074356	1101074356	473,767,444.76
Banco 74597675 Banamex	74597675	333,853,529.33
<b>TOTAL DE INVERSIONES EN VALORES</b>		<b><u>\$ 807,620,974.09</u></b>





INSTITUTO DE CRÉDITO PARA LOS TRABAJADORES AL SERVICIO DEL GOBIERNO DEL ESTADO DE MORELOS  
ANEXO 3  
DEUDORES DIVERSOS POR COBRAR A CORTO PLAZO AL 30 DE SEPTIEMBRE DEL 2023

DEUDORES DIVERSOS POR COBRAR A CORTO PLAZO

Funcionarios y Empleados	0.00
Gastos de Juicio	979,093.54
Otros	25,622.18
Anticipos a Comprobar	148,282.14
Gastos por comprobar	0.00
<b>TOTAL DEUDORES DIVERSOS</b>	<b>\$1,152,997.86</b>

**GASTOS DE JUICIO.** SON EROGACIONES A CARGO DE LOS AFILIADOS A LOS CUALES SE LES SIGUE UN PROCESO DE JUICIO JURIDICO POR ADEUDOS DE CREDITOS NO CUBIERTOS.

**ANTICIPOS A COMPROBAR.** MONTOS SOLICITADOS POR LOS SERVIDORES PUBLICOS DEL INSTITUTO AUTORIZADOS PARA REALIZAR DIVERSOS PAGOS, DERIVADOS DE LA NATURALEZA DE SUS FUNCIONES.



**INSTITUTO DE CREDITO PARA LOS TRABAJADORES AL SERVICIO DEL GOBIERNO DEL ESTADO DE MORELOS**  
**ANEXO 4**  
**INGRESOS POR RECUPERAR A CORTO PLAZO AL 30 DE SEPTIEMBRE DEL 2023**

**CUOTAS, APORTACIONES Y RECUPERACIÓN DE CRÉDITOS POR COBRAR A ENTES OBLIGADOS**

ENTIDAD PUBLICA	PERIODO	CUOTA AFILIADO	APORTACIONES ENTE OBLIGADO	RECUP. DE CRÉDITOS	INTERES MORATORIO	TOTAL	TOTAL POR ENTE OBLIGADO
H. TRIBUNAL SUPERIOR DE JUSTICIA	1RA.QNA.SEP/2023	72,618.66	102,520.46	3,784,938.55		3,960,077.67	<b>3,960,077.67</b>
H.CONGRESO	1RA.QNA.SEP/2023 INTERESES MORATORIOS AL 30/SEP/2023	221,091.98	221,091.98	2,505,036.94	40,364.22	2,947,220.90 40,364.22	<b>2,987,585.12</b>
D.I.F.	2DA.QNA.AGO/2023 1RA.QNA.SEP/2023	112,371.46 64,972.92	112,371.46 64,972.92	1,932,087.67 1,096,096.16		2,156,830.59 1,226,042.00	<b>3,382,872.59</b>
FIDEICOMISO LAGO DE TESQUITENGO	2DA.QNA.SEP/2023 NOM COMPL.28/SEP/2023	620.72	620.72			1,241.44	<b>1,241.44</b>
COMISION ESTATAL DE DERECHOS HUMANOS	1RA.QNA.SEP/2023	17,315.87	17,315.87	81,067.30		115,699.04	<b>115,699.04</b>
GOBIERNO DEL ESTADO	2DA.QNA.SEP/2023 2DA.QNA.SEP/2023 FASP 2DA.QNA.SEP/2023 NPTD INTERESES MORATORIOS AL 30/SEP/2023	2,203,090.33 26,051.15 247.50	2,203,090.33 26,051.15 247.50	31,440,670.19 363,121.52 648.30		35,846,850.85 415,223.82 1,143.30	<b>36,518,349.63</b>
SISTEMA DE AGUA POTABLE DE CUERNAVACA	1RA.CTNA. ABR/11 2DA.CTNA. ABR/11 1RA.CTNA. MAY/11 2DA.CTNA. MAY/11 1RA.CTNA. JUN/11 2DA.CTNA. JUN/11 3RA.CTNA. JUN/11 1RA.CTNA. JUL/11 2DA.CTNA. JUL/11 1RA.CTNA. AGO/11 2DA.CTNA. AGO/11 1RA.CTNA. OCT/11 2DA.CTNA. OCT/11 1RA.CTNA. DIC/11 2DA.CTNA. DIC/11 3RA.CTNA. DIC/11 1RA.CTNA. ENE/12 2DA.CTNA. ENE/12 1RA.CTNA. FEB/12 2DA.CTNA. FEB/12	76,976.00 60,015.23 77,378.06 60,202.51 78,337.25 61,032.98 78,727.69 61,641.57 79,052.15 62,416.32 79,642.72 62,419.34 79,551.76 62,445.14 79,876.86 62,603.28 80,893.41 71,748.65 81,840.30 65,658.16	108,672.00 84,727.38 109,239.62 84,991.79 110,593.76 86,164.20 111,144.97 87,023.40 111,603.04 88,117.17 112,436.78 88,121.41 112,308.36 88,157.84 112,767.33 88,381.11 114,202.46 101,292.20 115,539.24 92,693.88	- - - - - - - - - - 442,960.06 509,005.31 686,469.36 515,743.15 697,420.83 512,745.62 681,375.96 508,541.42 669,376.08 510,052.03		185,648.00 144,742.61 186,617.68 145,194.30 188,931.01 147,197.18 189,872.66 148,664.97 190,655.19 150,533.49 635,039.56 659,546.06 878,329.48 666,346.13 890,065.02 663,730.01 876,471.83 681,582.27 866,755.62 668,404.07	



**INSTITUTO DE CREDITO PARA LOS TRABAJADORES AL SERVICIO DEL GOBIERNO DEL ESTADO DE MORELOS**  
**ANEXO 4**  
**INGRESOS POR RECUPERAR A CORTO PLAZO AL 30 DE SEPTIEMBRE DEL 2023**

**CUOTAS, APORTACIONES Y RECUPERACIÓN DE CRÉDITOS POR COBRAR A ENTES OBLIGADOS**

ENTIDAD PUBLICA	PERIODO	CUOTA AFILIADO	APORTACIONES ENTE OBLIGADO	RECUP. DE CRÉDITOS	INTERES MORATORIO	TOTAL	TOTAL POR ENTE OBLIGADO
SISTEMA DE AGUA POTABLE DE CUERNAVACA	1RA.CTNA. MAR/12	83,266.86	117,553.21	675,908.25	-	876,728.32	
	2DA.CTNA. MAR/12	63,883.13	90,187.94	525,085.66	-	679,156.73	
	1RA.CTNA. ABR/12	81,093.25	114,484.59	681,997.09	-	877,574.93	
	2DA.CTNA. ABR/12	62,612.48	88,394.08	517,875.71	-	668,882.27	
	1RA.CTNA. MAY/12	80,679.09	113,899.89	680,372.72	-	874,951.70	
	2DA.CTNA. MAY/12	62,121.27	87,700.61	529,106.93	-	678,928.81	
	3RA.CTNA. MAY/12	80,473.72	113,609.96	696,854.51	-	890,938.19	
	1RA.CTNA. JUN/12	62,562.37	88,323.35	531,736.74	-	682,622.46	
	2DA.CTNA. JUN/12	80,960.83	114,297.64	702,199.84	-	897,458.31	
	1RA.CTNA. JUL/12	62,877.85	88,768.73	537,463.00	-	689,109.58	
	2DA.CTNA. JUL/12	80,628.69	113,828.73	706,851.66	-	901,309.08	
	1RA.CTNA. AGO/12	62,001.62	87,531.69	525,281.57	-	674,814.88	
	1RA.CTNA. DIC/12	82,508.93	116,483.19	652,823.51	-	851,815.63	
	2DA.CTNA. DIC/12	63,280.63	89,337.36	469,012.24	-	621,630.23	
	1RA.CTNA. NOV/15	-	171,732.10	-	-	171,732.10	
	2DA.CTNA. NOV/15	-	128,596.68	-	-	128,596.68	
	1RA.CTNA. DIC/15	-	173,732.59	-	-	173,732.59	
	2DA.CTNA. DIC/15	-	131,253.87	-	-	131,253.87	
	1RA.CTNA. ENE/16	-	131,292.61	-	-	131,292.61	
	2DA.CTNA. ENE/16 NOM COMP	-	44,358.48	-	-	44,358.48	
	2DA.CTNA. ENE/16	-	132,585.04	-	-	132,585.04	
	1RA.CTNA. FEB/16 NOM COMP	-	171.94	-	-	171.94	
	1RA.CTNA. FEB/16	-	179,499.80	-	-	179,499.80	
	2DA.CTNA. FEB/16	-	135,028.85	-	-	135,028.85	
	1RA.CTNA. MAR/16	-	184,333.08	-	-	184,333.08	
	1RA.CTNA. ABR/16	-	156,215.16	-	-	156,215.16	
	1RA.CTNA. ABR/16 NOM COMP	-	103.57	-	-	103.57	
	2DA.CTNA. ABR/16	-	211,833.09	-	-	211,833.09	
	1RA.CTNA. MAY/16	-	163,688.25	-	-	163,688.25	
	2DA.CTNA. MAY/16	-	212,660.77	-	-	212,660.77	
	1RA.CTNA. JUN/16	-	149,055.15	-	-	149,055.15	
	2DA.CTNA. JUN/16	-	197,740.77	-	-	197,740.77	
	1RA.CTNA. JUL/16	-	148,752.17	-	-	148,752.17	
	2DA.CTNA. JUL/16 NOM COMP	-	102.47	-	-	102.47	
	2DA.CTNA. JUL/16	-	198,649.14	-	-	198,649.14	
	1RA.CTNA. AGO/16	-	149,107.51	-	-	149,107.51	
	2DA.CTNA. AGO/16	-	197,147.61	-	-	197,147.61	
	1RA.CTNA. SEP/16	-	147,584.61	-	-	147,584.61	
	2DA.CTNA. SEP/16	-	198,898.93	-	-	198,898.93	
	3RA.CTNA. SEP/16	-	149,874.47	-	-	149,874.47	
1RA.CTNA. OCT/16	-	198,871.09	-	-	198,871.09		
2DA.CTNA. OCT/16	-	149,495.50	-	-	149,495.50		
1RA.CTNA. NOV/16	-	197,587.79	-	-	197,587.79		
2DA.CTNA. NOV/16	-	147,887.79	-	-	147,887.79		
1RA.CTNA. DIC/16	-	198,259.32	-	-	198,259.32		
2DA.CTNA. DIC/16	-	147,951.17	-	-	147,951.17		



**INSTITUTO DE CREDITO PARA LOS TRABAJADORES AL SERVICIO DEL GOBIERNO DEL ESTADO DE MORELOS**  
**ANEXO 4**  
**INGRESOS POR RECUPERAR A CORTO PLAZO AL 30 DE SEPTIEMBRE DEL 2023**

**CUOTAS, APORTACIONES Y RECUPERACIÓN DE CRÉDITOS POR COBRAR A ENTES OBLIGADOS**

ENTIDAD PUBLICA	PERIODO	CUOTA AFILIADO	APORTACIONES ENTE OBLIGADO	RECUP. DE CRÉDITOS	INTERES MORATORIO	TOTAL	TOTAL POR ENTE OBLIGADO
	1RA.CTNA. ENE/17	-	198,142.83	-	-	198,142.83	
	2DA.CTNA. ENE/17	-	146,297.71	-	-	146,297.71	
	1RA.CTNA. FEB/17	-	197,204.84	-	-	197,204.84	
	2DA.CTNA. FEB/17	-	146,213.48	-	-	146,213.48	
SISTEMA DE AGUA POTABLE DE CUERNAVACA	1RA.CTNA. MAR/17	-	202,077.40	-	-	202,077.40	
	2DA.CTNA. MAR/17	-	145,492.76	-	-	145,492.76	
	3RA.CTNA. MAR/17	-	198,561.86	-	-	198,561.86	
	1RA.CTNA. ABR/17	2,594.06	145,902.49	-	-	148,496.55	
	2DA.CTNA. ABR/17	140,744.27	198,697.80	-	-	339,442.07	
	1RA.CTNA. MAY/17	103,068.26	145,508.14	-	-	248,576.40	
	2DA.CTNA. MAY/17	139,786.01	197,344.96	-	-	337,130.97	
	1RA.CTNA. JUN/17	101,605.05	143,442.41	-	-	245,047.46	
	2DA.CTNA. JUN/17	138,272.24	195,207.88	-	-	333,480.12	
	1RA.CTNA. JUL/17	99,543.06	140,531.37	-	-	240,074.43	
	2DA.CTNA. JUL/17	137,887.22	194,664.31	-	-	332,551.53	
	1RA.CTNA. AGO/17	105,622.81	149,114.55	-	-	254,737.36	
	2DA.CTNA. AGO/17	27,501.05	150,053.17	-	-	177,554.22	
	2DA.CTNA. AGO/17 NOM COMP	37,557.08	53,021.76	28,317.71	-	118,896.55	
	3RA.CTNA. AGO/17	106,030.13	149,689.60	18,134.13	-	273,853.86	
	1RA.CTNA. SEP/17	143,550.27	202,659.21	46,451.84	-	392,661.32	
	2DA.CTNA. SEP/17	105,047.43	148,302.25	18,134.13	-	271,483.81	
	1RA.CTNA. OCT/17	143,256.68	202,244.73	45,217.88	-	390,719.29	
	2DA.CTNA. OCT/17	104,903.63	148,099.23	15,568.93	-	268,571.79	
	1RA.CTNA. NOV/17	143,037.26	201,934.96	45,081.88	-	390,054.10	
	2DA.CTNA. NOV/17	104,815.13	147,974.30	14,296.93	-	267,086.36	
	1RA.CTNA. DIC/17	142,646.23	201,382.92	39,320.96	-	383,350.11	
	2DA.CTNA. DIC/17	105,010.17	148,249.66	14,293.01	-	267,552.84	
	1RA.CTNA. ENE/18	142,327.24	200,932.58	36,190.06	-	379,449.88	
	2DA.CTNA. ENE/18	104,642.73	147,730.91	14,293.01	-	266,666.65	
	1RA.CTNA. FEB/18	149,850.31	211,553.39	37,803.37	-	399,207.07	
	2DA.CTNA. FEB/18	104,886.22	148,074.66	15,906.32	-	268,867.20	
	1RA.CTNA. MAR/18	143,802.22	203,014.89	36,608.13	-	383,425.24	
	2DA.CTNA. MAR/18	104,200.75	147,106.94	13,097.77	-	264,405.46	
	3RA.CTNA. MAR/18	143,618.07	202,754.92	36,608.13	-	382,981.12	
	1RA.CTNA. ABR/18	103,880.79	146,655.22	14,711.08	-	265,247.09	
	2DA.CTNA. ABR/18	143,145.64	202,087.96	36,608.13	-	381,841.73	
	1RA.CTNA. MAY/18	102,108.31	144,152.91	14,711.08	-	260,972.30	
	2DA.CTNA. MAY/18	140,220.36	197,958.16	36,608.13	-	374,786.65	
	1RA.CTNA. JUN/18	100,024.55	141,211.12	15,251.06	-	256,486.73	
	2DA.CTNA. JUN/18	139,985.08	197,625.98	36,608.13	-	374,219.19	
	1RA.CTNA. JUL/18	99,516.55	140,493.94	14,711.08	-	254,721.57	
	2DA.CTNA. JUL/18	138,550.12	195,600.17	36,608.13	-	370,758.42	
	1RA.CTNA. AGO/18	149.44	141,387.44	4,269.85	-	145,806.73	
	2DA.CTNA. AGO/18	-	127,583.27	-	-	127,583.27	
	1RA.CTNA. OCT/18	140,654.32	198,570.81	39,092.91	-	378,318.04	
	2DA.CTNA. OCT/18	101,233.37	142,917.70	14,711.08	-	258,862.15	



**INSTITUTO DE CREDITO PARA LOS TRABAJADORES AL SERVICIO DEL GOBIERNO DEL ESTADO DE MORELOS**  
**ANEXO 4**  
**INGRESOS POR RECUPERAR A CORTO PLAZO AL 30 DE SEPTIEMBRE DEL 2023**

**CUOTAS, APORTACIONES Y RECUPERACIÓN DE CRÉDITOS POR COBRAR A ENTES OBLIGADOS**

ENTIDAD PUBLICA	PERIODO	CUOTA AFILIADO	APORTACIONES ENTE OBLIGADO	RECUP. DE CRÉDITOS	INTERES MORATORIO	TOTAL	TOTAL POR ENTE OBLIGADO	
SISTEMA DE AGUA POTABLE DE CUERNAVACA	1RA.CTNA. NOV/18	140,423.29	198,244.64	39,092.91		377,760.84		
	2DA.CTNA. NOV/18	98,789.28	139,467.22	14,711.08		252,967.58		
	1RA.CTNA. DIC/18	144,052.02	203,367.55	36,678.87		384,098.44		
	2DA.CTNA. DIC/18	98,506.26	139,067.67	14,711.08		252,285.01		
	1RA.CTNA. ENE/19	144,250.45	203,647.69	36,608.13		384,506.27		
	2DA.CTNA. ENE/19	99,869.38	140,992.07	14,860.95		255,722.40		
	3RA.CTNA. ENE/19	146,370.44	206,640.63	35,074.94		388,086.01		
	1RA.CTNA. FEB/19	102,679.64	144,959.50	15,207.03		262,846.17		
	2DA.CTNA. FEB/19	149,866.25	211,575.90	35,074.94		396,517.09		
	1RA.CTNA. MAR/19	101,572.48	143,396.45	15,207.03		260,175.96		
	2DA.CTNA. MAR/19	146,503.22	206,828.09	36,319.17		389,650.48		
	1RA.CTNA. ABR/19	99,243.24	140,108.11	16,566.45		255,917.80		
	2DA.CTNA. ABR/19	153,554.94	216,783.44	35,442.44		405,780.82		
	1RA.CTNA. MAY/19	100,082.55	141,293.00	16,522.12		257,897.67		
	2DA.CTNA. MAY/19	155,300.32	219,247.51	35,030.61		409,578.44		
	1RA.CTNA. JUN/19	97,497.45	137,643.45	15,162.70		250,303.60		
	2DA.CTNA. JUN/19	154,566.24	218,211.16	35,030.61		407,808.01		
	1RA.CTNA. JUL/19	97,765.33	138,021.65	15,162.70		250,949.68		
	2DA.CTNA. JUL/19	154,689.39	218,385.02	31,790.57		404,864.98		
	1RA.CTNA. AGO/19	97,548.25	137,715.17	13,304.58		248,568.00		
	2DA.CTNA. AGO/19	154,316.80	217,859.01	32,782.45		404,958.26		
	1RA.CTNA. SEP/19	150,069.17	211,862.36	28,643.06		390,574.59		
	2DA.CTNA. SEP/19	96,881.86	136,774.40	8,889.59		242,545.85		
	1RA.CTNA. OCT/19	149,497.06	211,054.68	21,432.40		381,984.14		
	2DA.CTNA. OCT/19	97,231.02	137,267.32	8,889.59		243,387.93		
	3RA.CTNA. ENE/20	157,745.60	222,699.68	18,300.27		398,745.55		
	1RA.CTNA. FEB/20	95,845.20	135,310.88	9,816.87		240,972.95		
	2DA.CTNA. FEB/20	152,044.00	214,650.36	17,827.92		384,522.28		
	1RA.CTNA. MAR/20	99,497.19	140,466.62	13,255.89		253,219.70		
	2DA.CTNA. MAR/20	151,625.53	214,059.57	19,277.92		384,963.02		
	1RA.CTNA. ABR/20	100,561.82	141,969.63	9,816.87		252,348.32		
	2DA.CTNA. ABR/20	151,958.70	214,529.92	18,350.64		384,839.26		
	1RA.CTNA. MAY/20	98,851.70	139,555.34	10,031.01		248,438.05		
	2DA.CTNA. MAY/20	150,286.07	212,168.56	13,925.09		376,379.72		
	1RA.CTNA. JUN/20	98,904.29	139,629.60	5,914.04		244,447.93		
	2DA.CTNA. JUN/20	150,340.67	212,245.67	12,475.09		375,061.43		
	1RA.CTNA. JUL/20	99,146.28	139,971.21	3,054.56		242,172.05		
	3RA.CTNA. JUL/20	98,007.17	138,363.06	4,158.63		240,528.86		
	1RA.CTNA. AGO/20	156,284.92	220,637.54	12,169.68		389,092.14		
		INTERESES MORATORIOS AL 30/SEP/2023				53,583,040.78	53,583,040.78	<b>103,632,726.20</b>
	H. AYUNTAMIENTO CUERNAVACA SEG. PUBLICA	1RA.QNA. NOV/12	-	-	-		-	
		2DA.QNA. NOV/12	-	-	-		-	
	1RA.QNA. DIC/12	-	-	-		-		
	2DA.QNA. DIC/12	33,465.49	47,772.56	203,152.20		284,390.25		



**INSTITUTO DE CREDITO PARA LOS TRABAJADORES AL SERVICIO DEL GOBIERNO DEL ESTADO DE MORELOS**  
**ANEXO 4**  
**INGRESOS POR RECUPERAR A CORTO PLAZO AL 30 DE SEPTIEMBRE DEL 2023**

**CUOTAS, APORTACIONES Y RECUPERACIÓN DE CRÉDITOS POR COBRAR A ENTES OBLIGADOS**

ENTIDAD PUBLICA	PERIODO	CUOTA AFILIADO	APORTACIONES ENTE OBLIGADO	RECUP. DE CRÉDITOS	INTERES MORATORIO	TOTAL	TOTAL POR ENTE OBLIGADO
	1RA.QNA. ABR/15	-	44,070.05	-		44,070.05	
	2DA.QNA. ABR/15	-	45,603.00	-		45,603.00	
	2DA.QNA. MAY/15	-	43,445.94	-		43,445.94	
	1RA.QNA. JUL/15	-	40,541.70	-		40,541.70	
	2DA.QNA. JUL/15	28,314.48	40,541.71	165,651.95		234,508.14	
	1RA.QNA. AGO/15	34,388.14	49,127.50	170,338.42		253,854.06	
	2DA.QNA. AGO/15	29,196.31	41,797.95	170,626.51		241,620.77	
	1RA.QNA. SEP/15	29,196.26	41,797.95	173,134.67		244,128.88	
H. AYUNTAMIENTO CUERNAVACA SEG. PUBLICA	2DA.QNA. SEP/15	29,196.26	41,797.95	171,165.82		242,160.03	
	1RA.QNA. OCT/15	29,196.26	41,797.95	172,944.25		243,938.46	
	2DA.QNA. OCT/15	28,287.93	40,515.60	167,240.63		236,044.16	
	1RA.QNA. NOV/15	27,747.30	39,752.32	159,212.39		226,712.01	
	2DA.QNA. NOV/15	27,747.30	39,752.32	160,188.48		227,688.10	
	1RA.QNA. DIC/15	27,747.30	39,752.32	162,222.36		229,721.98	
	2DA.QNA. DIC/15	25,398.21	36,435.96	156,135.46		217,969.63	
	2DA.QNA. FEB/2020	9,833.43	13,882.28	10,085.33		33,801.04	
	1RA.QNA. MAR/2020	9,110.30	12,861.40	11,094.44		33,066.14	
	2DA.QNA. MAR/2020	8,933.51	12,612.00	11,094.44		32,639.95	
	1RA.QNA. ABR/2020	8,845.32	12,487.32	11,094.44		32,427.08	
	2DA.QNA. ABR/2020	8,845.19	12,487.32	11,094.44		32,426.95	
	1RA.QNA. MAY/2020	8,845.19	12,487.32	9,405.97		30,738.48	
	2DA.QNA. MAY/2020	8,845.19	12,487.32	9,405.97		30,738.48	
	1RA.QNA. JUN/2020	8,845.19	12,487.32	9,405.97		30,738.48	
	2DA.QNA. JUN/2020	8,668.53	12,237.92	9,405.97		30,312.42	
	1RA.QNA. JUL/2020	8,668.53	12,237.92	8,187.38		29,093.83	
	2DA.QNA. JUL/2020	8,668.53	12,237.92	8,187.38		29,093.83	
	1RA.QNA. AGO/2020	8,315.21	11,739.12	6,481.21		26,535.54	
	INTERESES MORATORIOS AL 30/SEP/2023				3,703,855.48	3,703,855.48	<b>7,131,864.86</b>
MUNICIPIO DE CUERNAVACA	1RA.QNA. NOV/12					-	
	2DA.QNA. NOV/12					-	
	1RA.QNA. DIC/12	-	299,562.13	-		299,562.13	
	2DA.QNA. DIC/12	257,788.45	364,818.18	1,394,077.07		2,016,683.70	
	2DA.QNA. MAY/15	-	146,029.47	-		146,029.47	
	1RA.QNA. JUL/15	-	417,602.98	1,806,527.20		2,224,130.18	
	2DA.QNA. JUL/15	296,247.34	419,262.05	1,817,211.23		2,532,720.62	
	1RA.QNA. AGO/15	299,536.69	423,935.41	1,908,219.17		2,631,691.27	
	2DA.QNA. AGO/15	299,605.78	424,032.95	1,893,904.02		2,617,542.75	
	1RA.QNA. SEP/15	299,634.93	424,074.11	1,952,421.82		2,676,130.86	
	2DA.QNA. SEP/15	299,423.96	423,776.27	1,960,489.94		2,683,690.17	
	1RA.QNA. OCT/15	300,276.97	424,981.08	1,969,652.53		2,694,910.58	
	2DA.QNA. OCT/15	301,155.31	426,220.53	1,984,867.59		2,712,243.43	
	1RA.QNA. NOV/15	302,695.96	428,395.56	1,990,808.80		2,721,900.32	
	2DA.QNA. NOV/15	303,082.34	428,941.03	2,016,232.86		2,748,256.23	
	1RA.QNA. DIC/15	303,298.25	429,245.85	2,037,371.72		2,769,915.82	



**INSTITUTO DE CREDITO PARA LOS TRABAJADORES AL SERVICIO DEL GOBIERNO DEL ESTADO DE MORELOS**  
**ANEXO 4**  
**INGRESOS POR RECUPERAR A CORTO PLAZO AL 30 DE SEPTIEMBRE DEL 2023**

**CUOTAS, APORTACIONES Y RECUPERACIÓN DE CRÉDITOS POR COBRAR A ENTES OBLIGADOS**

ENTIDAD PUBLICA	PERIODO	CUOTA AFILIADO	APORTACIONES ENTE OBLIGADO	RECUP. DE CRÉDITOS	INTERES MORATORIO	TOTAL	TOTAL POR ENTE OBLIGADO
	2DA.QNA. DIC/15	305,089.42	431,774.56	2,037,245.27		2,774,109.25	
	1RA.QNA. FEB/2020		23,689.56	119,087.07		142,776.63	
	2DA.QNA. FEB/2020	195,454.61	276,025.39	119,137.67		590,617.67	
	1RA.QNA. MAR/2020	194,705.61	274,967.98	119,181.86		588,855.45	
	2DA.QNA. MAR/2020	190,854.19	269,530.68	116,607.58		576,992.45	
	1RA.QNA. ABR/2020	189,914.64	268,204.25	115,349.96		573,468.85	
	2DA.QNA. ABR/2020	189,308.95	267,349.16	111,066.51		567,724.62	
	1RA.QNA. MAY/2020	188,937.16	266,824.28	110,978.92		566,740.36	
	2DA.QNA. MAY/2020	188,773.45	266,593.16	109,569.76		564,936.37	
	1RA.QNA. JUN/2020	188,200.59	265,784.42	109,369.73		563,354.74	
MUNICIPIO DE CUERNAVACA	2DA.QNA. JUN/2020	186,673.77	263,628.91	103,769.10		554,071.78	
	1RA.QNA. JUL/2020	185,511.83	261,988.52	103,030.04		550,530.39	
	2DA.QNA. JUL/2020	183,503.20	259,152.81	100,102.09		542,758.10	
	1RA.QNA. AGO/2020	180,830.22	255,379.19	98,540.56		534,749.97	
	INTERESES MORATORIOS AL 30/SEP/2023				49,819,496.34	49,819,496.34	<b>90,986,590.50</b>
C.E.A.	2DA.QNA.SEP/2023	46,049.69	46,049.69	481,157.81		573,257.19	<b>573,257.19</b>
H. AYUNTAMIENTO DE PUENTE DE IXTLA SEG. PUBLICA	2DA.QNA.AGO/2023	16,619.71	16,619.71	283,879.02		317,118.44	
	1RA.QNA.SEP/2023	7,382.17	7,382.17	123,728.64		138,492.98	<b>455,611.42</b>
C.C. TEOPANZOLCO	1RA.QNA.SEP/2023	5,183.59	5,183.59	60,101.02		70,468.20	
	2DA.QNA.SEP/2023	5,183.59	5,183.59	60,565.98		70,933.16	<b>141,401.36</b>
UNIVERSIDAD TEC. DEL SUR DEL ESTADO DE MORELOS	2DA.QNA.SEP/2023	13,498.99	13,498.99	84,491.53		111,489.51	<b>111,489.51</b>
SISTEMA DE CONSERVACION,AGUA POTABLE Y SANEAMIENTO DE JIUTEPEC	2DA.CTNA.AGO/2023-18/AGO/2023	17,506.25	17,506.25	172,836.79		207,849.29	
	1RA.CTNA.SEP/2023-01/SEP/2023	17,857.17	17,857.17	185,894.17		221,608.51	
	2DA.CTNA.SEP/2023-15/SEP/2023	17,513.65	17,513.65	187,570.51		222,597.81	<b>652,055.61</b>
<b>TOTAL</b>		<b>\$ 20,710,894.06</b>	<b>\$ 35,660,326.77</b>	<b>\$ 86,877,712.83</b>	<b>\$ 107,401,888.48</b>	<b>\$ 250,650,822.14</b>	<b>\$ 250,650,822.14</b>

**VALES AYUDA DE LENTES POR COBRAR**



INSTITUTO DE CREDITO PARA LOS TRABAJADORES AL SERVICIO DEL GOBIERNO DEL ESTADO DE MORELOS  
ANEXO 4  
INGRESOS POR RECUPERAR A CORTO PLAZO AL 30 DE SEPTIEMBRE DEL 2023

CUOTAS, APORTACIONES Y RECUPERACIÓN DE CRÉDITOS POR COBRAR A ENTES OBLIGADOS

ENTIDAD PUBLICA	PERIODO	CUOTA AFILIADO	APORTACIONES ENTE OBLIGADO	RECUP. DE CRÉDITOS	INTERES MORATORIO	TOTAL	TOTAL POR ENTE OBLIGADO
ENTE OBLIGADO				MONTO			

TOTAL \$ 250,650,822.14





**INSTITUTO DE CRÉDITO PARA LOS TRABAJADORES AL SERVICIO DEL GOBIERNO DEL ESTADO DE MORELOS**

**ANEXO 5**

**PRESTAMOS OTORGADOS A CORTO PLAZO AL 30 DE SEPTIEMBRE DEL 2023**

**PRESTAMOS OTORGADOS A CORTO PLAZO (HASTA 12 MESES DE PLAZO)**

**SALDOS PENDIENTES A RECUPERAR:**

**CARTERA VIGENTE**

Créditos Especiales	413,473.44
Creditos utiles escolares	39,492,526.44
Creditos jubilados y pensionados	<u>15,549,513.01</u>
<b>TOTAL DE CRÉDITOS A AFILIADOS</b>	<b><u>\$ 55,455,512.89</u></b>



INSTITUTO DE CRÉDITO PARA LOS TRABAJADORES AL SERVICIO DEL GOBIERNO DEL ESTADO DE MORELOS

ANEXO 6

ALMACEN DE MATERIALES Y SUMINISTROS DE CONSUMO AL 30 DE SEPTIEMBRE DEL 2023

**ALMACEN DE MATERIALES Y SUMINISTROS DE CONSUMO**

Almacen de materiales y útiles de oficina	558,265.18
Almacen materiales y utiles consumibles para el procesamiento en equipos y bienes informáticos	438,073.35
Almacen de material de limpieza	438,384.29
Almacen de productos alimenticios para el personal en las instalaciones de las dependencias y entidades	24,371.00
Almacen de materiales, accesorios y suministros medicos	377,056.56
Almacen de Combustibles lubricantes y Aditivos para Vehiculos Terrestres, aereos, maritimos, lacustres y fluviales destinados a servicios Administrativos	110,000.00
Almacen de material electrico y electronico	6,364.01
Almacen de otros materiales y articulos de construccion y reparacion	1,388.95
Almacen de articulos metalicos para la construccion	527.04
Almacen de herramientas menores	4,231.68
Almacen de refacciones y accesorios menores de edificios	195.00
<b>TOTAL ALMACEN DE MATERIALES Y SUMINISTROS DE CONSUMO</b>	<b><u>\$ 1,958,857.06</u></b>



**INSTITUTO DE CRÉDITO PARA LOS TRABAJADORES AL SERVICIO DEL GOBIERNO DEL ESTADO DE MORELOS**  
**ANEXO 7**  
**DEUDORES DIVERSOS POR COBRAR A LARGO PLAZO AL 30 DE SEPTIEMBRE DEL 2023**

**DEUDORES DIVERSOS POR COBRAR A LARGO PLAZO**

**RESOLUCIONES JUDICIALES POR RECIBIR**

SINIESTRO SUC. XOCHITEPEC (Exp XO-02/235/2013)	140,516.06
SINIESTRO SUC. CUERNAVACA (Exp SCO1/8323/2017)	339,409.27
EXPEDIENTE FOLIO 1242-54363/2015	78,127.26
<b>TOTAL DEUDORES DIVERSOS</b>	<b>\$558,052.59</b>

SINIESTRO XOCHITEPEC, CORRESPONDE AL IMPORTE DE INGRESOS Y FONDOS SUSTRÁIDOS DE LA DELEGACIÓN XOCHITEPEC EL DÍA 16 DE JULIO DE 2013, (CARPETA DE INVESTIGACIÓN NO. XO-02/235/2013)

SINIESTRO CUERNAVACA, CORRESPONDE AL IMPORTE DE INGRESOS Y FONDOS SUSTRÁIDOS EN EL ROBO A LAS OFICINAS CENTRALES EL DÍA 30 DE AGOSTO DE 2017, (CARPETA DE INVESTIGACIÓN NO. SCO1/8323/2017)

EXPEDIENTE ORIGINADO POR DIFERENCIA COBRADA DE MENOS EN EL SALDO DEL CRÉDITO HIPOTECARIO DEL C. CARMELO SALGADO VILLAFAN



INSTITUTO DE CRÉDITO PARA LOS TRABAJADORES AL SERVICIO DEL GOBIERNO DEL ESTADO DE MORELOS  
ANEXO 8  
PRESTAMOS OTORGADOS A LARGO PLAZO AL 30 DE SEPTIEMBRE DEL 2023

PRESTAMOS OTORGADOS A LARGO PLAZO

SALDOS PENDIENTES A RECUPERAR:

**CARTERA VIGENTE**

Creditos Quirografarios	123,225,214.52
Creditos Especiales	931,460,391.20
Creditos Adquisicion de Vehiculo	738,114,464.44
Creditos Hipotecarios	2,065,804,161.06
Credito un Mejor Hogar un Mejor Morelos	8,180,899.84
	<hr/>
	\$ 3,866,785,131.06

**CARTERA VENCIDA JUDICIAL**

Creditos Quirografarios	3,135,459.40
Creditos Especiales	23,873,942.48
Creditos Adquisicion de Vehiculo	13,770,130.82
Creditos Hipotecarios	50,309,318.58
Credito Utiles Escolares	707,451.51
Credito Jubilados y Pensionados	0.00
	<hr/>
	\$ 91,796,302.79

**TOTAL DE CRÉDITOS A AFILIADOS**

**\$ 3,958,581,433.85**



INSTITUTO DE CRÉDITO PARA LOS TRABAJADORES AL SERVICIO DEL GOBIERNO DEL ESTADO DE MORELOS

ANEXO 9

OTROS DERECHOS A RECIBIR EFECTIVO O EQUIVALENTES A LARGO PLAZO AL 30 DE SEPTIEMBRE DEL 2023

**OTROS DERECHOS A RECIBIR EFECTIVO O EQUIVALENTES A LARGO PLAZO**

Intereses Moratorios Cartera Vencida Judicial	141,432,352.57
Intereses Moratorios Cartera Administrativa	1,398,810.47
<b>TOTAL OTROS DERECHOS A RECIBIR EFECTIVO O EQUIVALENTES A LARGO PLAZO</b>	<b>\$ 142,831,163.04</b>



INSTITUTO DE CREDITO PARA LOS TRABAJADORES AL SERVICIO DEL GOBIERNO DEL ESTADO DE MORELOS

ANEXO 10

RETENCIONES Y CONTRIBUCIONES POR PAGAR A CORTO PLAZO AL 30 DE SEPTIEMBRE DEL 2023

**RETENCIONES Y CONTRIBUCIONES POR PAGAR A CORTO PLAZO**

ISR Sueldos y Salarios	369,521.78
Cuotas al IMSS Retenidas	115,046.37
Cuotas al ICTSGEM	10,742.17
ISR Asimilados a Salarios	13,708.23
Recuperacion de Creditos ICTSGEM	4,729.47
Aportaciones al IMSS Patronal	695,863.33
Fondo de Ahorro	1,473,924.82
AFORE	174,492.96
Impuesto sobre Nomina	248,661.00
Isr Honorarios Supervision De Obra Vivienda Sustentable	0.00
ISR Arrendamiento	0.04
ISR Servicios Profesionales	1,104.09
2 al millar	32,766.99
<b>TOTAL RETENCIONES Y CONTRIBUCIONES POR PAGAR A CORTO PLAZO</b>	<b>3,128,894.13</b>



**INSTITUTO DE CRÉDITO PARA LOS TRABAJADORES AL SERVICIO DEL GOBIERNO DEL ESTADO DE MORELOS**  
**ANEXO 11**  
**OTRAS CUENTAS POR PAGAR A CORTO PLAZO AL 30 DE SEPTIEMBRE DEL 2023**

**OTRAS CUENTAS POR PAGAR A CORTO PLAZO**

Depositos de Entes Obligados	4,768,281.48
Seguros de Creditos	10,523,040.77
Otros	1,559,171.16
Contratos de Mandato de pago de Prototipo Un Mejor Hogar un Mejor Morelos	<u>932,562.44</u>
<b>TOTAL OTRAS CUENTAS POR PAGAR A CORTO PLAZO</b>	<b><u><u>17,783,055.85</u></u></b>













**INSTITUTO DE CREDITO PARA LOS TRABAJADORES AL SERVICIO DEL GOBIERNO DEL ESTADO DE MORELOS**  
**ANEXO 13**  
**APORTACIONES ORDINARIAS DE ENTES OBLIGADOS AL 30 DE SEPTIEMBRE DEL 2023**

**APORTACIONES ORDINARIAS DE ENTES OBLIGADOS**

PERIODO	COLEGIO ESTATAL DE SEGURIDAD PUBLICA	H. AYUNTAMIENTO CUERNAVACA SEGURIDAD PUBLICA	UNIVERSIDAD TECNOLÓGICA DEL INIHO ZAPATA	INSTITUTO DE LA MUJER DEL ESTADO DE MORELOS	INST. ESTATAL DE INFRAESTRUCTURA EDUCATIVA	OPERADOR DE CARRETERAS DE CUOTAS	I.C.A.T.M.O.R.	HOSPITAL DEL NIÑO MORELENSE	I.M.I.P.E.	PATRONATO FILA REAO. Y LA RENEG. SOCIAL	CONSEJO DE CIENCIA Y TECNOLOGIA	MUNICIPIO DE CUERNAVACA	TRIBUNAL UNITARIO DE JUSTICIA PARA ADOLESCENTES	FIDEICOMISO WORLD TRADE CENTER MORELOS	COMISION ESTATAL DE MEJORA REGULATORIA	CENTRO MORELENSE DE LAS ARTES	HONORABLE AYUNTAMIENTO DE PUENTE DE FILA SEGURIDAD PUBLICA	CRIDA	I.M.O.F.J.	M.M.A.P.	INSTITUTO MORELENSE DE RADIO Y TELEVISION	I.M.P.E.P.A.C	COESAMOR	
1985																								
1986																								
1987																								
1988																								
1989																								
1990																								
1991																								
1992																								
1993																								
1994																								
1995																								
1996																								
1997																								
1998								24,823.52																
1999								0.00																
2000								0.00																
2001								0.00																
2002	4,412.03							0.00																
2003	56,137.34	231,025.33	213,441.00	10,679.74				0.00																
2004	52,176.47	324,343.87	461,579.14	28,908.30				0.00																
2005	66,266.74	327,793.14	547,781.55	8,432.07	102,004.04	27,424.84	123,883.33	0.00																
2006	43,124.29	473,860.22	637,869.09	10,996.95	109,988.48	46,087.41	224,272.13	0.00	70,303.50															
2007	56,513.25	449,231.65	565,922.27	48,864.82	120,181.95	55,262.25	217,380.46	0.00	92,123.37	68,838.64	107,696.53													
2008	67,415.47	631,603.33	908,716.87	73,145.72	121,563.32	59,715.00	276,521.27	0.00	133,436.14	132,909.83	199,480.68	1,484,898.49	29,657.05											
2009	82,935.82	665,517.49	866,050.33	82,302.36	123,012.79	58,437.45	310,470.35	0.00	134,651.24	73,785.97	219,532.90	4,757,181.18	40,177.28	58,240.50	69,619.82									
2010	0.00	685,690.91	966,998.28	99,931.77	127,050.72	59,886.00	342,954.60	0.00	139,539.04	0.00	200,268.98	5,461,142.01	46,891.98	59,174.09	87,802.81	174,275.57								
2011	0.00	664,427.97	1,040,976.38	110,729.74	154,313.84	69,147.45	363,721.62	0.00	158,471.18	0.00	226,935.08	5,882,512.77	61,364.80	59,950.57	91,743.05	239,943.49								
2012	0.00	780,442.37	1,216,192.63	113,598.96	160,039.13	69,150.60	392,627.64	0.00	163,922.34	0.00	221,132.29	6,357,930.97	69,273.65	78,946.95	90,829.23	282,890.47	124,565.54	18,996.53						
2013	0.00	868,753.79	1,422,628.45	112,817.26	35,789.87	95,261.00	417,085.83	0.00	162,668.67	0.00	167,980.42	6,460,298.03	76,400.53	79,064.43	79,793.31	279,343.55	117,983.25	55,557.84	139,156.04					
2014	0.00	829,324.13	1,617,514.52	109,507.29	89,256.92	97,862.90	453,202.96	0.00	192,077.99	0.00	196,992.56	6,896,322.70	84,832.64	105,346.42	74,037.09	261,431.57	131,461.43	1,050.27	258,898.07	24,796.78	296,438.10	62,859.04		
2015	0.00	769,083.09	1,738,669.68	92,837.85	137,549.56	83,334.23	474,944.10	0.00	172,838.77	0.00	229,754.34	7,420,540.26	89,467.17	99,717.37	33,724.16	272,495.73	137,631.85	0.00	259,798.37	23,918.55	858,801.10	280,400.69	64,009.93	
2016	0.00	635,511.73	1,839,018.26	96,727.50	113,332.53	88,660.78	502,172.88	0.00	144,766.54	0.00	213,345.98	7,724,017.40	96,675.61	101,846.89	31,080.45	347,287.15	55,118.15	0.00	472,449.57	22,201.44	892,907.19	211,581.84	69,911.13	
2017	0.00	554,417.98	1,343,240.53	63,561.57	115,362.31	149,103.45	332,028.80	0.00	145,162.58	0.00	98,868.78	6,942,410.92	87,716.57	48,688.56	31,289.82	190,293.80	120,823.06	0.00	220,606.91	21,624.83	440,842.93	206,497.29	36,656.09	
2018	0.00	991,978.55	1,107,816.97	103,260.79	259,464.80	73,685.54	381,548.22	0.00	198,974.48	0.00	109,110.07	12,227,202.96	142,471.43	41,532.37	30,345.81	179,963.36	214,844.92	0.00	298,591.64	14,737.33	553,219.08	283,388.22	48,456.16	
2019	0.00	451,904.48	1,103,237.93	0.00	310,362.39	106,250.03	395,962.20	0.00	192,895.90	0.00	116,990.99	7,665,262.82	149,481.06	47,436.19	90,659.99	163,897.58	303,336.72	0.00	282,562.07	21,349.94	508,881.60	134,842.12	59,202.79	
2020	0.00	195,334.86	1,099,440.53	168,701.99	316,824.25	94,155.71	417,807.59	0.00	183,444.94	0.00	120,351.14	4,048,546.32	231,658.85	45,724.72	44,167.33	171,722.22	306,033.19	0.00	281,325.06	50,654.52	502,291.48	86,673.36	58,477.56	
2021	0.00	0.00	1,146,039.65	199,500.56	335,996.22	92,761.65	429,612.16	0.00	256,475.57	0.00	119,890.12	0.00	266,125.76	44,282.55	45,485.81	179,367.09	311,962.72	0.00	276,777.34	33,791.52	482,857.19	75,908.58	56,852.64	
2022	0.00	52,243.49	1,209,741.03	202,650.66	368,637.60	98,358.83	454,668.80	0.00	259,375.78	0.00	107,650.07	40,481.41	265,085.73	44,447.31	47,439.80	181,021.20	294,054.70	0.00	290,170.16	37,107.03	488,326.83	81,556.20	60,434.42	
ene-23	0.00	0.00	100,909.12	8,202.24	0.00	6,526.49	40,192.54	0.00	22,340.97	0.00	3,714.78	0.00	26,225.80	0.00	1,757.63	16,767.69	7,874.53	0.00	25,554.75	3,425.84	40,630.63	6,796.35	5,036.99	
feb-23	0.00	0.00	46,323.13	18,018.13	40,445.84	0.00	11,547.78	0.00	11,547.78	0.00	8,088.76	0.00	11,452.13	5,015.13	4,221.77	16,889.84	24,884.56	0.00	25,878.16	1,503.78	17,628.02	0.00	5,036.99	
mar-23	0.00	0.00	164,784.06	16,919.07	28,596.87	18,891.24	40,264.05	0.00	23,095.56	0.00	14,180.44	0.00	43,331.06	5,015.13	4,069.93	16,474.11	26,697.14	0.00	26,533.66	5,203.21	61,469.68	15,187.09	5,132.77	
abr-23	0.00	0.00	48,490.52	18,140.55	28,244.60	6,464.37	40,566.75	0.00	22,891.36	0.00	4,779.94	0.00	26,854.24	1,671.71	4,239.41	6,422.87	25,020.20	0.00	9,429.16	1,850.03	16,674.56	0.00	2,133.05	
may-23	0.00	0.00	155,517.00	18,316.27	29,310.08	6,464.37	40,638.91	0.00	22,891.36	0.00	10,403.91	62,282.07	26,720.19	3,184.44	4,334.48	26,791.63	24,703.58	0.00	6,237.19	3,455.87	61,919.89	7,327.81	8,324.07	
jun-23	0.00	0.00	44,192.15	17,612.65	28,724.12	6,464.37	40,632.64	0.00	32,386.98	0.00	16,834.64	1,897.91	26,259.86	3,025.46	4,334.48	16,515.47	24,432.04	0.00	44,259.08	3,455.87	39,280.15	13,346.38	5,132.77	
jul-23	0.00	0.00	97,785.00	17,852.25	29,321.51	5,781.06	40,356.31	0.00	21,591.32	0.00	10,488.32	0.00	10,272.40	3,025.46	4,334.48	16,504.90	16,841.76	0.00	9,127.54	5,051.68	16,762.31	6,673.19	5,132.77	
ago-23	0.00	0.00	99,563.69	18,366.90	28,894.38	5,781.06	40,573.90	0.00	21,591.32	0.00	4,779.94	0.00	40,930.13	2,844.23	4,334.48	6,462.87	31,345.11	0.00	26,490.82	1,580.02	39,229.71	6,673.19	5,132.77	
sep-23	0.00	0.00	104,016.39	18,443.88	29,321.51	11,743.56	40,747.75	0.00	10,814.57	0.00	10,218.34	0.00	25,713.05	1,671.71	4,489.82	26,525.93	24,001.88	0.00	26,644.29	3,315.85	39,431.09	0.00	5,132.77	
TOTAL	428,981.41	10,580,488.38	21,913,455.15	1,889,227.84	3,344,579.73	1,493,061.64	6,875,028.30	24,823.52	2,979,550.25	275,534.44	2,741,479.00	83,423,828.22	1,974,038.97	939,831.99	881,091.96	3,092,398.09	2,323,616.33	75,604.64	2,960,959.88	278,825.09	5,317,591.54	1,479,711.35	500,095.67	



**INSTITUTO DE CREDITO PARA LOS TRABAJADORES AL SERVICIO DEL GOBIERNO DEL ESTADO DE MORELOS**  
**ANEXO 13**  
**APORTACIONES ORDINARIAS DE ENTES OBLIGADOS AL 30 DE SEPTIEMBRE DEL 2023**

**APORTACIONES ORDINARIAS DE ENTES OBLIGADOS**

PERIODO	C.E.A.V.	T.J.A. DEL EDO DE MOR	COLEGIO DE MORELOS	MUNICPIO DE MIXTLAN	M.M.J.S.	FISCALIA	C.C.TEOPANDOLCO	COORDINACION ESTATAL DE PROTECCION CIVIL	UNIVERSIDAD TECNOLOGICA DEL SUR DEL ESTADO DE MORELOS	ESAF CONGRESO	INST. DEL DEP. MOR.	NEEA	SEAC	SCAPSJ	H. AYUNTAMIENTO DE EMILIANO ZAPATA	INSTITUTO DE LA DEFENSORIA PUBLICA DEL ESTADO DE MORELOS	AYUNTAMIENTO DE CUERNAVACA SEGURIDAD PUBLICA	AYUNTAMIENTO DE CUERNAVACA SINDICALIZADOS	SISTEMA DE CONSERVACION AGUA POTABLE Y SANEAMIENTO DE AGUA DE TEMEXC	FIDECOMISO TURISMO MORELOS	AYUNTAMIENTO DE CUAUTLA	AYUNTAMIENTO DE CUAUTLA	POLICIA INDUSTRIAL BANCARIA	SISTEMA DE AGUA POTABLE DE YAUTEPEC	COMISION PERFORACION DE POZOS	CAPROMOR	TOTAL	
1985																												132,563.37
1986																												204,183.32
1987																									530.26	2,254.46		560,007.80
1988																								889.67	4,746.51	8,718.63		1,264,084.80
1989																								142,081.13	0.00	0.00		1,929,877.85
1990																								124,553.28	0.00	0.00		898.52
1991																								311,791.56	0.00	0.00	330.48	3,248,658.65
1992																								356,077.85	0.00	0.00		1,978,213.38
1993																								442,929.92	0.00	0.00	64.26	4,694,430.08
1994																								569,220.89	0.00	0.00	0.00	8,347,202.50
1995																								751,063.85	0.00	0.00	0.00	7,656,033.11
1996																								927,303.56	0.00	0.00	0.00	8,685,970.77
1997																								781,909.47	0.00	0.00	0.00	9,500,422.28
1998																								664,188.11	0.00	0.00	0.00	9,941,267.99
1999																								582,407.84	0.00	0.00	0.00	11,085,430.87
2000																								509,461.09	0.00	0.00	0.00	12,439,421.84
2001																								626,273.27	0.00	0.00	0.00	14,467,076.99
2002																								608,701.82	0.00	0.00	0.00	16,361,786.52
2003																								683,660.35	0.00	0.00	0.00	19,462,484.82
2004																								685,526.98	0.00	0.00	0.00	20,008,834.70
2005																								673,757.59	0.00	0.00	0.00	24,526,433.91
2006																								-9,440,908.56	0.00	0.00	0.00	25,820,423.62
2007																								0.00	0.00	0.00	0.00	26,871,490.26
2008																								0.00	0.00	0.00	0.00	34,507,740.43
2009																								0.00	0.00	0.00	0.00	36,251,340.77
2010																								0.00	0.00	0.00	0.00	38,930,482.40
2011																								0.00	0.00	0.00	0.00	41,988,791.77
2012																								0.00	0.00	0.00	0.00	44,409,475.77
2013																								0.00	0.00	0.00	0.00	45,994,050.40
2014																								0.00	0.00	0.00	0.00	49,676,511.87
2015																								0.00	0.00	0.00	0.00	53,229,424.35
2016	57,200.03	0.00																						0.00	0.00	0.00	0.00	56,347,804.02
2017	48,204.14	136,827.81	13,965.47	1,161.96																				0.00	0.00	0.00	0.00	63,149,330.50
2018	44,307.26	390,619.29	141,005.00	4,538.70	88,331.29																			0.00	0.00	0.00	0.00	82,457,016.86
2019	59,478.38	378,763.36	169,422.74		189,243.89	4,827,294.84	27,680.13	17,459.99																0.00	0.00	0.00	0.00	72,243,845.92
2020	61,395.54	506,019.24	182,172.63		168,851.32	7,028,160.25	123,822.88	176,733.77	264,443.47	256,371.25													0.00	0.00	0.00	0.00	70,761,536.81	
2021	50,126.65	504,511.37	155,188.26		172,370.82	7,121,830.03	126,488.38	223,826.60	270,475.40	187,464.59	136,108.42	92,275.11	24,392.30										0.00	0.00	0.00	0.00	65,925,005.58	
2022	57,929.01	507,056.08	141,815.94		139,077.90	7,503,048.76	127,086.70	270,526.20	269,791.78	138,810.15	169,351.45	118,689.84	44,710.32	408,595.53	77,403.57	188,899.03	937,278.40	977,131.14	47,502.84	8,336.73						71,720,197.04		
ene-23	2,594.70	19,843.23	10,605.19		5,354.37	634,325.17	5,366.13	10,450.45	12,104.39	4,553.40	6,932.80	5,012.78	3,828.48	36,033.84	0.00	9,790.17	84,446.22	80,089.67	25,170.39	2,681.37						3,323,385.61		
feb-23	5,756.40	42,166.32	10,257.21		11,012.84	316,686.21	10,732.31	20,876.16	24,523.53	10,387.54	14,189.53	10,288.48	1,947.95	18,219.39	0.00	24,815.60	85,202.43	85,266.75	12,706.24	5,486.41						5,550,401.14		
mar-23	5,189.40	41,535.93	14,667.68		10,977.99	965,183.07	15,481.89	20,118.20	24,754.04	13,444.59	14,189.53	15,646.80	3,895.90	52,556.21	0.00	37,922.69	339,869.70	256,788.87	25,961.07	2,805.04						9,494,461.49		
abr-23	5,174.25	40,789.18	5,032.10		11,301.77	645,811.17	5,121.71	19,734.03	25,348.79	14,433.93	13,904.53	5,068.12	1,947.95	34,314.17	0.00	11,575.17	85,814.06	171,582.01	25,554.90	8,415.12	3,880.16					6,034,660.42		
may-23	5,076.46	41,194.72	10,020.92		11,392.03	663,944.26	10,549.72	18,889.93	25,261.62	15,346.44	13,973.69	15,499.32	7,791.80	51,973.14	0.00	13,195.81	461,111.25	171,265.98	25,613.24	5,610.08	0.00	30,079.08				7,688,707.43		
jun-23	4,846.96	63,372.74	15,014.84		10,605.46	655,254.81	15,550.77	30,653.27	36,377.60	15,701.94	14,102.05	10,388.63	3,895.90	35,599.57	0.00	36,371.58	168,634.68	171,729.56	26,046.92	5,610.08	0.00	29,278.73				7,063,097.00		
jul-23	5,026.96	42,107.49	10,060.07		16,001.01	315,787.47	5,171.59	9,292.78	12,187.92	15,986.34	14,102.07	5,009.61	1,947.95	17,919.52	0.00	24,779.87	84,082.28	171,148.57	26,406.23	5,610.08	0.00	9,602.68				3,835,125.67		
ago-23	5,071.96	19,605.25	15,007.32		5,203.50	996,895.83	15,636.04	20,167.36	24,458.53	16,127.34	14,944.19	15,295.49	3,895.90	53,076.36	0.00	38,038.96	249,393.95	171,212.30	26,190.82	8,415.12	0.00	19,345.52				10,043,595.00		
sep-23	5,071.96	44,684.34	10,526.16		11,225.99	706,317.84	10,367.18	19,903.42	25,217.22	16,244.62	10,407.34	3,895.90	35,370.82	0.00	25,086.64	83,210.78	172,103.77	26,090.13	2,805.04	0.00	19,005.45				0.00	6,251,202.66		
TOTAL	442,450.06	2,779,096.35	904,961.53	5,700.66	850,950.18	32,382,539.71	499,055.43	859,828.16	1,014,944.29	704,872.13	425,850.75	303,581.52	102,150.35	743,658.55	77,403.57	410,475.52	2,579,043.75	2,427,416.60	267,242.78	3,880.16	107,311.42	0.00	1,419.93	7,000.97	13,718.34	1,097,512,789.07		

**REGISTRADOS EN CUENTA DE PATRIMONIO CONTRIBUIDO**

REGISTRADOS EN CUENTA DE INGRESOS A PARTIR DE ENERO DE 2021 Y 2022 (APORTACIONES ORDINARIAS DE ENTES OBLIGADOS)

REGISTRADOS EN CUENTA DE INGRESOS A PARTIR DE ENERO DE 2023 (APORTACIONES ORDINARIAS DE ENTES OBLIGADOS)

897,281,982.66

140,956,079.99

59,274,726.42

1,097,512,789.07

**PROGRAMA DE RECUPERACIÓN DE CRÉDITOS Y CUOTAS ORDINARIAS DE SERVIDORES PÚBLICOS  
SEPTIEMBRE 2023.**

PROGRAMA	AUTORIZADO ANUAL (A)	MENSUAL			ACUMULADO			CRÉDITOS POR RECUPERAR (A-B)		
		ESTIMADO SEPTIEMBRE	RECUPERADO SEPTIEMBRE	VARIACIÓN SEPTIEMBRE	ESTIMADO ENE-SEPT	RECUPERADO ENE-SEPT (B)	VARIACIÓN ENE-SEPT			
<b>I. PROGRAMA DE RECUPERACIÓN DE CRÉDITOS</b>	#####	\$ 179,999,222.19	\$ 177,765,212.14	-\$ 2,234,010.05	-2%	\$ 1,458,615,619.13	\$ 1,545,490,019.36	\$ 86,874,400.23	6%	\$ 415,373,901.80
CRÉDITOS QUIROGRAFARIOS	308,765,581.62	25,365,559.86	20,439,770.99	- 4,925,788.87	-20%	233,223,004.11	192,478,100.95	- 40,744,903.16	-17%	\$ 116,287,480.67
CRÉDITO ESCOLAR	32,231,960.84	5,894,909.23	6,449,573.86	554,664.63	98%	20,694,815.23	23,682,073.99	2,987,258.77	14%	\$ 8,549,886.85
CRÉDITO PARA JUBILADO Y PENSIONADO	23,173,787.74	2,348,711.99	2,790,660.69	441,948.70	22%	16,813,620.05	21,865,536.92	5,051,916.87	30%	\$ 1,308,250.82
CRÉDITO ESPECIAL	1,347,625,832.03	125,398,506.21	126,001,746.04	603,239.83	1%	998,598,074.59	1,115,483,730.02	116,885,655.43	12%	\$ 232,142,102.01
CRÉDITO PARA VEHÍCULO	162,767,316.75	13,537,085.48	15,913,486.86	2,376,401.38	17%	123,459,858.83	128,744,859.63	5,285,000.80	4%	\$ 34,022,457.12
CRÉDITOS HIPOTECARIOS	83,562,117.75	7,331,475.16	6,048,903.01	- 1,282,572.15	-21%	63,660,334.35	61,329,191.49	- 2,331,142.86	-4%	\$ 22,232,926.26
CRÉDITOS HOGAR MORELOS	2,737,324.43	\$ 122,974.26	\$ 121,070.69	- 1,903.57	-2%	2,165,911.98	\$ 1,906,526.36	- 259,385.62	-12%	\$ 830,798.07
<b>TOTAL RECUPERACIÓN DE CRÉDITOS</b>	#####	\$ 179,999,222.19	\$ 177,765,212.14	-\$ 2,234,010.05	-2%	\$ 1,458,615,619.13	\$ 1,545,490,019.36	\$ 86,874,400.23	6%	\$ 415,373,901.80

PROGRAMA	AUTORIZADO ANUAL (A)	MENSUAL			ACUMULADO			CRÉDITOS POR RECUPERAR (A-B)		
		ESTIMADO SEPTIEMBRE	RECUPERADO SEPTIEMBRE	VARIACIÓN SEPTIEMBRE	ESTIMADO ENE-SEPT	RECUPERADO ENE-SEPT (B)	VARIACIÓN ENE-SEPT			
<b>II. PROGRAMA DE RECUPERACIÓN DE CUOTAS ORDINARIAS DE SERVIDORES PÚBLICOS</b>	\$ 42,603,057.70	\$ 2,977,108.04	\$ 4,024,684.58	\$ 208,080.31	5%	\$ 34,104,741.90	\$ 36,335,536.32	\$ 2,230,794.43	7%	\$ 6,267,521.38
CUOTAS DE SERVIDORES PÚBLICOS	42,603,057.70	2,977,108.04	4,024,684.58	1,047,576.54	27%	34,104,741.90	36,335,536.32	2,230,794.43	7%	\$ 6,267,521.38
<b>TOTAL RECUPERACIÓN DE CUOTAS</b>	\$ 42,603,057.70	\$ 2,977,108.04	\$ 4,024,684.58	\$ 1,047,576.54	27%	\$ 34,104,741.90	\$ 36,335,536.32	\$ 2,230,794.43	7%	\$ 6,267,521.38

PROGRAMA	AUTORIZADO ANUAL (A)	MENSUAL			ACUMULADO			CRÉDITOS POR RECUPERAR (A-B)		
		ESTIMADO SEPTIEMBRE	RECUPERADO SEPTIEMBRE	VARIACIÓN SEPTIEMBRE	ESTIMADO ENE-SEPT	RECUPERADO ENE-SEPT (B)	VARIACIÓN ENE-SEPT			
<b>TOTAL DEL PROGRAMA DE RECUPERACIÓN DE CRÉDITOS Y CUOTAS ORDINARIAS DE SERVIDORES</b>	#####	\$ 182,976,330.23	\$ 181,789,896.72	-\$ 1,186,433.51	-1%	\$ 1,492,720,361.03	\$ 1,581,825,555.68	\$ 89,105,194.65	6%	\$ 421,641,423.18

**PROGRAMA DE OTORGAMIENTO DE CRÉDITOS  
SEPTIEMBRE 2023.**

TIPO DE CRÉDITO	AUTORIZADO ANUAL	MODIFICACIONES (AMPLIACIONES / REDUCCIONES)	MODIFICADO ANUAL (A)	MENSUAL			ACUMULADO			CRÉDITOS POR OTORGAR (A-B)		
				PROGRAMADO SEPTIEMBRE	OTORGADO SEPTIEMBRE	VARIACIÓN SEPTIEMBRE	PROGRAMADO ENE-SEPT	OTORGADO ENE-SEPT (B)	VARIACIÓN ENE-SEPT			
<b>I. PROGRAMA DE OTORGAMIENTO DE CRÉDITOS</b>	<b>\$ 2,335,759,000.00</b>	<b>\$ 304,769,581.74</b>	<b>\$ 2,640,528,581.74</b>	<b>\$ 208,250,000.00</b>	<b>\$ 232,669,892.88</b>	<b>\$ 91,809,892.88</b>	<b>65%</b>	<b>\$ 914,860,000.00</b>	<b>\$ 1,979,033,770.72</b>	<b>\$ 1,064,173,770.72</b>	<b>116%</b>	<b>\$ 661,494,811.02</b>
CRÉDITOS QUIROGRAFARIOS	276,649,000.00	- 2,500.00	276,646,500.00	21,000,000.00	19,778,150.00	- 1,870,850.00	-9%	120,000,000.00	193,288,648.15	73,288,648.15	61%	\$ 83,357,851.85
CRÉDITO ESCOLAR	50,000,000.00	-	50,000,000.00	15,000,000.00	5,903,600.00	5,903,600.00	0%	-	49,807,950.00	49,807,950.00	0%	\$ 192,050.00
CRÉDITO PARA JUBILADO Y SINDICALIZADO	33,000,000.00	1,571,100.00	34,571,100.00	3,000,000.00	3,160,950.00	1,160,950.00	77%	15,500,000.00	26,083,550.00	10,583,550.00	68%	\$ 8,487,550.00
CRÉDITO ESPECIAL	1,451,000,000.00	243,200,981.74	1,694,200,981.74	125,000,000.00	127,029,500.00	- 22,970,500.00	-32%	557,000,000.00	1,199,163,049.74	642,163,049.74	115%	\$ 495,037,932.00
CRÉDITO PARA VEHÍCULO	225,000,000.00	91,000,000.00	316,000,000.00	19,000,000.00	29,518,677.00	9,518,677.00	43%	98,000,000.00	253,512,078.00	155,512,078.00	159%	\$ 62,487,922.00
CRÉDITO UN MEJOR HOGAR, UN MEJOR MORELOS	15,000,000.00	-	15,000,000.00	\$ 1,500,000.00	435,623.66	- 564,376.34	-56%	5,500,000.00	2,877,286.11	- 2,622,713.89	-48%	\$ 12,122,713.89
CRÉDITO HIPOTECARIOS	285,110,000.00	- 31,000,000.00	254,110,000.00	\$ 23,750,000.00	46,843,392.22	23,093,392.22	97%	118,860,000.00	254,301,208.72	135,441,208.72	114%	<b>-\$ 191,208.72</b>
<b>TOTAL OTORGAMIENTO DE CRÉDITOS</b>	<b>\$ 2,335,759,000.00</b>	<b>\$ 304,769,581.74</b>	<b>\$ 2,640,528,581.74</b>	<b>\$ 208,250,000.00</b>	<b>\$ 232,669,892.88</b>	<b>\$ 91,809,892.88</b>	<b>65%</b>	<b>\$ 914,860,000.00</b>	<b>\$ 1,979,033,770.72</b>	<b>\$ 1,064,173,770.72</b>	<b>116%</b>	<b>\$ 661,494,811.02</b>

## Informe de Pasivos Contingentes

NO APLICA



# **INSTITUTO DE CRÉDITO PARA LOS TRABAJADORES AL SERVICIO DEL GOBIERNO DEL ESTADO DE MORELOS**

## **NOTAS DE DESGLOSE INFORMACIÓN CONTABLE SEPTIEMBRE 2023**

### **Notas al Estado de Situación Financiera**

#### **ACTIVO**

##### **Bancos**

Representa el monto de efectivo disponible de propiedad del Instituto de Crédito, en instituciones bancarias. (Ver anexo 1)

##### **Inversiones Financieras a Corto Plazo**

Representa la Inversión de las Disponibilidades Financieras del Instituto a Corto Plazo (vencimiento a 1, 3, 7, 15 y hasta un mes), realizadas en el Sistema Financiero Mexicano. El saldo a la fecha es de \$ 807.62 mdp y el saldo del año pasado fue de \$ 958.43 mdp, se refleja una diferencia menor en \$ 150.81 mdp derivada del resultado de las operaciones del Instituto. (Ver anexo 2)

La tasa de rendimiento promedio obtenida al cierre del periodo en el Sistema Financiero Mexicano fue de 11.20%.

##### **Derecho a recibir efectivo o Equivalentes**

Los pagos que realizan los Entes obligados se aplican a los adeudos por conceptos de Cuotas, Aportaciones y Amortización de Créditos, determinados con base en la Nóminas que los mismos envían, así como al concepto de la Transferencia Bancaria, de acuerdo al Artículo 1501 del Código Civil del Estado de Morelos. (Ver anexos 3, 4 y 5)

##### **Ingresos por recuperar a corto plazo**

Refleja el saldo a cargo de los Entes Obligados por las retenciones que realizaron a sus trabajadores por los conceptos de: a) cuotas, b) descuentos de créditos otorgados, así como las aportaciones, que como patrón realizan al Instituto.

El saldo de \$ 250.65 mdp, aumento con relación al año pasado en \$ 13.34 mdp, como resultado de las variaciones propias de la operación de los Entes. (Ver anexo 4)

##### **Préstamos otorgados a corto y largo plazo**

De acuerdo a la Ley General de Contabilidad Gubernamental (LGCG) el registro contable de los Créditos otorgados a los afiliados; se clasifican en: a) Largo Plazo (mayor a 12 meses) asciende a \$ 3,958.58 mdp, incremento con relación al año anterior es de \$ 3,203.16 mdp. b) Corto Plazo (menos de 12 meses) que ascienden a \$ 55.46 mdp de lo que resulta una cartera de \$ 4,014.04 mdp. (Ver anexo 5 y 8)

Nota a) El Reglamento de la Ley del Instituto de crédito para los trabajadores al servicio del Gobierno del Estado de Morelos publicada el 25 de Septiembre del 2018 en el Artículo 24 indica una clasificación de los créditos que difiere de la contenida en la LGCG:

Corto Plazo: Menor o igual a 12 meses  
 Mediano Plazo: Máximo 6 años  
 Largo Plazo: Mayor a 6 años

La cartera vencida judicial de \$ 91.80 mdp, representa el 2.29% del monto total de la cartera vigente que asciende a \$ 4,014.04 mdp. (Ver anexo 8)

A la fecha se han otorgado 41,706 créditos, un 20.80% mayor que el año anterior de 7,182 créditos.

#### **Almacén de materiales y suministros de consumo**

Los consumibles considerados en esta cuenta son exclusivamente para uso interno y no se utilizan como bienes disponibles para su transformación. Esta nota aplica para aquellos entes públicos que realicen algún proceso de transformación y/o elaboración de bienes. (Ver anexo 6)

#### **Bienes Muebles, Inmuebles e Intangibles**

La depreciación de los bienes que integran el Activo No Circulante, se calcula por el método de línea recta, utilizando las tasas de depreciación señaladas en los Parámetros de Estimación de Vida Útil emitidos por el Consejo Nacional de Armonización Contable. Los porcentajes de depreciación anual son los siguientes:

Edificios no Habitacionales	3.30%
Otros Bienes Inmuebles	5.00%
Muebles de Oficina y Estantería	10.00%
Muebles, Excepto De Oficina Y Estantería	10.00%
Equipo de Cómputo y de Tecnologías de la Información	33.30%
Otros Mobiliarios y Equipos de Administración	10.00%
Equipo Médico y de Laboratorio	20.00%
Instrumental Médico y de Laboratorio	20.00%
Automóviles y Equipo Terrestre	20.00%
Maquinaria, Otros Equipos y Herramientas	10.00%

CUENTA	IMPORTE
<b>Bienes Inmuebles, Infraestructura y Construcción en Proceso</b>	67.41
Terrenos	4.54
Viviendas	0.60
Edificios no habitacionales	56.92
Construcciones en Proceso en Bienes Propios	0.00
Otros bienes inmuebles	5.35

<b>Bienes Muebles</b>	32.89
Mobiliario y equipo de administración	23.53
Mobiliario y equipo educacional y recreativo	0.26
Equipo e instrumental médico y de laboratorio	1.33
Vehículos y equipo de transporte	2.58
Maquinaria, otros equipos y herramientas	5.18
<b>Activos Intangibles</b>	1.65
Software	1.65
<b>Depreciación, Deterioro y Amortización Acumulada de Bienes</b>	-38.56
Depreciación acumulada de bienes inmuebles	-13.14
Depreciación acumulada de bienes muebles	-24.79
Amortización Acumulada de Activos Intangibles	-0.64
<b>Activos Diferidos</b>	0.05
Otros Activos Diferidos	0.05

### **Programa de Vivienda Sustentable**

De acuerdo a la copia de la **ESCRITURA PUBLICA PROTOCOLIZADA NÚMERO 85,962.- VOLUMEN MMDCXXII.- PAGINA 181**, de la Notaria número uno del **Lic. GREGORIO ALEJANDRO GÓMEZ MALDONADO**, que describe la **Fusión de 2** Predios y la constitución del Conjunto Condominal denominado **“LAS VENTANAS”** compuesto de 302 viviendas, distribuidas en **CINCO CONDOMINIOS**, se realizó en el mes de Noviembre del 2018 el registro contable de la Capitalización de la Inversión en la cuenta **1.2.3.2.0.001.000.000.000 “Viviendas”**. A la fecha el saldo de esta cuenta es de \$ .60 mdp, monto a recuperar con el importe de los créditos que se otorguen a los afiliados para la adquisición de las viviendas restantes. (Ver Estado de Situación financiera cuenta viviendas)

Los registros contables y presupuestales derivados del programa de vivienda sustentable, se sometieron a la consideración del Titular de la Dirección General de Contabilidad de la Secretaría de Hacienda del Poder Ejecutivo, emitiendo su opinión favorable en la reunión realizada el 10 de Diciembre del 2018.

### **PASIVO**

#### **Retenciones y contribuciones por pagar a corto plazo**

Esta cuenta refleja principalmente el importe de las retenciones de impuestos y otros derivados de la nómina del Instituto, así como las correspondientes a la operación del mismo, que se cubren en el mes siguiente, su saldo asciende a \$ 3.13

### **Otras cuentas por pagar a corto plazo**

El Importe asciende a \$ 17.78 mdp, y se integra principalmente por los Intereses Moratorios generados por adeudos de Entes Obligados, para cuyo su registro contable se utiliza esta cuenta como “**CUENTA PUENTE**” contra la cuenta de “**INGRESOS POR RECUPERAR**”, también integran el saldo los depósitos de los Entes Obligados, correspondientes a nominas pagadas y no entregadas al Instituto al cierre del mes, así como el adeudo a favor de AXA ASEGURADORA S.A DE C.V y seguros Argos S.A. de C.V., por las primas de seguros de créditos que los afiliados pagan al otorgarles un crédito y posteriormente este organismo reintegra a la aseguradora. (Ver anexo 11)

### **Intereses cobrados por adelantado a corto y largo plazo**

El saldo de \$ 3.14 mdp de Intereses cobrados por adelantado a corto plazo, representa el monto de intereses ordinarios por devengar de los créditos otorgados a corto plazo y el saldo de \$ 927 mdp, de intereses cobrados por adelantado a largo plazo, representa el monto de los intereses por devengar de créditos otorgados a largo plazo. (Ver estado de situación financiera)

### **Fondos en administración a largo plazo**

Esta cuenta refleja el saldo que el Instituto administra de las cuotas de los afiliados que retienen y enteran los Entes Obligados, con un incremento de \$ 42.21 mdp, en relación al saldo de año anterior. El total de los fondos asciende a \$ 772.64 mdp. (Ver anexo 12)

A la fecha tres Entes Obligados retienen a sus trabajadores el 4.25% de cuotas sobre las percepciones que cada uno determina.

Con fecha 22 de Marzo del año 2017, se publicó en el Periódico Oficial “Tierra y Libertad” número 5483 en el Decreto 1813 que reforma y adiciona diversas disposiciones a la Ley del Instituto de Crédito para los Trabajadores al Servicio del Gobierno del Estado de Morelos, modificando el porcentaje a 2.25% y la base para el cálculo, sobre los Ingresos totales que perciben los afiliados, esta modificación no está siendo aplicada por el Instituto de Desarrollo y Fortalecimiento Municipal, Instituto Morelense de Procesos Electorales y Participación Ciudadana, H. Tribunal Superior de Justicia, Comisión Estatal de Derechos Humanos, Instituto de la Educación Básica del Estado de Morelos e Instituto Morelense de Información Pública y Estadística.

El 29 de Noviembre del 2017, se publicó en el Periódico Oficial Tierra y Libertad número 5553, el Decreto número 2354, por el que se Reforma y Adiciona diversas disposiciones de la Ley del Instituto de Crédito al Servicio del Gobierno del Estado de Morelos, entre otras define el concepto de Ingresos Totales que se integrara para la base del cálculo de las Cuotas a retener a los Afiliados.

Las cuotas se reintegran a los afiliados en términos del Artículo 46 de la Ley del Instituto vigente, o resolución derivada de una demanda.

En el Acuerdo número A11/SO4a/13-08-20 de fecha 13 de agosto de 2020, se aprobó realizar el exhorto al Presidente Municipal del H. Ayuntamiento de Cuernavaca, Morelos, así como al Director General del Sistema de Agua Potable y Alcantarillado del Municipio de Cuernavaca, con la finalidad de conminarlos a realizar el entero de los pagos derivados de los adeudos generados por los Entes a su cargo al 15 de agosto de 2020, así mismo para que a partir de esa fecha se abstengan de retener las cuotas, aportaciones y montos de descuentos de créditos a los afiliados. Se hace mención que el día 17 de febrero H. Ayuntamiento de Cuernavaca realizo un pago por la cantidad de \$ 10,381,156.67, se realiza convenio y renovación de la reincorporación SJCRAYPyNI/003/2022 del 8 de julio del 2022 como sigue:

Primer pago de convenio del 8 de julio del 2022 \$ 3,500,000.00

Del segundo pago que fue en agosto al sexto que fue diciembre a razón de \$ 500,000.00, se han cubierto en tiempo y forma.

Séptimo pago de convenio 5 de enero del 2023 \$ 500,000.00  
 Octavo pago de convenio 5 de febrero del 2023 \$ 500,000.00  
 Noveno pago de convenio 3 de marzo del 2023 \$ 500,000.00  
 Décimo pago de convenio 4 de abril del 2023 \$ 500,000.00  
 Undécimo pago de convenio 4 de mayo del 2023 \$ 500,000.00  
 Décimo segundo pago de convenio 5 de junio del 2023 \$ 500,000.00  
 Décimo tercer pago de convenio 5 de julio del 2023 \$ 500,000.00  
 Décimo cuarto pago de convenio 4 de agosto del 2023 \$ 500,000.00  
 Décimo quinto pago de convenio 5 de septiembre del 2023 \$ 500,000.00  
 Décimo sexto pago de convenio 5 de octubre del 2023 \$ 500,000.00

**Aportaciones ordinarias de entes obligados**

Esta cuenta refleja las Aportaciones que han realizado los Entes Obligados, sobre las percepciones que determinan de sus trabajadores.

Tres Entes Obligados realizan aportaciones del 6.0% sobre las percepciones de sus trabajadores que cada Ente Obligado determina.

Con fecha 22 de Marzo del año 2017, se publicó en el Periódico Oficial “Tierra y Libertad” número 5483 en el Decreto 1813 que reforma y adiciona diversas disposiciones a la Ley del Instituto de Crédito para los Trabajadores al Servicio del Gobierno del Estado de Morelos, modificando el porcentaje a 2.25% y la base para el cálculo, sobre los Ingresos totales que perciben los afiliados, esta modificación no está siendo aplicada el Instituto de Desarrollo y Fortalecimiento Municipal, Instituto Morelense de Procesos Electorales y Participación Ciudadana, H. Tribunal Superior de Justicia, Comisión Estatal de Derechos Humanos, Instituto de la Educación Básica del Estado de Morelos e Instituto Morelense de Información Pública y Estadística.

El 29 de Noviembre del 2017, se publicó en el Periódico Oficial Tierra y Libertad número 5553, el Decreto número 2354, por el que se Reforma y Adiciona diversas disposiciones de la Ley del Instituto de Crédito al Servicio del Gobierno del Estado de Morelos, entre otras define el concepto de Ingresos Totales que se integrara para la base del cálculo de las Aportaciones que los Entes Obligados deben enterar al Instituto.

El Importe total asciende a \$ 897.28 deriva del entero de las Aportaciones que realizaron los Entes Obligados (Ver anexo 13)

**Resultado del ejercicio**

Al cierre del mes el Instituto obtuvo un superavit Financiero de \$ 32.64 mdp y a la fecha del año anterior el superavit fue de \$ 36.79 mdp, monto menor en \$ 4.16 mdp, que representa un 12.74 %. (Ver Estado de Actividades)

CONCEPTO	SEP 2023	SEP 2022	VARIACIÓN
INGRESOS	42.67	44.91	-2.24
MENOS GASTOS DE FUNCIONAMIENTO	10.04	8.12	1.92
SUPERAVIT FINANCIERO	32.64	36.79	-4.16

## **Notas al Estado de Actividades**

El Estado de Actividades refleja el resultado entre el saldo total de los ingresos captados y el saldo total de los gastos incurridos por este Instituto de Crédito, cuya diferencia positiva o negativa determina el ahorro o desahorro generados al cierre del mes, sin considerar la inversión física en Bienes Muebles e Inmuebles, Infraestructura y Construcciones en Proceso. De esta forma el resultado es un ahorro acumulado a la fecha es de \$ 320.33 mdp

### **Ingresos y otros beneficios**

Por cuanto a los ingresos de la gestión percibidos en el mes y comparados contra el mes del ejercicio anterior, se aprecia que hubo una disminución en un \$ 2.24 mdp (Ver Estado de Actividades).

### **Gastos y Otras Pérdidas**

Por cuanto a los gastos y otras perdidas en el mes y comparados contra el mes del ejercicio anterior, se aprecia que hubo un aumento en el gasto en un 1.92 mdp (Ver Estado de Actividades)

## **Notas al Estado de Variaciones en la Hacienda Pública**

La Hacienda Pública representa el importe de los bienes y derechos que son propiedad de este Instituto de Crédito, dicho importe es modificado principalmente por el resultado positivo obtenido a la fecha, el cual asciende a \$ 3,530.30 mdp.

### **Patrimonio contribuido**

El saldo del patrimonio contribuido es por un total de \$ 897.39 y se ve disminuido con las aportaciones ordinarias de los entes obligados (Ver Estado de Variaciones en el Patrimonio)

### **Patrimonio generado**

El saldo del patrimonio generado se ve incrementado en \$ 345.90 mdp en comparación al ejercicio anterior y representa un superávit del 10.86 %. (Ver Estado de Variaciones en el Patrimonio)

### **Fondo de Reserva representa**

El saldo de la cuenta de **Fondo de Reserva representa** el 3% del total de la cartera vigente al cierre del mes, calculado con base en el Acuerdo número A3/SO216a/27/03/06.

### **Reserva de Cuentas Incobrables a cargo de los Entes Obligados**

En atención a la observación número 4 de la Auditoría Externa ICTSGEM/AE/01/15 practicada al Ejercicio Fiscal 2014, de acuerdo a la minuta de fecha 30 de octubre del 2015, oficio SPAF/770/2015-11 y minuta de fecha 06 de enero del 2016, se registra contablemente la “**Reserva de Cuentas Incobrables a cargo de los Entes Obligados**”, en proporción del 3% (en concordancia con el procedimiento que se aplica para la creación del Fondo de Reserva que el H. Consejo Directivo autorizo en acuerdo A3/SO216a/27/03/06), respecto al monto del total de las cuentas por cobrar a cargo de los Entes Obligados, contra la cuenta de Otros Gastos.

El 25 de Septiembre del 2018, se publicó en el Periódico Oficial “TIERRA Y LIBERTAD” número 5636, el Reglamento de la Ley del Instituto de Crédito para los Trabajadores al Servicio del Gobierno del Estado de Morelos, que determina la integración de los Lineamientos derivados del mismo los cuales, entre otros, deben prever una Reserva Contable para los casos de incumplimientos en el entero que deben realizar los Entes Obligados en términos del Artículo 27 de la ley del ICTSGEM.

### Notas al Estado de Flujo de Efectivo

La información contenida en el estado de flujos de efectivo refleja todos los cobros y pagos realizados por el Instituto de Crédito en este año comparado contra el ejercicio anterior, clasificadas en Actividades de Operación, de Inversión y de Financiamiento. Se pretende con ello dar una amplia información sobre el origen del efectivo (cobros) y el uso de ese efectivo (pagos) a lo largo del ejercicio. (Ver Estado de Flujos de Efectivo)

#### Flujos de efectivo de las actividades de operación:

CONCEPTO	2023 (SEP)	2022 (DIC 22)
Origen	398.80	433.46
Aplicación	78.46	115.44
<b>Flujos netos de efectivo de las actividades de operación:</b>	<b>320.33</b>	<b>318.01</b>

#### Flujos de efectivo de las actividades de inversión:

CONCEPTO	2023 (SEP)	2022 (DIC 22)
Origen	435.44	158.32
Aplicación	768.77	550.45
<b>Flujos netos de efectivo de las actividades de operación:</b>	<b>-333.33</b>	<b>-392.13</b>

En el estado de flujos de efectivo en el concepto **OTRAS APLICACIONES DE OPERACIÓN** que se informa en la **cuenta pública de forma trimestral**, el saldo está integrado por la cuenta contable **5.5.0.0.0.000.000.000.000 Otros Gastos y Pérdidas Extraordinarias**.

La cuenta antes mencionada se refleja en los estados financieros (estados de flujos de efectivo) de manera mensual bajo el concepto **Otros Gastos y Pérdidas Extraordinarias**.

# INSTITUTO DE CRÉDITO PARA LOS TRABAJADORES AL SERVICIO DEL GOBIERNO DEL ESTADO DE MORELOS

## NOTAS DE MEMORIA SEPTIEMBRE 2023

La cuenta de orden “**CARTERA CANCELADA CON FONDO DE RESERVA ESPECIAL**” refleja el importe de la cartera incobrable cancelada con cargo al Fondo de Reserva Especial, cuyo importe asciende a \$ 17.82 mdp.

**Las Cuentas de Orden Presupuestarias a la fecha muestran el avance en el ejercicio del presupuesto:**

Presupuesto de Ingresos:

Presupuesto de Ingresos Estimado	534.96
Presupuesto de Ingresos por Ejecutar	115.33
Presupuesto de Ingresos Modificado	0.00
Presupuesto de Ingresos Devengado	0.00
Presupuesto de Ingresos Recaudado	419.64

Presupuesto de Egresos:

Presupuesto de Egresos Aprobado	144.23
Presupuesto de Egresos por Ejercer	66.95
Presupuesto de Egresos Modificado	0.00
Presupuesto de Egresos Comprometido	0.00
Presupuesto de Egresos Devengado	0.00
Presupuesto de Egresos Ejercido	0.00
Presupuesto de Egresos Pagado	77.28



## INFORMACIÓN PRESUPUESTAL

### **PRESUPUESTO DE INGRESOS**

El Presupuesto Autorizado para el ejercicio es de \$ 534.97 mdp. Se recaudaron a la fecha \$ 419.64 mdp.

### **PRESUPUESTO DE EGRESOS**

El Presupuesto Modificado Autorizado para el ejercicio es de \$ 144.23 mdp, del cual se ejercieron a la fecha \$ 77.28 mdp, que representa el 54 % del presupuesto total.

#### **1000 SERVICIOS PERSONALES**

El presupuesto autorizado del mes fue de \$ 4.80 mdp, de los cuales se ejercieron \$ 5.09 mdp.

#### **2000 MATERIALES Y SUMINISTROS**

El presupuesto autorizado del mes fue de \$ .23 mdp, de los cuales se ejercieron \$ .27 mdp.

#### **3000 SERVICIOS GENERALES**

El presupuesto autorizado del mes fue de \$ 1.33 mdp, de los cuales se ejercieron \$ 2.22 mdp.

#### **4000 TRANSFERENCIAS, ASIGNACIONES, SUBSIDIOS Y OTRAS AYUDAS**

El presupuesto autorizado del mes fue de \$ 1.29 mdp de los cuales se ejercieron \$ 1.12 mdp.

#### **5000 BIENES MUEBLES, INMUEBLES E INTANGIBLES**

El presupuesto autorizado del mes fue de \$ 0.00 mdp de los cuales se ejercieron \$ 0.33 mdp

#### **6000 INVERSIÓN PÚBLICA**

El presupuesto autorizado del mes fue de \$ 0.00 mdp de los cuales se ejercieron a la fecha \$ 0.00 mdp.

# **INSTITUTO DE CRÉDITO PARA LOS TRABAJADORES AL SERVICIO DEL GOBIERNO DEL ESTADO DE MORELOS**

## **NOTAS DE GESTION ADMINISTRATIVA SEPTIEMBRE 2023 (MILLONES DE PESOS)**

### **1.- Introducción**

Se crea el Instituto de Crédito para los Trabajadores al Servicio del Gobierno del Estado de Morelos como organismo público descentralizado, sectorizado mediante acuerdo que expida el Gobernador al efecto, en términos de la Ley Orgánica; con personalidad jurídica, patrimonio propio, autonomía jerárquica respecto de la Administración Pública Central y sin fines de lucro, con domicilio en la ciudad de Cuernavaca, estado de Morelos.

El Instituto tiene por objeto procurar el bienestar social de los afiliados y sus familias a través del otorgamiento de prestaciones económicas y sociales.

#### **Misión**

Brindar el servicio de prestaciones económicas, mediante el otorgamiento de créditos a corto, mediano y largo plazo para los Trabajadores al Servicio del Gobierno del Estado de Morelos, así como prestaciones sociales de optometría, odontología y casa de día a pensionistas con el objeto de procurar el bienestar social de los afiliados y de sus familias.

#### **Visión**

Ser la mejor opción para los trabajadores del Gobierno del Estado de Morelos y pensionistas, en el otorgamiento de créditos y prestaciones sociales.

### **2.- Panorama Económico y Financiero**

La situación económica y financiera del Instituto de Crédito para los Trabajadores al Servicio del Gobierno del Estado de Morelos es aceptable durante el ejercicio; debido a que son tomados en cuenta todos los lineamientos y normas emitidos por el Consejo Nacional de Armonización Contable (CONAC), y los recursos fueron presupuestados y erogados de manera adecuada tanto presupuestal, contable y financiera.

### **3.- Autorización e Historia**

El Gobierno del Estado de Morelos con el propósito de mejorar integralmente las condiciones de vida de los trabajadores al servicio del mismo, mediante el otorgamiento de créditos, creó el día 04 de Enero de 1984 el Instituto de Crédito para los Trabajadores al Servicio del Gobierno del Estado de Morelos, mediante Decreto publicado en Periódico Oficial "Tierra y Libertad" número 3151, reconociendo en la Ley su carácter de Organismo Público Descentralizado Estatal, con personalidad jurídica, patrimonio, Órgano de Gobierno y administración propia, con domicilio en la ciudad de Cuernavaca, Morelos.

Con fecha 13 de Julio de 2009 el Consejo Directivo aprobó el Estatuto Orgánico publicado en Periódico Oficial "Tierra y Libertad" número 4753 de fecha 4 de Noviembre de 2009 que regula y establece las bases de organización, las facultades

y funciones que competan a cada una de las áreas que forman parte de este Organismo. Así mismo se establece que el Instituto para el cumplimiento de su objeto tendrá las atribuciones siguientes:

- I. Otorgar Créditos Quirografarios, Especiales, de Vehículos e Hipotecarios;
- II. Otorgar servicios de Medicina Preventiva de Nivel Uno o Promoción a la Salud;
- III. Otorgar servicio de Odontología de Primer Nivel, consistente en aplicación de amalgamas, resinas, extracciones y profilaxis, y
- IV. Otorgar Servicio de Optometría, consistente en examen de la vista y graduación de lentes.

Con fecha 21 de Julio del año 2016, se publico en el Periódico Oficial “Tierra y Libertad” número 5415, la reforma integral a la Ley del Instituto de Crédito para los Trabajadores al Servicio del Gobierno del Estado de Morelos, con el propósito de ratificar su competencia y atribuciones, reconociéndolo en su Artículo 4 como organismo público descentralizado, sectorizado mediante acuerdo que expide el Gobierno al efecto, en términos de la Ley Orgánica; con personalidad jurídica, patrimonio propio, autonomía jerárquica respecto de la Administración Publica Central y sin fines de lucro, con domicilio en la ciudad de Cuernavaca, Estado de Morelos.

Así mismo en el Artículo 5 define como objeto del mismo procurar el bienestar social de los afiliados y sus familias a través del otorgamiento de prestaciones económicas y sociales.

Con fecha 22 de Marzo del año 2017, se publico en el Periódico Oficial “Tierra y Libertad” número 5483 la reforma y adición de diversas disposiciones a la Ley del Instituto de Crédito para los Trabajadores al Servicio del Gobierno del Estado de Morelos.

El 29 de Noviembre del 2017, se publicó en el Periódico Oficial Tierra y Libertad número 5553, el Decreto número 2354, por el que se Reforma y Adiciona diversas disposiciones de la Ley del Instituto de Crédito para los Trabajadores al Servicio del Gobierno del Estado de Morelos, entre Otras define el concepto de Ingresos Totales que se integrara para la base del cálculo de las Cuotas a retener a los Afiliados y Aportaciones que los Entes Obligados deben enterar al Instituto.

El 25 de Septiembre del 2018 se publicó en el periódico “**TIERRA Y LIBERTAD**” número 5636, el Reglamento de la Ley del Instituto de Crédito para los Trabajadores al Servicio del Gobierno del Estado de Morelos, que entre otras acciones, el Organismo debe emitir los lineamientos a que se refiere el Reglamento en un lapso no mayor a 120 días hábiles contados a partir de la expedición del mismo (2da. Disposición Transitoria).

#### **4.- Organización y Objeto Social**

##### **a) Objeto Social**

El Instituto tiene por objeto procurar el bienestar social de los afiliados y sus familias a través del otorgamiento de prestaciones económicas y sociales.

##### **b) Principal Actividad**

El Instituto, para el cumplimiento de su objeto, además de las previstas en el Estatuto Orgánico, el Reglamento y demás normativa aplicable, de manera enunciativa más no limitativa, tendrá las atribuciones siguientes:

- I. Brindar seguridad social a los afiliados en materia de vivienda, mediante el otorgamiento de créditos hipotecarios;

- II. Proporcionar en forma directa o con la intermediación de las instituciones federales, estatales o municipales competentes, así como con aquellas que integran el sistema bancario mexicano, financiamiento oportuno y a bajas tasas de interés, a las personas a que estén destinados los programas de vivienda que instrumente el propio Instituto, conforme a lo dispuesto por la presente Ley, su Reglamento y demás normativa aplicable;
- III. Otorgar prestaciones económicas a corto, mediano y largo plazo, conforme lo dispuesto por la presente Ley, su Reglamento y demás normativa aplicable;
- IV. Otorgar servicios sociales de odontología y optometría, en términos de lo dispuesto en la presente Ley, su Reglamento y demás normativa aplicable;
- V. Brindar cualquier otra prestación que satisfaga las necesidades de los afiliados, previa aprobación y en los términos que determine el Consejo Directivo;
- VI. Celebrar contratos para el desarrollo de acciones y programas de vivienda con asesoría de las Secretarías, Dependencias y Entidades competentes, en términos de lo dispuesto en el Reglamento;
- VII. Garantizar su viabilidad financiera, para lo cual realizará, por sí o mediante despacho externo, los estudios actuariales que estime pertinentes conforme lo establezca el Reglamento; así como vigilar el exacto cumplimiento de la Ley, para lo cual podrá llevar a cabo visitas de verificación a fin de comprobar; mediante la exhibición de los documentos correspondientes, los ingresos totales de los afiliados, y Determinar mediante acuerdo las percepciones en especie que serán consideradas para efecto de lo dispuesto por el artículo 3, fracción XVI, de esta Ley.

#### **c) Ejercicio Fiscal**

2023

#### **d) Régimen Jurídico**

El Gobierno del Estado de Morelos con el propósito de mejorar integralmente las condiciones de vida de los trabajadores al servicio del mismo, mediante el otorgamiento de créditos, creó el día 04 de Enero de 1984 el Instituto de Crédito para los Trabajadores al Servicio del Gobierno del Estado de Morelos, mediante Decreto publicado en Periódico Oficial "Tierra y Libertad" número 3151, reconociendo en la Ley su carácter de Organismo Público Descentralizado Estatal, con personalidad jurídica, patrimonio, Órgano de Gobierno y administración propia, con domicilio en la ciudad de Cuernavaca, Morelos.

#### **e) Consideraciones Fiscales del Ente**

Instituto de Crédito para los Trabajadores al Servicio del Gobierno del Estado de Morelos, se ubica dentro de las personas morales a que se refiere el artículo 79 de la LISR, pero tiene otras obligaciones de enterar las retenciones a terceros a través de la Dependencia normativa hacendaria estatal, como:

Declaración informativa anual de pagos y retenciones de servicios profesionales. Personas Morales. Impuesto Sobre la Renta

Entero de retenciones mensuales de ISR por sueldos y salarios

Entero de retención de ISR por servicios profesionales.

Entero de retenciones mensuales de ISR por ingresos asimilados a salarios

Declaración Informativa mensual de Proveedores

Declaración informativa anual de retenciones de ISR por arrendamiento de inmuebles

Entero mensual de retenciones de ISR de ingresos por arrendamiento.

# f) Estructura Organizacional Básica



## Organigrama del Instituto de Crédito para los Trabajadores al Servicio del Gobierno del Estado de Morelos

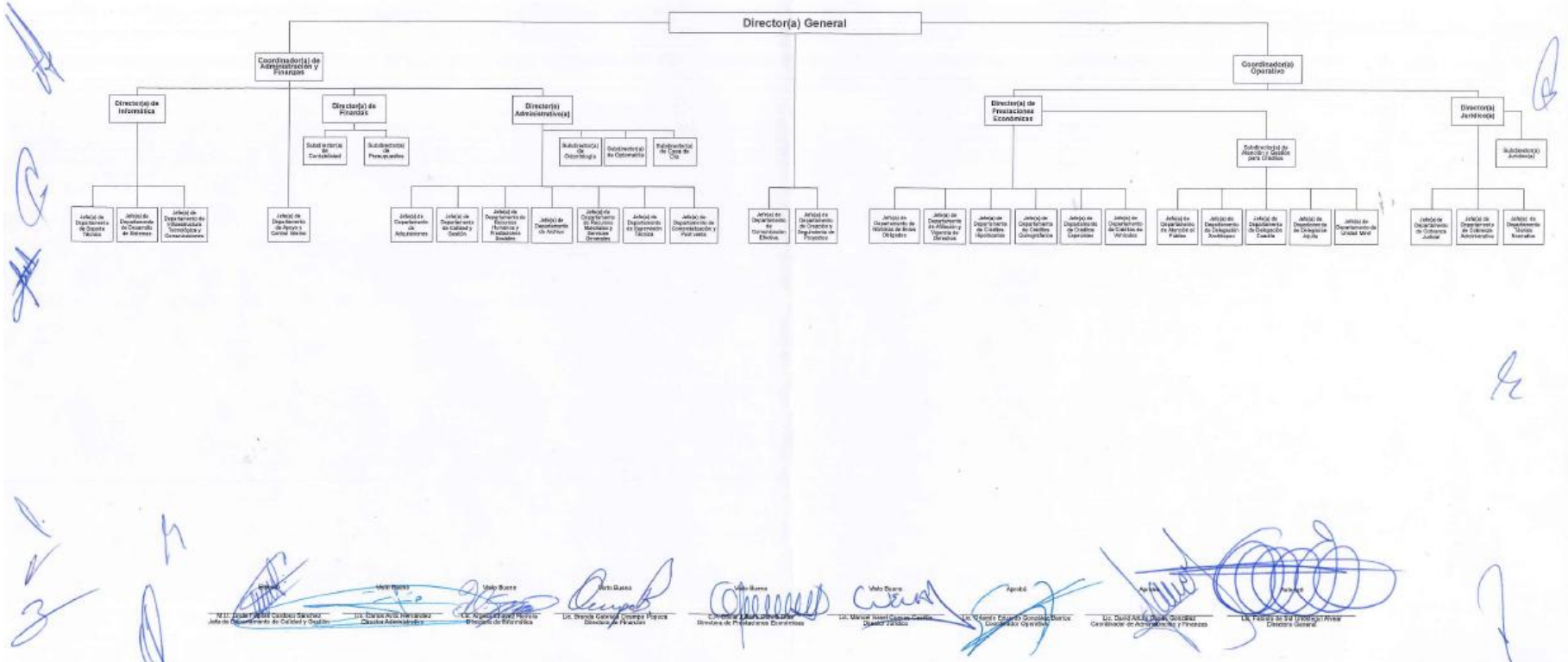

Fecha de aprobación:  
11 de agosto de 2022.  
Acuerdo A5/SO4a/11-08-22.

Lic. Carlos Raúl Hernández Díaz, Director de Planeación Económica  
 Lic. Roberto González, Director de Finanzas  
 Lic. María Guadalupe Pérez, Directora de Informática  
 Lic. Ricardo González, Director de Asesoría  
 Lic. María Guadalupe Pérez, Directora de Planeación  
 Lic. Roberto González, Director de Prestación Económica  
 Lic. María Guadalupe Pérez, Directora de Evaluación  
 Lic. Roberto González, Director de Administración y Finanzas  
 Lic. Ricardo González, Director General

Handwritten initials and marks on the right side of the page.

## **5.- Bases de Preparación de los Estados Financieros**

Para llevar a cabo la preparación de los Estados Financieros del presente ejercicio se consideró lo siguiente:

a) Si se ha observado la normatividad emitida por el CONAC y las disposiciones legales aplicables.

Se ha observado en cierta medida la Normatividad emitida por el CONAC y la Ley General de Contabilidad Gubernamental (LGCG), para la emisión de los estados financieros.

b) La normatividad aplicada para el reconocimiento, valuación y revelación de los diferentes rubros de la información financiera, así como las bases de medición utilizadas para la elaboración de los estados financieros; por ejemplo: costo histórico, valor de realización, valor razonable, valor de recuperación o cualquier otro método empleado y los criterios de aplicación de los mismos.

Todas las cuentas que afectan económicamente al Instituto de Crédito para los Trabajadores al Servicio del Gobierno del Estado de Morelos, están cuantificados en términos monetarios y se registran al costo histórico. El costo histórico de las operaciones corresponde al monto erogado para su adquisición conforme a la documentación contable original justificativa y comprobatoria.

c) Postulados básicos.

Las bases de preparación de los estados financieros del Instituto de Crédito para los Trabajadores al Servicio del Gobierno del Estado de Morelos, aplican los postulados básicos siguientes:

- 1.- Sustancia Económica
- 2.- Entes Públicos
- 3.- Existencia Permanente
- 4.- Revelación Suficiente
- 5.- Importancia Relativa
- 6.- Registro e Integración Presupuestaria
- 7.- Consolidación de la Información Financiera
- 8.- Devengo Contable
- 9.- Valuación
- 10.- Dualidad Económica
- 11.- Consistencia

## **6.- Reporte Analítico del Activo**

### **Reporte Analítico del Activo**

El estado analítico del activo, muestra la variación entre el saldo final y el saldo inicial del periodo a la fecha, se reporta una variación positiva de \$ 575.04 mdp.

Cuenta Contable	Saldo Inicial	Cargos del	Abonos del	Saldo Final	Variación del
	(SI)	periodo	Periodo	(SF)	Periodo (SF-SI)
	1	2	3	4(1+2-3)	(4-1)

<b>1</b>	<b>ACTIVO</b>	<b>4,795.54</b>	<b>169,439.36</b>	<b>168,864.32</b>	<b>5,370.59</b>	<b>575.04</b>
<b>1.1</b>	<b>ACTIVO CIRCULANTE</b>	<b>1,326.89</b>	<b>166,900.40</b>	<b>167,022.11</b>	<b>1,205.18</b>	<b>-121.71</b>
1.1.1	Efectivo y Equivalentes	<b>101.30</b>	<b>84,173.24</b>	<b>84,186.24</b>	<b>88.31</b>	<b>-13.00</b>
1.1.1.1	Efectivo	0.03	3.50	2.98	0.55	0.52
1.1.1.2	Bancos/Tesorería	101.28	84,169.74	84,183.26	87.76	-13.52
1.1.2	Derecho a Recibir Efectivo o equivalente	<b>1,224.06</b>	<b>82,723.85</b>	<b>82,833.00</b>	<b>1,114.91</b>	<b>-109.15</b>
1.1.2.1	Inversiones Financieras de Corto Plazo	981.86	81,821.19	81,995.42	807.62	-174.24
1.1.2.2	Cuentas por cobrar a corto plazo	0.00	0.23	0.23	0.00	0.00
1.1.2.3	Deudores Diversos por Cobrar a Corto Plazo	0.97	1.03	0.85	1.15	0.19
1.1.2.4	Ingreso por Recuperar a Corto Plazo	218.39	821.51	789.25	250.65	32.26
1.1.2.5	Deudores por Anticipos de la Tesorería a Corto Plazo	0.00	0.32	0.29	0.03	0.03
1.1.2.6	Préstamos Otorgados a Corto Plazo	22.85	79.57	46.96	55.46	32.61
1.1.3	Derecho a Recibir Bienes o servicios	<b>1.52</b>	<b>3.30</b>	<b>2.87</b>	<b>1.96</b>	<b>0.44</b>
1.1.3.1	Anticipo a Proveedores por Adquisición de Bienes y Prestación de Servicios a Corto Plazo	0.00	0.00	0.00	0.00	0.00
1.1.5.1	Almacén de Materiales y Suministros de Consumo	1.52	3.30	2.87	1.96	0.44
		0.00	0.00	0.00	0.00	0.00
<b>1.2</b>	<b>ACTIVO NO CIRCULANTE</b>	<b>3,468.65</b>	<b>2,538.97</b>	<b>1,842.21</b>	<b>4,165.41</b>	<b>696.76</b>
1.2.1	Inversiones Financieras a Largo Plazo	0.00	0.00	0.00	0.00	0.00
1.2.1.1	Inversiones a Largo Plazo	0.00	0.00	0.00	0.00	0.00
1.2.2	Derechos a Recibir Efectivo o Equivalentes a Largo Plazo	<b>3,406.62</b>	<b>2,532.40</b>	<b>1,837.05</b>	<b>4,101.97</b>	<b>695.35</b>
1.2.2.1	Deudores Diversos a Largo Plazo	0.56	0.00	0.00	0.56	0.00
1.2.2.4	Préstamos Otorgados a Largo Plazo	3,277.76	2,517.87	1,837.05	3,958.58	680.82
1.2.2.9	Otros Derechos a Recibir Efectivo o Equivalentes a Largo Plazo	128.31	14.52	0.00	142.83	14.52
1.2.3	Bienes Inmuebles, Infraestructura y Construcciones en Proceso	<b>63.51</b>	<b>5.40</b>	<b>1.50</b>	<b>67.41</b>	<b>3.90</b>
1.2.3.1	Terrenos	4.10	0.14	0.00	4.54	0.44
1.2.3.2	Viviendas	32.56	0.00	0.00	0.60	-31.96
1.2.3.3	Edificios no Habitacionales	40.34	4.93	0.00	56.92	16.58
1.2.3.6	Construcciones en Proceso en Bienes Propios	1.50	0.00	1.50	0.00	-1.50
1.2.3.9	Otros Bienes Inmuebles	4.02	0.34	0.00	5.35	1.33
1.2.4	Bienes Muebles	<b>31.73</b>	<b>1.16</b>	<b>0.00</b>	<b>32.89</b>	<b>1.16</b>
1.2.4.1	Mobiliario y Equipo de Administración	22.63	0.90	0.00	23.53	0.90
1.2.4.2	Mobiliario y Equipo Educativo y Recreativo	0.26	0.00	0.00	0.26	0.00
1.2.4.3	Equipo e Instrumental Médico y de Laboratorio	1.07	0.26	0.00	1.33	0.26
1.2.4.4	Vehículos y Equipo de Transporte	2.58	0.00	0.00	2.58	0.00

1.2.4.6	Maquinaria, Otros Equipos y Herramientas	5.18	0.00	0.00	5.18	0.00
1.2.5	Activos Intangibles	<b>1.65</b>	<b>0.00</b>	<b>0.00</b>	<b>1.65</b>	<b>0.00</b>
1.2.5.1	Software	1.65	0.00	0.00	1.65	0.00
1.2.6	Depreciación, Deterioro y Amortización Acumulada de Bienes	<b>-34.90</b>	<b>0.00</b>	<b>3.66</b>	<b>-38.56</b>	<b>-3.66</b>
1.2.6.1	Depreciación Acumulada de Bienes Inmuebles	-11.62	0.00	1.52	-13.14	-1.52
1.2.6.3	Depreciación Acumulada de Bienes Muebles	-22.82	0.00	1.97	-24.79	-1.97
1.2.6.5	Amortización Acumulada de Activos Intangibles	-0.47	0.00	0.17	-0.64	-0.17
1.2.7	Activos Diferidos	<b>0.04</b>	<b>0.00</b>	<b>0.00</b>	<b>0.05</b>	<b>0.00</b>
1.2.7.9	Otros Activos Diferidos	0.04	0.00	0.00	0.05	0.00

## 7.- Reporte Información sobre la Deuda y el Reporte Analítico de la Deuda

(No Aplica)

## 8.- Proceso de Mejora

### a) Principales Políticas de Control Interno

Manual de Procedimientos: Nos indica los procedimientos que debemos seguir de forma ordenada en el desarrollo de las actividades; evitando duplicidad de esfuerzos.

Ley General de Contabilidad Gubernamental (LGCG): Nos establece los criterios generales que rigen la contabilidad gubernamental y la emisión de información financiera, incluyendo la presupuestaria y programática en forma razonable y transparente.

Normatividad Contable: Tiene por objeto efectuar el registro contable de los recursos públicos y la preparación de informes financieros de forma armonizada, que dan transparencia para la interpretación, evaluación, fiscalización y entrega de informes; regulando las operaciones contables.

Normas Presupuestarias: Nos indica cómo se ejecuta el gasto público, administrándolo con eficiencia, eficacia, economía, transparencia y honradez, para rendir cuentas de los recursos públicos, así mismo contribuir a fortalecer la armonización presupuestaria y contable.

### b) Medidas de Desempeño Financiero, Metas y Alcance

1.- Se continúa trabajando en el cambio trascendental que es el proceso de armonización contable para atender en tiempo y forma el nuevo esquema de la contabilidad gubernamental, y generando así los beneficios en materia de información financiera, transparencia y rendición de cuentas.

## 9.- Responsabilidad sobre la Presentación Razonable de la Información Contable

“Bajo protesta de decir verdad declaramos que los Estados Financieros y sus notas, son razonablemente correctos y son responsabilidad del emisor”.



**Tercer Informe de Cuenta Pública**  
**INSTITUTO DE CRÉDITO PARA LOS TRABAJADORES AL SERVICIO DEL GOBIERNO DEL ESTADO DE MORELOS**  
**Conciliación entre los Ingresos Presupuestarios y Contables**  
**Del 1 de enero al 30 de septiembre de 2023**  
**(Cifras en Pesos)**



Concepto	2023
<b>1. Total de Ingresos Presupuestarios</b>	<b>419,642,409</b>
<b>2. Más Ingresos Contables No Presupuestarios</b>	<b>398,796,538</b>
2.1 Ingresos Financieros	338,296,099
2.2 Incremento por Variación de Inventarios	-
2.3 Disminución del Exceso de Estimaciones por Pérdida o Deterioro u Obsolescencia	-
2.4 Disminución del Exceso de Provisiones	-
2.5 Otros Ingresos y Beneficios Varios	-
2.6 Otros Ingresos Contables No Presupuestarios	60,500,439
<b>3. Menos Ingresos Presupuestarios No Contables</b>	<b>419,642,409</b>
3.1 Aprovechamientos Patrimoniales	419,642,409
3.2 Ingresos Derivados de Financiamientos	-
3.3 Otros Ingresos Presupuestarios No Contables	-
<b>4. Total de Ingresos Contables</b>	<b>398,796,538</b>

**Tercer Informe de Cuenta Pública**  
**INSTITUTO DE CRÉDITO PARA LOS TRABAJADORES AL SERVICIO DEL GOBIERNO DEL ESTADO DE MORELOS**  
**Conciliación entre los Egresos Presupuestarios y los Gastos Contables**  
**Del 1 de enero al 30 de septiembre de 2023**  
**(Cifras en Pesos)**



Concepto	2023
<b>1. Total de Egresos Presupuestarios</b>	<b>77,275,127</b>
<b>2. Menos Egresos Presupuestarios No Contables</b>	<b>77,275,127</b>
2.1 Materias Primas y Materiales de Producción y Comercialización	3,505,227
2.2 Materiales y Suministros	-
2.3 Mobiliario y Equipo de Administración	-
2.4 Mobiliario y Equipo Educativo y Recreativo	-
2.5 Equipo e Instrumental Médico y de Laboratorio	-
2.6 Vehículos y Equipo de Transporte	-
2.7 Equipo de Defensa y Seguridad	-
2.8 Maquinaria, Otros Equipos y Herramientas	-
2.9 Activos Biológicos	-
2.10 Bienes Inmuebles	-
2.11 Activos Intangibles	2,276
2.12 Obra Pública en Bienes de Dominio Público	-
2.13 Obra Pública en Bienes Propios	-
2.14 Acciones y Participaciones de Capital	-
2.15 Compra de Títulos y Valores	-
2.16 Concesión de Préstamos	-
2.17 Inversiones en Fideicomisos, Mandatos y Otros Análogos	-
2.18 Provisiones para Contingencias y Otras Erogaciones Especiales	-
2.19 Amortización de la Deuda Pública	-
2.20 Adeudos de Ejercicios Fiscales Anteriores (ADEFAS)	-
2.21 Otros Egresos Presupuestarios No Contables	73,767,624
<b>3. Más Gastos Contables No Presupuestarios</b>	<b>78,461,656</b>
3.1 Estimaciones, Depreciaciones, Deterioros, Obsolescencia y Amortizaciones	3,658,688
3.2 Provisiones	-
3.3 Disminución de Inventarios	-
3.4 Otros Gastos	-
3.5 Inversión Pública no Capitalizable	-
3.6 Materiales y Suministros (consumos)	-
3.7 Otros Gastos Contables No Presupuestarios	74,802,968
<b>4. Total de Gastos Contables</b>	<b>78,461,656</b>



# Información Presupuestaria

TERCER INFORME DE CUENTA PÚBLICA  
INSTITUTO DE CRÉDITO PARA LOS TRABAJADORES AL  
SERVICIO DEL GOBIERNO DEL ESTADO DE MORELOS  
ENERO - SEPTIEMBRE

2023



Tercer Informe de Cuenta Pública  
INSTITUTO DE CRÉDITO PARA LOS TRABAJADORES AL SERVICIO DEL GOBIERNO DEL ESTADO DE MORELOS  
Balance Presupuestario - LDF  
Del 1 de enero al 30 de septiembre de 2023  
(Cifras en Pesos)



Concepto	Estimado / Aprobado	Devengado	Recaudado / Pagado
<b>A. Ingresos Totales (A = A1 + A2 + A3)</b>	<b>539,967,898</b>	<b>419,642,409</b>	<b>419,642,409</b>
A1. Ingresos de Libre Disposición	539,967,898	419,642,409	419,642,409
A2. Transferencias Federales Etiquetadas	-	-	-
A3. Financiamiento Neto	-	-	-
<b>B. Egresos Presupuestarios (B = B1 + B2)</b>	<b>139,227,046</b>	<b>77,275,127</b>	<b>77,275,127</b>
B1. Gasto No Etiquetado (sin incluir Amortización de la Deuda Pública)	139,227,046	77,275,127	77,275,127
B2. Gasto Etiquetado (sin incluir Amortización de la Deuda Pública)	-	-	-
<b>C. Remanentes del Ejercicio Anterior (C = C1 + C2)</b>	<b>-</b>	<b>-</b>	<b>-</b>
C1. Remanentes de Ingresos de Libre Disposición aplicados en el periodo	-	-	-
C2. Remanentes de Transferencias Federales Etiquetadas aplicados en el periodo	-	-	-
<b>I. Balance Presupuestario (I = A - B + C)</b>	<b>400,740,852</b>	<b>342,367,282</b>	<b>342,367,282</b>
<b>II. Balance Presupuestario sin Financiamiento Neto (II = I - A3)</b>	<b>400,740,852</b>	<b>342,367,282</b>	<b>342,367,282</b>
<b>III. Balance Presupuestario sin Financiamiento Neto y sin Remanentes del Ejercicio Anterior (III = II - C)</b>	<b>400,740,852</b>	<b>342,367,282</b>	<b>342,367,282</b>

Concepto	Aprobado	Devengado	Pagado
<b>E. Intereses, Comisiones y Gastos de la Deuda (E = E1 + E2)</b>	<b>-</b>	<b>-</b>	<b>-</b>
E1. Intereses, Comisiones y Gastos de la Deuda con Gasto No Etiquetado	-	-	-
E2. Intereses, Comisiones y Gastos de la Deuda con Gasto Etiquetado	-	-	-
<b>IV. Balance Primario (IV = III + E)</b>	<b>400,740,852</b>	<b>342,367,282</b>	<b>342,367,282</b>

Concepto	Estimado / Aprobado	Devengado	Recaudado / Pagado
<b>F. Financiamiento (F = F1 + F2)</b>	<b>-</b>	<b>-</b>	<b>-</b>
F1. Financiamiento con Fuente de Pago de Ingresos de Libre Disposición	-	-	-
F2. Financiamiento con Fuente de Pago de Transferencias Federales Etiquetadas	-	-	-
<b>G. Amortización de la Deuda (G = G1 + G2)</b>	<b>-</b>	<b>-</b>	<b>-</b>
G1. Amortización de la Deuda Pública con Gasto No Etiquetado	-	-	-
G2. Amortización de la Deuda Pública con Gasto Etiquetado	-	-	-
<b>A3. Financiamiento Neto (A3 = F - G)</b>	<b>-</b>	<b>-</b>	<b>-</b>

Concepto	Estimado / Aprobado	Devengado	Recaudado / Pagado
<b>A1. Ingresos de Libre Disposición</b>	<b>539,967,898</b>	<b>419,642,409</b>	<b>419,642,409</b>
A3.1 Financiamiento Neto con Fuente de Pago de Ingresos de Libre Disposición (A3.1 = F1 - G1)	-	-	-
F1. Financiamiento con Fuente de Pago de Ingresos de Libre Disposición	-	-	-
G1. Amortización de la Deuda Pública con Gasto No Etiquetado	-	-	-
<b>B1. Gasto No Etiquetado (sin incluir Amortización de la Deuda Pública)</b>	<b>139,227,046</b>	<b>77,275,127</b>	<b>77,275,127</b>
C1. Remanentes de Ingresos de Libre Disposición aplicados en el periodo	-	-	-
<b>V. Balance Presupuestario de Recursos Disponibles (V = A1 + A3.1 - B1 + C1)</b>	<b>400,740,852</b>	<b>342,367,282</b>	<b>342,367,282</b>
<b>VI. Balance Presupuestario de Recursos Disponibles sin Financiamiento Neto (VI = V - A3.1)</b>	<b>400,740,852</b>	<b>342,367,282</b>	<b>342,367,282</b>

Concepto	Estimado / Aprobado	Devengado	Recaudado / Pagado
<b>A2. Transferencias Federales Etiquetadas</b>	<b>-</b>	<b>-</b>	<b>-</b>
A3.2 Financiamiento Neto con Fuente de Pago de Transferencias Federales Etiquetadas (A3.2 = F2 - G2)	-	-	-
F2. Financiamiento con Fuente de Pago de Transferencias Federales Etiquetadas	-	-	-
G2. Amortización de la Deuda Pública con Gasto Etiquetado	-	-	-
<b>B2. Gasto Etiquetado (sin incluir Amortización de la Deuda Pública)</b>	<b>-</b>	<b>-</b>	<b>-</b>
C2. Remanentes de Transferencias Federales Etiquetadas aplicados en el periodo	-	-	-
<b>VII. Balance Presupuestario de Recursos Etiquetados (VII = A2 + A3.2 - B2 + C2)</b>	<b>-</b>	<b>-</b>	<b>-</b>
<b>VIII. Balance Presupuestario de Recursos Etiquetados sin Financiamiento Neto (VIII = VII - A3.2)</b>	<b>-</b>	<b>-</b>	<b>-</b>



**Tercer Informe de Cuenta Pública**  
**INSTITUTO DE CRÉDITO PARA LOS TRABAJADORES AL SERVICIO DEL GOBIERNO DEL ESTADO DE MORELOS**  
**Estado Analítico de Ingresos**  
**Del 1 de enero al 30 de septiembre de 2023**  
**(Cifras en Pesos)**



Rubro de Ingresos	Ingreso					Diferencia (6 = 5 - 1)
	Estimado	Ampliaciones y Reducciones	Modificado	Devengado	Recaudado	
	(1)	(2)	(3 = 1 + 2)	(4)	(5)	
Impuestos	-	-	-	-	-	-
Cuotas y Aportaciones de Seguridad Social	86,250,037	-	86,250,037	58,005,493	58,005,493	(28,244,544)
Contribuciones de Mejoras	-	-	-	-	-	-
Derechos	-	-	-	-	-	-
Productos	452,663,861	(5,000,000)	447,663,861	360,430,581	360,430,581	(92,233,280)
Aprovechamientos	-	-	-	-	-	-
Ingresos por Venta de Bienes, Prestación de Servicios y Otros Ingresos	1,054,000	-	1,054,000	1,206,335	1,206,335	152,335
Participaciones, Aportaciones, Convenios, Incentivos Derivados de la Colaboración Fiscal y Fondos Distintos de Aportaciones	-	-	-	-	-	-
Transferencias, Asignaciones, Subsidios y Subvenciones, y Pensiones y Jubilaciones	-	-	-	-	-	-
Ingresos Derivados de Financiamientos	-	-	-	-	-	-
<b>Total</b>	<b>539,967,898</b>	<b>(5,000,000)</b>	<b>534,967,898</b>	<b>419,642,409</b>	<b>419,642,409</b>	<b>(120,325,489)</b>
				Ingresos excedentes		

Estado Analítico de Ingresos Por Fuente de Financiamiento	Ingreso					Diferencia (6 = 5 - 1)
	Estimado	Ampliaciones y Reducciones	Modificado	Devengado	Recaudado	
	(1)	(2)	(3 = 1 + 2)	(4)	(5)	
<b>Ingresos del Poder Ejecutivo Federal o Estatal y de los Municipios</b>	-	-	-	-	-	-
Impuestos	-	-	-	-	-	-
Cuotas y Aportaciones de Seguridad Social	-	-	-	-	-	-
Contribuciones de Mejoras	-	-	-	-	-	-
Derechos	-	-	-	-	-	-
Productos <sup>1</sup>	-	-	-	-	-	-
Aprovechamientos <sup>2</sup>	-	-	-	-	-	-
Participaciones, Aportaciones, Convenios, Incentivos Derivados de la Colaboración Fiscal y Fondos Distintos de Aportaciones	-	-	-	-	-	-
Transferencias, Asignaciones, Subsidios y Subvenciones, y Pensiones y Jubilaciones	-	-	-	-	-	-
<b>Ingresos de los Entes Públicos de los Poderes Legislativo y Judicial, de los Órganos Autónomos y del Sector Paraestatal o Paramunicipal, así como de las Empresas Productivas del Estado</b>	<b>539,967,898</b>	<b>(5,000,000)</b>	<b>534,967,898</b>	<b>419,642,409</b>	<b>419,642,409</b>	<b>(120,325,489)</b>
Cuotas y Aportaciones de Seguridad Social	86,250,037	-	86,250,037	58,005,493	58,005,493	(28,244,544)
Productos <sup>1</sup>	452,663,861	(5,000,000)	447,663,861	360,430,581	360,430,581	(92,233,280)
Ingresos por Venta de Bienes, Prestación de Servicios y Otros Ingresos <sup>3</sup>	1,054,000	-	1,054,000	1,206,335	1,206,335	152,335
Transferencias, Asignaciones, Subsidios y Subvenciones, y Pensiones y Jubilaciones	-	-	-	-	-	-
<b>Ingresos Derivados de Financiamientos</b>	-	-	-	-	-	-
Ingresos Derivados de Financiamientos	-	-	-	-	-	-
<b>Total</b>	<b>539,967,898</b>	<b>(5,000,000)</b>	<b>534,967,898</b>	<b>419,642,409</b>	<b>419,642,409</b>	<b>(120,325,489)</b>
				Ingresos excedentes		

<sup>1</sup> Incluye intereses que generan las cuentas bancarias de los entes públicos en productos.

<sup>2</sup> Incluye donativos en efectivo del Poder Ejecutivo, entre otros aprovechamientos.

<sup>3</sup> Se refiere a los ingresos propios obtenidos por los Poderes Legislativo y Judicial, los Órganos Autónomos y las entidades de la administración pública paraestatal y paramunicipal, por sus actividades diversas no inherentes a su operación que generan recursos y que no sean ingresos por venta de bienes o prestación de servicios, tales como donativos en efectivo, entre otros.



**Tercer Informe de Cuenta Pública**  
**INSTITUTO DE CRÉDITO PARA LOS TRABAJADORES AL SERVICIO DEL GOBIERNO DEL ESTADO DE MORELOS**  
**Estado Analítico de Ingresos Detallado - LDF**  
**Del 1 de enero al 30 de septiembre de 2023**  
**(Cifras en Pesos)**



Concepto	Ingreso					Diferencia
	Estimado	Ampliaciones/ (Reducciones)	Modificado	Devengado	Recaudado	
<b>Ingresos de Libre Disposición</b>						
<i>Impuestos</i>	-	-	-	-	-	-
<i>Cuotas y Aportaciones de Seguridad Social</i>	86,250,037	-	86,250,037	58,005,493	58,005,493	(28,244,544)
<i>Contribuciones de Mejoras</i>	-	-	-	-	-	-
<i>Derechos</i>	-	-	-	-	-	-
<i>Productos</i>	452,663,861	(5,000,000)	447,663,861	360,430,581	360,430,581	(92,233,280)
<i>Aprovechamientos</i>	-	-	-	-	-	-
<i>Ingresos por Venta de Bienes y Prestación de Servicios</i>	1,054,000	-	1,054,000	1,206,335	1,206,335	152,335
<i>Participaciones</i>	-	-	-	-	-	-
Fondo General de Participaciones	-	-	-	-	-	-
Fondo de Fomento Municipal	-	-	-	-	-	-
Fondo de Fiscalización y Recaudación	-	-	-	-	-	-
Fondo de Compensación	-	-	-	-	-	-
Fondo de Extracción de Hidrocarburos	-	-	-	-	-	-
Impuesto Especial Sobre Producción y Servicios	-	-	-	-	-	-
0.136% de la Recaudación Federal Participable	-	-	-	-	-	-
3.17% Sobre Extracción de Petróleo	-	-	-	-	-	-
Gasolinas y Diésel	-	-	-	-	-	-
Fondo del Impuesto Sobre la Renta	-	-	-	-	-	-
Fondo de Estabilización de los Ingresos de las Ent. Fed.	-	-	-	-	-	-
<i>Incentivos Derivados de la Colaboración Fiscal</i>	-	-	-	-	-	-
Tenencia o Uso de Vehículos	-	-	-	-	-	-
Fondo de Compensación ISAN	-	-	-	-	-	-
Impuesto Sobre Automóviles Nuevos	-	-	-	-	-	-
Fondo de Compensación de Repecos-Intermedios	-	-	-	-	-	-
Otros Incentivos Económicos	-	-	-	-	-	-
<i>Transferencias y Asignaciones</i>	-	-	-	-	-	-
<i>Convenios</i>	-	-	-	-	-	-
Otros Convenios y Subsidios	-	-	-	-	-	-
<i>Otros Ingresos de Libre Disposición</i>	-	-	-	-	-	-
Participaciones en Ingresos Locales	-	-	-	-	-	-
Otros Ingresos de Libre Disposición	-	-	-	-	-	-
<b>Total de Ingresos de Libre Disposición</b>	<b>539,967,898</b>	<b>(5,000,000)</b>	<b>534,967,898</b>	<b>419,642,409</b>	<b>419,642,409</b>	<b>(120,325,489)</b>
<b>Ingresos Excedentes de Ingresos de Libre Disposición</b>						
<b>Transferencias Federales Etiquetadas</b>						
<i>Aportaciones</i>	-	-	-	-	-	-
Fondo de Aport. para la Nómina Educativa y Gto. Op.	-	-	-	-	-	-
Fondo de Aportaciones para los Servicios de Salud	-	-	-	-	-	-
Fondo de Aportaciones para la Infraestructura Social	-	-	-	-	-	-
Fondo de Aport. para el Fortalecimiento de los Municipios y de las Demarcaciones Territoriales del Distrito Federal	-	-	-	-	-	-
Fondo de Aportaciones Múltiples	-	-	-	-	-	-
Fondo de Aport. para la Educación Tec. y de Adultos	-	-	-	-	-	-
Fondo de Aportaciones para la Seguridad Pública de los Estados y del Distrito Federal	-	-	-	-	-	-
Fondo de Aportaciones para el Fortalecimiento de las Entidades Federativas	-	-	-	-	-	-
<i>Convenios</i>	-	-	-	-	-	-
Convenios de Protección Social en Salud	-	-	-	-	-	-
Convenios de Descentralización	-	-	-	-	-	-
Convenios de Reasignación	-	-	-	-	-	-
Otros Convenios y Subsidios	-	-	-	-	-	-
<i>Fondos Distintos de Aportaciones</i>	-	-	-	-	-	-
Fondo para Entidades Federativas y Municipios Productores de Hidrocarburos	-	-	-	-	-	-
Fondo Minero	-	-	-	-	-	-
<i>Transferencias, Asignaciones, Subsidios y Subvenciones, y Pensiones y Jubilaciones</i>	-	-	-	-	-	-
<i>Otras Transferencias Federales Etiquetadas</i>	-	-	-	-	-	-
<b>Total de Transferencias Federales Etiquetadas</b>	-	-	-	-	-	-
<b>Ingresos Derivados de Financiamientos</b>	-	-	-	-	-	-
<i>Ingresos Derivados de Financiamientos</i>	-	-	-	-	-	-
<b>Total de Ingresos</b>	<b>539,967,898</b>	<b>(5,000,000)</b>	<b>534,967,898</b>	<b>419,642,409</b>	<b>419,642,409</b>	<b>(120,325,489)</b>
<b>Datos Informativos</b>						
1. Ingresos Derivados de Financiamientos con Fuente de Pago de Ingresos de Libre Disposición	-	-	-	-	-	-
2. Ingresos Derivados de Financiamientos con Fuente de Pago de Transferencias Federales Etiquetadas	-	-	-	-	-	-
3. Ingresos Derivados de Financiamientos	-	-	-	-	-	-



Tercer Informe de Cuenta Pública  
INSTITUTO DE CRÉDITO PARA LOS TRABAJADORES AL SERVICIO DEL GOBIERNO DEL ESTADO DE MORELOS

Estado Analítico del Ejercicio del Presupuesto de Egresos

Clasificación por Objeto del Gasto (Capítulo y Concepto)

Del 1 de enero al 30 de septiembre de 2023

(Cifras en Pesos)



Concepto	Egresos					Subejercicio
	Aprobado	Ampliaciones/ (Reducciones)	Modificado	Devengado	Pagado	
	1	2	3 = (1 + 2)	4	5	
<b>Servicios Personales</b>	<b>78,846,585</b>	-	<b>78,846,585</b>	<b>45,255,838</b>	<b>45,255,838</b>	<b>33,590,747</b>
Remuneraciones al Personal de Carácter Permanente	37,586,932	-	37,586,932	27,130,635	27,130,635	10,456,297
Remuneraciones al Personal de Carácter Transitorio	3,092,241	-	3,092,241	1,662,814	1,662,814	1,429,427
Remuneraciones Adicionales y Especiales	12,912,367	500,000	13,412,367	2,284,370	2,284,370	11,127,997
Seguridad Social	10,294,292	284,000	10,578,292	7,601,776	7,601,776	2,976,516
Otras Prestaciones Sociales y Económicas	14,960,753	(784,000)	14,176,753	6,576,243	6,576,243	7,600,510
Previsiones	-	-	-	-	-	-
Pago de Estímulos a Servidores Públicos	-	-	-	-	-	-
<b>Materiales y Suministros</b>	<b>8,018,500</b>	<b>(316,500)</b>	<b>7,702,000</b>	<b>3,505,227</b>	<b>3,505,227</b>	<b>4,196,773</b>
Materiales de Admón., Emisión de Doctos. y Artículos Oficiales	1,833,900	103,500	1,937,400	1,141,682	1,141,682	795,718
Alimentos y Utensilios	322,000	1,500	323,500	207,742	207,742	115,758
Materias Primas y Materiales de Producción y Comercialización	-	-	-	-	-	-
Materiales y Artículos de Construcción y de Reparación	1,338,600	(400,500)	938,100	613,356	613,356	324,744
Productos Químicos, Farmacéuticos y de Laboratorio	2,122,000	(40,000)	2,082,000	925,797	925,797	1,156,203
Combustibles, Lubricantes y Aditivos	728,000	10,000	738,000	449,122	449,122	288,878
Vestuario, Blancos, Prendas de Protección y Artículos Deportivos	1,220,000	4,000	1,224,000	92,993	92,993	1,131,007
Materiales y Suministros Para Seguridad	-	-	-	-	-	-
Herramientas, Refacciones y Accesorios Menores	454,000	5,000	459,000	74,535	74,535	384,465
<b>Servicios Generales</b>	<b>23,114,569</b>	<b>6,078,000</b>	<b>29,192,569</b>	<b>14,444,013</b>	<b>14,444,013</b>	<b>14,748,556</b>
Servicios Básicos	3,020,450	9,000	3,029,450	1,586,382	1,586,382	1,443,068
Servicios de Arrendamiento	489,200	47,000	536,200	214,252	214,252	321,948
Servicios Profesionales, Científicos, Técnicos y Otros Servicios	6,336,300	(366,600)	5,969,700	2,948,909	2,948,909	3,020,791
Servicios Financieros, Bancarios y Comerciales	2,973,200	(600,000)	2,373,200	767,447	767,447	1,605,753
Servicios de Instalación, Reparación, Mantto. y Conservación	7,169,965	(517,000)	6,652,965	3,236,242	3,236,242	3,416,723
Servicios de Comunicación Social y Publicidad	781,000	7,599,600	8,380,600	4,565,100	4,565,100	3,815,500
Servicios de Traslado y Viáticos	238,750	(45,000)	193,750	97,514	97,514	96,236
Servicios Oficiales	800,000	(3,000)	797,000	206,333	206,333	590,667
Otros Servicios Generales	1,305,704	(46,000)	1,259,704	821,834	821,834	437,870
<b>Transferencias, Asignaciones, Subsidios y Otras Ayudas</b>	<b>21,232,842</b>	-	<b>21,232,842</b>	<b>11,410,672</b>	<b>11,410,672</b>	<b>9,822,170</b>
Transferencias Internas y Asignaciones al Sector Público	-	-	-	-	-	-
Transferencias al Resto del Sector Público	-	-	-	-	-	-
Subsidios y Subvenciones	-	-	-	-	-	-
Ayudas Sociales	1,672,000	-	1,672,000	944,140	944,140	727,860
Pensiones y Jubilaciones	19,290,842	-	19,290,842	10,196,532	10,196,532	9,094,310
Transferencias a Fideicomisos, Mandatos y Otros Análogos	-	-	-	-	-	-
Transferencias a la Seguridad Social	-	-	-	-	-	-
Donativos	270,000	-	270,000	270,000	270,000	-
Transferencias al Exterior	-	-	-	-	-	-
<b>Bienes Muebles, Inmuebles e Intangibles</b>	<b>4,418,300</b>	<b>(761,500)</b>	<b>3,656,800</b>	<b>1,163,576</b>	<b>1,163,576</b>	<b>2,493,224</b>
Mobiliario y Equipo de Administración	2,385,000	(226,500)	2,158,500	899,845	899,845	1,258,655
Mobiliario y Equipo Educativo y Recreativo	-	-	-	-	-	-
Equipo e Instrumental Médico y de Laboratorio	312,800	-	312,800	261,455	261,455	51,345
Vehículos y Equipo de Transporte	-	-	-	-	-	-
Equipo de Defensa y Seguridad	-	-	-	-	-	-
Maquinaria, Otros Equipos y Herramientas	897,500	(35,000)	862,500	-	-	862,500
Activos Biológicos	-	-	-	-	-	-
Bienes Inmuebles	-	-	-	-	-	-
Activos Intangibles	823,000	(500,000)	323,000	2,276	2,276	320,724
<b>Inversión Pública</b>	<b>3,596,250</b>	-	<b>3,596,250</b>	<b>1,495,801</b>	<b>1,495,801</b>	<b>2,100,449</b>
Obra Pública en Bienes de Dominio Público	-	-	-	-	-	-
Obra Pública en Bienes Propios	3,596,250	-	3,596,250	1,495,801	1,495,801	2,100,449
Proyectos Productivos y Acciones de Fomento	-	-	-	-	-	-
<b>Inversiones Financieras y Otras Provisiones</b>	-	-	-	-	-	-
Inversiones Para el Fomento de Actividades Productivas	-	-	-	-	-	-
Acciones y Participaciones de Capital	-	-	-	-	-	-
Compra de Títulos y Valores	-	-	-	-	-	-
Concesión de Préstamos	-	-	-	-	-	-
Inversiones en Fideicomisos, Mandatos y Otros Análogos	-	-	-	-	-	-
Otras Inversiones Financieras	-	-	-	-	-	-
Provisiones para Contingencias y Otras Erogaciones Especiales	-	-	-	-	-	-
<b>Participaciones y Aportaciones</b>	-	-	-	-	-	-
Participaciones	-	-	-	-	-	-
Aportaciones	-	-	-	-	-	-
Convenios	-	-	-	-	-	-
<b>Deuda Pública</b>	-	-	-	-	-	-
Amortización de la Deuda Pública	-	-	-	-	-	-
Intereses de la Deuda Pública	-	-	-	-	-	-
Comisiones de la Deuda Pública	-	-	-	-	-	-
Gastos de la Deuda Pública	-	-	-	-	-	-
Costo por Coberturas	-	-	-	-	-	-
Apoyos Financieros	-	-	-	-	-	-
Adeudos de Ejercicios Fiscales Anteriores (Adefas)	-	-	-	-	-	-
<b>Total del Gasto</b>	<b>139,227,046</b>	<b>5,000,000</b>	<b>144,227,046</b>	<b>77,275,127</b>	<b>77,275,127</b>	<b>66,951,919</b>



**Tercer Informe de Cuenta Pública**  
**INSTITUTO DE CRÉDITO PARA LOS TRABAJADORES AL SERVICIO DEL GOBIERNO DEL ESTADO DE MORELOS**  
 Estado Analítico del Ejercicio del Presupuesto de Egresos Detallado - LDF  
 Clasificación por Objeto del Gasto (Capítulo y Concepto)  
 Del 1 de enero al 30 de septiembre de 2023  
 (Cifras en Pesos)



Concepto	Egresos					Subejercicio
	Aprobado	Ampliaciones / (Reducciones)	Modificado	Devengado	Pagado	
<b>Gasto No Etiquetado</b>	<b>139,227,046</b>	<b>5,000,000</b>	<b>144,227,046</b>	<b>77,275,127</b>	<b>77,275,127</b>	<b>66,951,919</b>
<b>Servicios Personales</b>	<b>78,846,585</b>	-	<b>78,846,585</b>	<b>45,255,838</b>	<b>45,255,838</b>	<b>33,590,747</b>
Remuneraciones al Personal de Carácter Permanente	37,586,932	-	37,586,932	27,130,635	27,130,635	10,456,297
Remuneraciones al Personal de Carácter Transitorio	3,092,241	-	3,092,241	1,662,814	1,662,814	1,429,427
Remuneraciones Adicionales y Especiales	12,912,367	500,000	13,412,367	2,284,370	2,284,370	11,127,997
Seguridad Social	10,294,292	284,000	10,578,292	7,601,776	7,601,776	2,976,516
Otras Prestaciones Sociales y Económicas	14,960,753	(784,000)	14,176,753	6,576,243	6,576,243	7,600,510
Previsiones	-	-	-	-	-	-
Pago de Estímulos a Servidores Públicos	-	-	-	-	-	-
<b>Materiales y Suministros</b>	<b>8,018,500</b>	<b>(316,500)</b>	<b>7,702,000</b>	<b>3,505,227</b>	<b>3,505,227</b>	<b>4,196,773</b>
Materiales de Admón., Emisión de Doctos. y Art. Oficiales	1,833,900	103,500	1,937,400	1,141,682	1,141,682	795,718
Alimentos y Utensilios	322,000	1,500	323,500	207,742	207,742	115,758
Materias Primas y Materiales de Prod. y Comercialización	-	-	-	-	-	-
Materiales y Artículos de Construcción y de Reparación	1,338,600	(400,500)	938,100	613,356	613,356	324,744
Productos Químicos, Farmacéuticos y de Laboratorio	2,122,000	(40,000)	2,082,000	925,797	925,797	1,156,203
Combustibles, Lubricantes y Aditivos	728,000	10,000	738,000	449,122	449,122	288,878
Vestuario, Blancos, Prendas de Protección y Art. Deportivos	1,220,000	4,000	1,224,000	92,993	92,993	1,131,007
Materiales y Suministros Para Seguridad	-	-	-	-	-	-
Herramientas, Refacciones y Accesorios Menores	454,000	5,000	459,000	74,535	74,535	384,465
<b>Servicios Generales</b>	<b>23,114,569</b>	<b>6,078,000</b>	<b>29,192,569</b>	<b>14,444,013</b>	<b>14,444,013</b>	<b>14,748,556</b>
Servicios Básicos	3,020,450	9,000	3,029,450	1,586,382	1,586,382	1,443,068
Servicios de Arrendamiento	489,200	47,000	536,200	214,252	214,252	321,948
Servicios Profesionales, Científicos, Técnicos y Otros Serv.	6,336,300	(366,600)	5,969,700	2,948,909	2,948,909	3,020,791
Servicios Financieros, Bancarios y Comerciales	2,973,200	(600,000)	2,373,200	767,447	767,447	1,605,753
Servicios de Instalación, Reparación, Mantto. y Conservación	7,169,965	(517,000)	6,652,965	3,236,242	3,236,242	3,416,723
Servicios de Comunicación Social y Publicidad	781,000	7,599,600	8,380,600	4,565,100	4,565,100	3,815,500
Servicios de Traslado y Viáticos	238,750	(45,000)	193,750	97,514	97,514	96,236
Servicios Oficiales	800,000	(3,000)	797,000	206,333	206,333	590,667
Otros Servicios Generales	1,305,704	(46,000)	1,259,704	821,834	821,834	437,870
<b>Transferencias, Asignaciones, Subsidios y Otras Ayudas</b>	<b>21,232,842</b>	-	<b>21,232,842</b>	<b>11,410,672</b>	<b>11,410,672</b>	<b>9,822,170</b>
Transferencias Internas y Asignaciones al Sector Público	-	-	-	-	-	-
Transferencias al Resto del Sector Público	-	-	-	-	-	-
Subsidios y Subvenciones	-	-	-	-	-	-
Ayudas Sociales	1,672,000	-	1,672,000	944,140	944,140	727,860
Pensiones y Jubilaciones	19,290,842	-	19,290,842	10,196,532	10,196,532	9,094,310
Transferencias a Fideicomisos, Mandatos y Otros Análogos	-	-	-	-	-	-
Transferencias a la Seguridad Social	-	-	-	-	-	-
Donativos	270,000	-	270,000	270,000	270,000	-
Transferencias al Exterior	-	-	-	-	-	-
<b>Bienes Muebles, Inmuebles e Intangibles</b>	<b>4,418,300</b>	<b>(761,500)</b>	<b>3,656,800</b>	<b>1,163,576</b>	<b>1,163,576</b>	<b>2,493,224</b>
Mobiliario y Equipo de Administración	2,385,000	(226,500)	2,158,500	899,845	899,845	1,258,655
Mobiliario y Equipo Educativo y Recreativo	-	-	-	-	-	-
Equipo e Instrumental Médico y de Laboratorio	312,800	-	312,800	261,455	261,455	51,345
Vehículos y Equipo de Transporte	-	-	-	-	-	-
Equipo de Defensa y Seguridad	-	-	-	-	-	-
Maquinaria, Otros Equipos y Herramientas	897,500	(35,000)	862,500	-	-	862,500
Activos Biológicos	-	-	-	-	-	-
Bienes Inmuebles	-	-	-	-	-	-
Activos Intangibles	823,000	(500,000)	323,000	2,276	2,276	320,724
<b>Inversión Pública</b>	<b>3,596,250</b>	-	<b>3,596,250</b>	<b>1,495,801</b>	<b>1,495,801</b>	<b>2,100,449</b>
Obra Pública en Bienes de Dominio Público	-	-	-	-	-	-
Obra Pública en Bienes Propios	3,596,250	-	3,596,250	1,495,801	1,495,801	2,100,449
Proyectos Productivos y Acciones de Fomento	-	-	-	-	-	-
<b>Inversiones Financieras y Otras Provisiones</b>	-	-	-	-	-	-
Inversiones Para el Fomento de Actividades Productivas	-	-	-	-	-	-
Acciones y Participaciones de Capital	-	-	-	-	-	-
Compra de Títulos y Valores	-	-	-	-	-	-
Concesión de Préstamos	-	-	-	-	-	-
Inversiones en Fideicomisos, Mandatos y Otros Análogos	-	-	-	-	-	-
Fideicomiso de Desastres Naturales (Informativo)	-	-	-	-	-	-
Otras Inversiones Financieras	-	-	-	-	-	-
Provisiones para Contingencias y Otras Erogaciones Especiales	-	-	-	-	-	-
<b>Participaciones y Aportaciones</b>	-	-	-	-	-	-
Participaciones	-	-	-	-	-	-
Aportaciones	-	-	-	-	-	-
Convenios	-	-	-	-	-	-
<b>Deuda Pública</b>	-	-	-	-	-	-
Amortización de la Deuda Pública	-	-	-	-	-	-
Intereses de la Deuda Pública	-	-	-	-	-	-
Comisiones de la Deuda Pública	-	-	-	-	-	-
Gastos de la Deuda Pública	-	-	-	-	-	-
Costo por Coberturas	-	-	-	-	-	-
Apoyos Financieros	-	-	-	-	-	-
Adeudos de Ejercicios Fiscales Anteriores (Adefas)	-	-	-	-	-	-





Tercer Informe de Cuenta Pública  
INSTITUTO DE CRÉDITO PARA LOS TRABAJADORES AL SERVICIO DEL GOBIERNO DEL ESTADO DE MORELOS  
Estado Analítico del Ejercicio del Presupuesto de Egresos Detallado - LDF  
Clasificación por Objeto del Gasto (Capítulo y Concepto)  
Del 1 de enero al 30 de septiembre de 2023  
(Cifras en Pesos)



Concepto	Egresos					
	Aprobado	Ampliaciones / (Reducciones)	Modificado	Devengado	Pagado	Subejercicio
<b>Gasto Etiquetado</b>	-	-	-	-	-	-
<b>Servicios Personales</b>	-	-	-	-	-	-
Remuneraciones al Personal de Carácter Permanente	-	-	-	-	-	-
Remuneraciones al Personal de Carácter Transitorio	-	-	-	-	-	-
Remuneraciones Adicionales y Especiales	-	-	-	-	-	-
Seguridad Social	-	-	-	-	-	-
Otras Prestaciones Sociales y Económicas	-	-	-	-	-	-
Previsiones	-	-	-	-	-	-
Pago de Estímulos a Servidores Públicos	-	-	-	-	-	-
<b>Materiales y Suministros</b>	-	-	-	-	-	-
Materiales de Admón., Emisión de Doctos. y Art. Oficiales	-	-	-	-	-	-
Alimentos y Utensilios	-	-	-	-	-	-
Materias Primas y Materiales de Prod. y Comercialización	-	-	-	-	-	-
Materiales y Artículos de Construcción y de Reparación	-	-	-	-	-	-
Productos Químicos, Farmacéuticos y de Laboratorio	-	-	-	-	-	-
Combustibles, Lubrificantes y Aditivos	-	-	-	-	-	-
Vestuario, Blancos, Prendas de Protección y Art. Deportivos	-	-	-	-	-	-
Materiales y Suministros Para Seguridad	-	-	-	-	-	-
Herramientas, Refacciones y Accesorios Menores	-	-	-	-	-	-
<b>Servicios Generales</b>	-	-	-	-	-	-
Servicios Básicos	-	-	-	-	-	-
Servicios de Arrendamiento	-	-	-	-	-	-
Servicios Profesionales, Científicos, Técnicos y Otros Serv.	-	-	-	-	-	-
Servicios Financieros, Bancarios y Comerciales	-	-	-	-	-	-
Servicios de Instalación, Reparación, Mantto. y Conservación	-	-	-	-	-	-
Servicios de Comunicación Social y Publicidad	-	-	-	-	-	-
Servicios de Traslado y Viáticos	-	-	-	-	-	-
Servicios Oficiales	-	-	-	-	-	-
Otros Servicios Generales	-	-	-	-	-	-
<b>Transferencias, Asignaciones, Subsidios y Otras Ayudas</b>	-	-	-	-	-	-
Transferencias Internas y Asignaciones al Sector Público	-	-	-	-	-	-
Transferencias al Resto del Sector Público	-	-	-	-	-	-
Subsidios y Subvenciones	-	-	-	-	-	-
Ayudas Sociales	-	-	-	-	-	-
Pensiones y Jubilaciones	-	-	-	-	-	-
Transferencias a Fideicomisos, Mandatos y Otros Análogos	-	-	-	-	-	-
Transferencias a la Seguridad Social	-	-	-	-	-	-
Donativos	-	-	-	-	-	-
Transferencias al Exterior	-	-	-	-	-	-
<b>Bienes Muebles, Inmuebles e Intangibles</b>	-	-	-	-	-	-
Mobiliario y Equipo de Administración	-	-	-	-	-	-
Mobiliario y Equipo Educativo y Recreativo	-	-	-	-	-	-
Equipo e Instrumental Médico y de Laboratorio	-	-	-	-	-	-
Vehículos y Equipo de Transporte	-	-	-	-	-	-
Equipo de Defensa y Seguridad	-	-	-	-	-	-
Maquinaria, Otros Equipos y Herramientas	-	-	-	-	-	-
Activos Biológicos	-	-	-	-	-	-
Bienes Inmuebles	-	-	-	-	-	-
Activos Intangibles	-	-	-	-	-	-
<b>Inversión Pública</b>	-	-	-	-	-	-
Obra Pública en Bienes de Dominio Público	-	-	-	-	-	-
Obra Pública en Bienes Propios	-	-	-	-	-	-
Proyectos Productivos y Acciones de Fomento	-	-	-	-	-	-
<b>Inversiones Financieras y Otras Provisiones</b>	-	-	-	-	-	-
Inversiones Para el Fomento de Actividades Productivas	-	-	-	-	-	-
Acciones y Participaciones de Capital	-	-	-	-	-	-
Compra de Títulos y Valores	-	-	-	-	-	-
Concesión de Préstamos	-	-	-	-	-	-
Inversiones en Fideicomisos, Mandatos y Otros Análogos	-	-	-	-	-	-
Fideicomiso de Desastres Naturales (Informativo)	-	-	-	-	-	-
Otras Inversiones Financieras	-	-	-	-	-	-
Provisiones para Contingencias y Otras Erogaciones Especiales	-	-	-	-	-	-
<b>Participaciones y Aportaciones</b>	-	-	-	-	-	-
Participaciones	-	-	-	-	-	-
Aportaciones	-	-	-	-	-	-
Convenios	-	-	-	-	-	-
<b>Deuda Pública</b>	-	-	-	-	-	-
Amortización de la Deuda Pública	-	-	-	-	-	-
Intereses de la Deuda Pública	-	-	-	-	-	-
Comisiones de la Deuda Pública	-	-	-	-	-	-
Gastos de la Deuda Pública	-	-	-	-	-	-
Costo por Coberturas	-	-	-	-	-	-
Apoyos Financieros	-	-	-	-	-	-
Adeudos de Ejercicios Fiscales Anteriores (Adefas)	-	-	-	-	-	-
<b>Total de Egresos</b>	<b>139,227,046</b>	<b>5,000,000</b>	<b>144,227,046</b>	<b>77,275,127</b>	<b>77,275,127</b>	<b>66,951,919</b>



**Tercer Informe de Cuenta Pública**  
**INSTITUTO DE CRÉDITO PARA LOS TRABAJADORES AL SERVICIO DEL GOBIERNO DEL ESTADO DE MORELOS**  
**Estado Analítico del Ejercicio del Presupuesto de Egresos**  
**Clasificación Administrativa**  
**Del 1 de enero al 30 de septiembre de 2023**  
**(Cifras en Pesos)**



Concepto	Egresos					Subejercicio 6 = ( 3 - 4 )
	Aprobado	Ampliaciones/ (Reducciones)	Modificado	Devengado	Pagado	
	1	2	3 = ( 1 + 2 )	4	5	
Jefatura de la Oficina de la Gobernatura del Estado	-	-	-	-	-	-
Secretaría de Gobierno	-	-	-	-	-	-
Secretaría de Hacienda	-	-	-	-	-	-
Secretaría de Desarrollo Económico y del Trabajo	-	-	-	-	-	-
Secretaría de Desarrollo Agropecuario	-	-	-	-	-	-
Secretaría de Obras Públicas	-	-	-	-	-	-
Secretaría de Educación	-	-	-	-	-	-
Secretaría de Salud	-	-	-	-	-	-
Secretaría de Administración	-	-	-	-	-	-
Secretaría de la Contraloría	-	-	-	-	-	-
Secretaría de Turismo y Cultura	-	-	-	-	-	-
Secretaría de Desarrollo Social	-	-	-	-	-	-
Secretaría de Desarrollo Sustentable	-	-	-	-	-	-
Secretaría de Movilidad y Transporte	-	-	-	-	-	-
Comisión Estatal de Seguridad Pública	-	-	-	-	-	-
Consejería Jurídica	-	-	-	-	-	-
Gastos Institucionales	-	-	-	-	-	-
<b>Total del Gasto</b>	-	-	-	-	-	-

**INSTITUTO DE CRÉDITO PARA LOS TRABAJADORES AL SERVICIO DEL GOBIERNO DEL ESTADO DE MORELOS**  
**Estado Analítico del Ejercicio del Presupuesto de Egresos**  
**Clasificación Administrativa**  
**Del 1 de enero al 30 de septiembre de 2023**

Concepto	Egresos					Subejercicio 6 = ( 3 - 4 )
	Aprobado	Ampliaciones/ (Reducciones)	Modificado	Devengado	Pagado	
	1	2	3 = ( 1 + 2 )	4	5	
Poder Ejecutivo	-	-	-	-	-	-
Poder Legislativo	-	-	-	-	-	-
Poder Judicial	-	-	-	-	-	-
Organismos Autónomos	-	-	-	-	-	-
Poder Ejecutivo de los Municipios	-	-	-	-	-	-
<b>Total del Gasto</b>	-	-	-	-	-	-

**Sector Paraestatal del Gobierno del Estado de Morelos**  
**Estado Analítico del Ejercicio del Presupuesto de Egresos**  
**Clasificación Administrativa**  
**Del 1 de enero al 30 de septiembre de 2023**

Concepto	Egresos					Subejercicio 6 = ( 3 - 4 )
	Aprobado	Ampliaciones/ (Reducciones)	Modificado	Devengado	Pagado	
	1	2	3 = ( 1 + 2 )	4	5	
Entidades Paraestatales y Fideicomisos No Empresariales y No Financieros	139,227,046	5,000,000	144,227,046	77,275,127	77,275,127	66,951,919
Instituciones Públicas de la Seguridad Social	-	-	-	-	-	-
Entidades Paraestatales Empresariales No Financieras con Participación Estatal Mayoritaria	-	-	-	-	-	-
Fideicomisos Empresariales No Financieros con Participación Estatal Mayoritaria	-	-	-	-	-	-
Entidades Paraestatales Empresariales Financieras Monetarias con Participación Estatal Mayoritaria	-	-	-	-	-	-
Entidades Paraestatales Empresariales Financieras No Monetarias con Participación Estatal Mayoritaria	-	-	-	-	-	-
Fideicomisos Financieros Públicos con Participación Estatal Mayoritaria	-	-	-	-	-	-
<b>Total del Gasto</b>	<b>139,227,046</b>	<b>5,000,000</b>	<b>144,227,046</b>	<b>77,275,127</b>	<b>77,275,127</b>	<b>66,951,919</b>



Tercer Informe de Cuenta Pública  
INSTITUTO DE CRÉDITO PARA LOS TRABAJADORES AL SERVICIO DEL GOBIERNO DEL ESTADO DE MORELOS  
Estado Analítico del Ejercicio del Presupuesto de Egresos Detallado - LDF  
Clasificación Administrativa  
Del 1 de enero al 30 de septiembre de 2023  
(Cifras en Pesos)



Concepto	Egresos					Subejercicio
	Aprobado	Ampliaciones/ (Reducciones)	Modificado	Devengado	Pagado	
<b>Gasto No Etiquetado</b>	<b>139,227,046</b>	<b>5,000,000</b>	<b>144,227,046</b>	<b>77,275,127</b>	<b>77,275,127</b>	<b>66,951,919</b>
Jefatura de la Oficina de la Gubernatura del Estado	-	-	-	-	-	-
Secretaría de Gobierno	-	-	-	-	-	-
Secretaría de Hacienda	-	-	-	-	-	-
Secretaría de Desarrollo Económico y del Trabajo	-	-	-	-	-	-
Secretaría de Desarrollo Agropecuario	-	-	-	-	-	-
Secretaría de Obras Públicas	-	-	-	-	-	-
Secretaría de Educación	-	-	-	-	-	-
Secretaría de Salud	-	-	-	-	-	-
Secretaría de Administración	-	-	-	-	-	-
Secretaría de la Contraloría	-	-	-	-	-	-
Secretaría de Turismo y Cultura	-	-	-	-	-	-
Secretaría de Desarrollo Social	-	-	-	-	-	-
Secretaría de Desarrollo Sustentable	-	-	-	-	-	-
Secretaría de Movilidad y Transporte	-	-	-	-	-	-
Comisión Estatal de Seguridad Pública	-	-	-	-	-	-
Consejería Jurídica	-	-	-	-	-	-
Gastos Institucionales	-	-	-	-	-	-
Poder Legislativo	-	-	-	-	-	-
Poder Judicial	-	-	-	-	-	-
Organismos Autónomos	-	-	-	-	-	-
Entidades Paraestatales y Fideicomisos No Empresariales y No Financieros	139,227,046	5,000,000	144,227,046	77,275,127	77,275,127	66,951,919
Entidades Paraestatales Empresariales No Financieras con Participación Estatal Mayoritaria	-	-	-	-	-	-
Poder Ejecutivo de los Municipios	-	-	-	-	-	-
<b>Gasto Etiquetado</b>	<b>-</b>	<b>-</b>	<b>-</b>	<b>-</b>	<b>-</b>	<b>-</b>
Jefatura de la Oficina de la Gubernatura del Estado	-	-	-	-	-	-
Secretaría de Gobierno	-	-	-	-	-	-
Secretaría de Hacienda	-	-	-	-	-	-
Secretaría de Desarrollo Económico y del Trabajo	-	-	-	-	-	-
Secretaría de Desarrollo Agropecuario	-	-	-	-	-	-
Secretaría de Obras Públicas	-	-	-	-	-	-
Secretaría de Educación	-	-	-	-	-	-
Secretaría de Salud	-	-	-	-	-	-
Secretaría de Administración	-	-	-	-	-	-
Secretaría de la Contraloría	-	-	-	-	-	-
Secretaría de Turismo y Cultura	-	-	-	-	-	-
Secretaría de Desarrollo Social	-	-	-	-	-	-
Secretaría de Desarrollo Sustentable	-	-	-	-	-	-
Secretaría de Movilidad y Transporte	-	-	-	-	-	-
Comisión Estatal de Seguridad Pública	-	-	-	-	-	-
Consejería Jurídica	-	-	-	-	-	-
Gastos Institucionales	-	-	-	-	-	-
Poder Legislativo	-	-	-	-	-	-
Poder Judicial	-	-	-	-	-	-
Organismos Autónomos	-	-	-	-	-	-
Entidades Paraestatales y Fideicomisos No Empresariales y No Financieros	-	-	-	-	-	-
Entidades Paraestatales Empresariales No Financieras con Participación Estatal Mayoritaria	-	-	-	-	-	-
Poder Ejecutivo de los Municipios	-	-	-	-	-	-
<b>Total de Egresos</b>	<b>139,227,046</b>	<b>5,000,000</b>	<b>144,227,046</b>	<b>77,275,127</b>	<b>77,275,127</b>	<b>66,951,919</b>



Tercer Informe de Cuenta Pública  
INSTITUTO DE CRÉDITO PARA LOS TRABAJADORES AL SERVICIO DEL GOBIERNO DEL ESTADO DE MORELOS  
Estado Analítico del Ejercicio del Presupuesto de Egresos  
Clasificación Funcional (Finalidad y Función)  
Del 1 de enero al 30 de septiembre de 2023  
(Cifras en Pesos)



Concepto	Egresos					Subejercicio 6 = ( 3 - 4 )
	Aprobado	Ampliaciones/ (Reducciones)	Modificado	Devengado	Pagado	
	1	2	3 = ( 1 + 2 )	4	5	
<b>Gobierno</b>	-	-	-	-	-	-
Legislación	-	-	-	-	-	-
Justicia	-	-	-	-	-	-
Coordinación de la Política de Gobierno	-	-	-	-	-	-
Relaciones Exteriores	-	-	-	-	-	-
Asuntos Financieros y Hacendarios	-	-	-	-	-	-
Seguridad Nacional	-	-	-	-	-	-
Asuntos de Orden Público y de Seguridad Interior	-	-	-	-	-	-
Otros Servicios Generales	-	-	-	-	-	-
<b>Desarrollo Social</b>	<b>139,227,046</b>	<b>5,000,000</b>	<b>144,227,046</b>	<b>77,275,127</b>	<b>77,275,127</b>	<b>66,951,919</b>
Protección Ambiental	-	-	-	-	-	-
Vivienda y Servicios a la Comunidad	-	-	-	-	-	-
Salud	-	-	-	-	-	-
Recreación, Cultura y Otras Manifestaciones Sociales	-	-	-	-	-	-
Educación	-	-	-	-	-	-
Protección Social	-	-	-	-	-	-
Otros Asuntos Sociales	139,227,046	5,000,000	144,227,046	77,275,127	77,275,127	66,951,919
<b>Desarrollo Económico</b>	-	-	-	-	-	-
Asuntos Económicos, Comerciales y Laborales en General	-	-	-	-	-	-
Agropecuaria, Silvicultura, Pesca y Caza	-	-	-	-	-	-
Combustibles y Energía	-	-	-	-	-	-
Minería, Manufacturas y Construcción	-	-	-	-	-	-
Transporte	-	-	-	-	-	-
Comunicaciones	-	-	-	-	-	-
Turismo	-	-	-	-	-	-
Ciencia, Tecnología e Innovación	-	-	-	-	-	-
Otras Industrias y Otros Asuntos Económicos	-	-	-	-	-	-
<b>Otras no Clasificadas en Funciones Anteriores</b>	-	-	-	-	-	-
Transacciones de la Deuda Pública / Costo Financiero de la Deuda	-	-	-	-	-	-
Transferencias, Participaciones y Aportaciones entre Diferentes Niveles y Ordenes de Gobierno	-	-	-	-	-	-
Saneamiento del Sistema Financiero	-	-	-	-	-	-
Adeudos de Ejercicios Fiscales Anteriores	-	-	-	-	-	-
<b>Total del Gasto</b>	<b>139,227,046</b>	<b>5,000,000</b>	<b>144,227,046</b>	<b>77,275,127</b>	<b>77,275,127</b>	<b>66,951,919</b>



**Tercer Informe de Cuenta Pública**  
**INSTITUTO DE CRÉDITO PARA LOS TRABAJADORES AL SERVICIO DEL GOBIERNO DEL ESTADO DE MORELOS**  
**Estado Analítico del Ejercicio del Presupuesto de Egresos Detallado - LDF**  
**Clasificación Funcional (Finalidad y Función)**  
**Del 1 de enero al 30 de septiembre de 2023**  
**(Cifras en Pesos)**



Concepto	Egresos					Subejercicio
	Aprobado	Ampliaciones/ (Reducciones)	Modificado	Devengado	Pagado	
<b>Gasto No Etiquetado</b>	<b>139,227,046</b>	<b>5,000,000</b>	<b>144,227,046</b>	<b>77,275,127</b>	<b>77,275,127</b>	<b>66,951,919</b>
<i>Gobierno</i>	-	-	-	-	-	-
Legislación	-	-	-	-	-	-
Justicia	-	-	-	-	-	-
Coordinación de la Política de Gobierno	-	-	-	-	-	-
Relaciones Exteriores	-	-	-	-	-	-
Asuntos Financieros y Hacendarios	-	-	-	-	-	-
Seguridad Nacional	-	-	-	-	-	-
Asuntos de Orden Público y de Seguridad Interior	-	-	-	-	-	-
Otros Servicios Generales	-	-	-	-	-	-
<i>Desarrollo Social</i>	<b>139,227,046</b>	<b>5,000,000</b>	<b>144,227,046</b>	<b>77,275,127</b>	<b>77,275,127</b>	<b>66,951,919</b>
Protección Ambiental	-	-	-	-	-	-
Vivienda y Servicios a la Comunidad	-	-	-	-	-	-
Salud	-	-	-	-	-	-
Recreación, Cultura y Otras Manifestaciones Sociales	-	-	-	-	-	-
Educación	-	-	-	-	-	-
Protección Social	-	-	-	-	-	-
Otros Asuntos Sociales	139,227,046	5,000,000	144,227,046	77,275,127	77,275,127	66,951,919
<i>Desarrollo Económico</i>	-	-	-	-	-	-
Asuntos Económicos, Comerciales y Laborales en Gral.	-	-	-	-	-	-
Agropecuaria, Silvicultura, Pesca y Caza	-	-	-	-	-	-
Combustibles y Energía	-	-	-	-	-	-
Minería, Manufacturas y Construcción	-	-	-	-	-	-
Transporte	-	-	-	-	-	-
Comunicaciones	-	-	-	-	-	-
Turismo	-	-	-	-	-	-
Ciencia, Tecnología e Innovación	-	-	-	-	-	-
Otras Industrias y Otros Asuntos Económicos	-	-	-	-	-	-
<i>Otras no Clasificadas en Funciones Anteriores</i>	-	-	-	-	-	-
Transacciones de la Deuda Pública / Costo Financiero de la Deuda	-	-	-	-	-	-
Transferencias, Participaciones y Aportaciones entre Diferentes Niveles y Ordenes de Gobierno	-	-	-	-	-	-
Saneamiento del Sistema Financiero	-	-	-	-	-	-
Adeudos de Ejercicios Fiscales Anteriores	-	-	-	-	-	-
<b>Gasto Etiquetado</b>	-	-	-	-	-	-
<i>Gobierno</i>	-	-	-	-	-	-
Legislación	-	-	-	-	-	-
Justicia	-	-	-	-	-	-
Coordinación de la Política de Gobierno	-	-	-	-	-	-
Relaciones Exteriores	-	-	-	-	-	-
Asuntos Financieros y Hacendarios	-	-	-	-	-	-
Seguridad Nacional	-	-	-	-	-	-
Asuntos de Orden Público y de Seguridad Interior	-	-	-	-	-	-
Otros Servicios Generales	-	-	-	-	-	-
<i>Desarrollo Social</i>	-	-	-	-	-	-
Protección Ambiental	-	-	-	-	-	-
Vivienda y Servicios a la Comunidad	-	-	-	-	-	-
Salud	-	-	-	-	-	-
Recreación, Cultura y Otras Manifestaciones Sociales	-	-	-	-	-	-
Educación	-	-	-	-	-	-
Protección Social	-	-	-	-	-	-
Otros Asuntos Sociales	-	-	-	-	-	-
<i>Desarrollo Económico</i>	-	-	-	-	-	-
Asuntos Económicos, Comerciales y Laborales en Gral.	-	-	-	-	-	-
Agropecuaria, Silvicultura, Pesca y Caza	-	-	-	-	-	-
Combustibles y Energía	-	-	-	-	-	-
Minería, Manufacturas y Construcción	-	-	-	-	-	-
Transporte	-	-	-	-	-	-
Comunicaciones	-	-	-	-	-	-
Turismo	-	-	-	-	-	-
Ciencia, Tecnología e Innovación	-	-	-	-	-	-
Otras Industrias y Otros Asuntos Económicos	-	-	-	-	-	-
<i>Otras no Clasificadas en Funciones Anteriores</i>	-	-	-	-	-	-
Transacciones de la Deuda Pública / Costo Financiero de la Deuda	-	-	-	-	-	-
Transferencias, Participaciones y Aportaciones entre Diferentes Niveles y Ordenes de Gobierno	-	-	-	-	-	-
Saneamiento del Sistema Financiero	-	-	-	-	-	-
Adeudos de Ejercicios Fiscales Anteriores	-	-	-	-	-	-
<b>Total del Egresos</b>	<b>139,227,046</b>	<b>5,000,000</b>	<b>144,227,046</b>	<b>77,275,127</b>	<b>77,275,127</b>	<b>66,951,919</b>



**Tercer Informe de Cuenta Pública**  
**INSTITUTO DE CRÉDITO PARA LOS TRABAJADORES AL SERVICIO DEL GOBIERNO DEL ESTADO DE MORELOS**  
 Estado Analítico del Ejercicio del Presupuesto de Egresos Detallado - LDF  
 Clasificación de Servicios Personales por Categoría  
 Del 1 de enero al 30 de septiembre de 2023  
 (Cifras en Pesos)



Concepto	Egresos					Subejercicio
	Aprobado	Ampliaciones/ (Reducciones)	Modificado	Devengado	Pagado	
<b>Gasto No Etiquetado</b>	<b>78,846,585</b>	-	<b>78,846,585</b>	<b>45,255,838</b>	<b>45,255,838</b>	<b>33,590,747</b>
<i>Personal Administrativo y de Servicio Público</i>	-	-	-	-	-	-
<i>Magisterio</i>	-	-	-	-	-	-
<i>Servicios de Salud</i>	<b>78,846,585</b>	-	<b>78,846,585</b>	<b>45,255,838</b>	<b>45,255,838</b>	<b>33,590,747</b>
Personal Administrativo	78,846,585	-	78,846,585	45,255,838	45,255,838	33,590,747
Personal Médico, Paramédico y afín	-	-	-	-	-	-
<i>Seguridad Pública</i>	-	-	-	-	-	-
<i>Gastos Asociados a la Implementación de Nuevas Leyes Fed. o Reformas a las Mismas</i>	-	-	-	-	-	-
Nombre del Programa o Ley 1	-	-	-	-	-	-
Nombre del Programa o Ley 2	-	-	-	-	-	-
<i>Sentencias Laborales Definitivas</i>	-	-	-	-	-	-
<b>Gasto Etiquetado</b>	-	-	-	-	-	-
<i>Personal Administrativo y de Servicio Público</i>	-	-	-	-	-	-
<i>Magisterio</i>	-	-	-	-	-	-
<i>Servicios de Salud</i>	-	-	-	-	-	-
Personal Administrativo	-	-	-	-	-	-
Personal Médico, Paramédico y afín	-	-	-	-	-	-
<i>Seguridad Pública</i>	-	-	-	-	-	-
<i>Gastos Asociados a la Implementación de Nuevas Leyes Fed. o Reformas a las Mismas</i>	-	-	-	-	-	-
Nombre del Programa o Ley 1	-	-	-	-	-	-
Nombre del Programa o Ley 2	-	-	-	-	-	-
<i>Sentencias Laborales Definitivas</i>	-	-	-	-	-	-
<b>Total del Gasto en Servicios Personales</b>	<b>78,846,585</b>	-	<b>78,846,585</b>	<b>45,255,838</b>	<b>45,255,838</b>	<b>33,590,747</b>



**Tercer Informe de Cuenta Pública**  
**INSTITUTO DE CREDITO PARA LOS TRABAJADORES AL SERVICIO DEL GOBIERNO DEL ESTADO DE MORELOS**  
 Estado Analítico del Ejercicio del Presupuesto de Egresos  
 Clasificación Económica (por Tipo de Gasto)  
 Del 1 de enero al 30 de septiembre de 2023  
 (Cifras en Pesos)



Concepto	Egresos					Subejercicio 6 = ( 3 - 4 )
	Aprobado	Ampliaciones/ (Reducciones)	Modificado	Devengado	Pagado	
	1	2	3 = ( 1 + 2 )	4	5	
Gasto Corriente	111,921,654	5,761,500	117,683,154	64,419,219	64,419,219	53,263,935
Gasto de Capital	8,014,550	(761,500)	7,253,050	2,659,377	2,659,377	4,593,673
Amortización de la Deuda y Disminución de Pasivos	-	-	-	-	-	-
Pensiones y Jubilaciones	19,290,842	-	19,290,842	10,196,531	10,196,531	9,094,311
Participaciones	-	-	-	-	-	-
<b>Total del Gasto</b>	<b>139,227,046</b>	<b>5,000,000</b>	<b>144,227,046</b>	<b>77,275,127</b>	<b>77,275,127</b>	<b>66,951,919</b>



Tercer Informe de Cuenta Pública  
INSTITUTO DE CRÉDITO PARA LOS TRABAJADORES AL SERVICIO DEL GOBIERNO DEL ESTADO DE MORELOS  
Endeudamiento Neto  
Del 1 de enero al 30 de septiembre de 2023  
(Cifras en Pesos)



Identificación de Crédito o Instrumento	Contratación / Colocación	Amortización	Endeudamiento Neto
	A	B	C = A - B
<b>Créditos Bancarios</b>			
			-
			-
			-
			-
			-
			-
			-
			-
			-
			-
			-
			-
			-
<b>Total Créditos Bancarios</b>	-	-	-
<b>Otros Instrumentos de Deuda</b>			
			-
			-
			-
			-
			-
			-
			-
			-
			-
<b>Total Otros Instrumentos de Deuda</b>	-	-	-
<b>TOTAL</b>	-	-	-





**Tercer Informe de Cuenta Pública**  
**INSTITUTO DE CRÉDITO PARA LOS TRABAJADORES AL SERVICIO DEL GOBIERNO DEL ESTADO DE MORELOS**  
**Intereses de la Deuda**  
**Del 1 de enero al 30 de septiembre de 2023**  
**(Cifras en Pesos)**



Identificación de Crédito o Instrumento	Devengado	Pagado
Créditos Bancarios		
	-	-
	-	-
	-	-
	-	-
	-	-
	-	-
	-	-
	-	-
	-	-
	-	-
	-	-
	-	-
	-	-
<b>Total de Intereses de Créditos Bancarios</b>	<b>-</b>	<b>-</b>
Otros Instrumentos de Deuda		
	-	-
	-	-
	-	-
	-	-
	-	-
	-	-
	-	-
	-	-
	-	-
	-	-
<b>Total de Intereses de Otros Instrumentos de Deuda</b>	<b>-</b>	<b>-</b>
<b>TOTAL</b>	<b>-</b>	<b>-</b>

NO APLICA



# Información Programática

TERCER INFORME DE CUENTA PÚBLICA  
INSTITUTO DE CRÉDITO PARA LOS TRABAJADORES AL  
SERVICIO DEL GOBIERNO DEL ESTADO DE MORELOS  
ENERO - SEPTIEMBRE

2023



**Tercer Informe de Cuenta Pública**  
**INSTITUTO DE CRÉDITO PARA LOS TRABAJADORES AL SERVICIO DEL GOBIERNO DEL ESTADO DE MORELOS**  
**Gasto por Categoría Programática**  
**Del 1 de enero al 30 de septiembre de 2023**  
**(Cifras en Pesos)**



Concepto	Egresos					Subejercicio 6 = ( 3 - 4 )
	Aprobado	Ampliaciones/ (Reducciones)	Modificado	Devengado	Pagado	
	1	2	3 = ( 1 + 2 )	4	5	
<b>Programas</b>						
<i>Subsidios: Sector Social y Privado o Ent. Federativas y Municipios</i>	-	-	-	-	-	-
Sujetos a Reglas de Operación	-	-	-	-	-	-
Otros Subsidios	-	-	-	-	-	-
<b>Desempeño de las Funciones</b>	<b>139,227,046</b>	<b>5,000,000</b>	<b>144,227,046</b>	<b>77,275,127</b>	<b>77,275,127</b>	<b>66,951,919</b>
Prestación de Servicios Públicos	139,227,046	5,000,000	144,227,046	77,275,127	77,275,127	66,951,919
Provisión de Bienes Públicos	-	-	-	-	-	-
Planeación, Seguimiento y Evaluación de Políticas Públicas	-	-	-	-	-	-
Promoción y Fomento	-	-	-	-	-	-
Regulación y Supervisión	-	-	-	-	-	-
Funciones de las Fuerzas Armadas (Únicamente Gobierno Federal)	-	-	-	-	-	-
Específicos	-	-	-	-	-	-
Proyectos de Inversión	-	-	-	-	-	-
<b>Administrativos y de Apoyo</b>	-	-	-	-	-	-
Apoyo al Proceso Presupuestario y para Mejorar la Eficiencia Institucional	-	-	-	-	-	-
Apoyo a la Función Pública y al Mejoramiento de la Gestión	-	-	-	-	-	-
Operaciones Ajenas	-	-	-	-	-	-
<b>Compromisos</b>	-	-	-	-	-	-
Obligaciones de Cumplimiento de Resolución Jurisdiccional	-	-	-	-	-	-
Desastres Naturales	-	-	-	-	-	-
<b>Obligaciones</b>	-	-	-	-	-	-
Pensiones y Jubilaciones	-	-	-	-	-	-
Aportaciones a la Seguridad Social	-	-	-	-	-	-
Aportaciones a Fondos de Estabilización	-	-	-	-	-	-
Aportaciones a Fondos de Inversión y Reestructura de Pensiones	-	-	-	-	-	-
<b>Programas de Gasto Federalizado (Gobierno Federal)</b>	-	-	-	-	-	-
Gasto Federalizado	-	-	-	-	-	-
<b>Participaciones a Entidades Federativas y Municipios</b>	-	-	-	-	-	-
<b>Costo financiero, deuda o apoyos a deudores y ahorradores de la banca</b>	-	-	-	-	-	-
<b>Adeudos de ejercicios fiscales anteriores</b>	-	-	-	-	-	-
<b>Total del Gasto</b>	<b>139,227,046</b>	<b>5,000,000</b>	<b>144,227,046</b>	<b>77,275,127</b>	<b>77,275,127</b>	<b>66,951,919</b>



**Tercer Informe de Cuenta Pública**  
**INSTITUTO DE CRÉDITO PARA LOS TRABAJADORES AL SERVICIO DEL GOBIERNO DEL ESTADO DE MORELOS**  
**Indicadores de Postura Fiscal**  
**Del 1 de enero al 30 de septiembre de 2023**  
**(Cifras en Pesos)**



Concepto	Estimado/Aprobado	Devengado	Recaudado/Pagado
<b>I. Ingresos Presupuestarios</b>	<b>539,967,898</b>	<b>419,642,409</b>	<b>419,642,409</b>
1. Ingresos del Gobierno de la Entidad Federativa	-	-	-
2. Ingresos del Sector Paraestatal	539,967,898	419,642,409	419,642,409
<b>II. Egresos Presupuestarios</b>	<b>139,227,046</b>	<b>77,275,127</b>	<b>77,275,127</b>
3. Egresos del Gobierno de la Entidad Federativa	-	-	-
4. Egresos del Sector Paraestatal	139,227,046	77,275,127	77,275,127
<b>III. Balance Presupuestario (Superávit o Déficit) (III= I - II)</b>	<b>400,740,852</b>	<b>342,367,282</b>	<b>342,367,282</b>

Concepto	Estimado/Aprobado	Devengado	Recaudado/Pagado
<b>III. Balance presupuestario (Superávit o Déficit)</b>	<b>400,740,852</b>	<b>342,367,282</b>	<b>342,367,282</b>
<b>IV. Intereses, Comisiones y Gastos de la Deuda</b>	<b>-</b>	<b>-</b>	<b>-</b>
<b>V. Balance Primario (Superávit o Déficit) (V= III + IV)</b>	<b>400,740,852</b>	<b>342,367,282</b>	<b>342,367,282</b>

Concepto	Estimado/Aprobado	Devengado	Recaudado/Pagado
<b>A. Financiamiento</b>	<b>-</b>	<b>-</b>	<b>-</b>
<b>B. Amortización de la deuda</b>	<b>-</b>	<b>-</b>	<b>-</b>
<b>C. Financiamiento Neto</b>	<b>-</b>	<b>-</b>	<b>-</b>

Programas y Proyectos de Inversión

NO APLICA

Indicadores de Resultados

NO APLICA



# Anexos



Tercer Informe de Cuenta Pública  
INSTITUTO DE CRÉDITO PARA LOS TRABAJADORES AL SERVICIO DEL GOBIERNO DEL ESTADO DE MORELOS  
Relación de Bienes Muebles que Componen su Patrimonio  
Al 30 de septiembre de 2023



Código	Descripción del Bien Mueble	Valor en libros
5-2023-04900	GENERADORES SOLARES	574,200
5-2023-04780	PROYECTOR OPTOMETRICO	56,272
5-2023-04781	PHOROPTER	50,425
5-2023-04782	BRAZO PARA PHOROPTER	23,999
5-2023-04783	UNIDAD DENTAL	97,468
5-2023-04784	GABINETE DENTAL CON LAVAMANOS	33,292
5-2022-04586	SILLA	3,305
5-2022-04587	SILLA	3,305
5-2022-04588	SILLA	3,305
5-2022-04589	SILLA	3,305
5-2022-04590	SILLA	3,305
5-2022-04591	SILLA	3,305
5-2022-04592	SILLA	3,305
5-2022-04593	SILLA	3,305
5-2022-04594	SILLA	3,305
5-2022-04595	SILLA	3,305
5-2022-04596	SILLA	3,305
5-2022-04597	SILLA	3,305
5-2022-04598	SILLA	3,305
5-2022-04599	SILLA	3,305
5-2022-04600	SILLA	3,305
5-2022-04601	SILLA	3,305
5-2022-04602	SILLA	3,305
5-2022-04603	SILLA	3,305
5-2022-04604	SILLA	3,305
5-2022-04605	SILLA	3,305
5-2022-04606	SILLA	3,305
5-2022-04607	SILLA	3,305
5-2022-04608	SILLA	5,054
5-2022-04609	SILLA	5,054
5-2022-04610	SILLA DE RUEDAS	4,199
5-2022-04611	SILLÓN	3,851
5-2022-04612	SILLÓN	3,851
5-2022-04613	SILLÓN	5,699
5-2022-04614	SILLÓN	5,699





Tercer Informe de Cuenta Pública  
INSTITUTO DE CRÉDITO PARA LOS TRABAJADORES AL SERVICIO DEL GOBIERNO DEL ESTADO DE MORELOS  
Relación de Bienes Muebles que Componen su Patrimonio  
Al 30 de septiembre de 2023



Código	Descripción del Bien Mueble	Valor en libros
5-2022-04615	SILLÓN	5,699
5-2022-04616	ESCRITORIO	3,700
5-2022-04617	ESCRITORIO	3,700
5-2022-04618	ESCRITORIO	3,700
5-2022-04619	LIBRERO COLGANTE	7,307
5-2022-04620	ESCRITORIO	3,422
5-2022-04621	ESCRITORIO	3,422
5-2022-04622	ESCRITORIO	3,422
5-2022-04623	ESCRITORIO	3,422
5-2022-04624	ESCRITORIO	3,422
5-2022-04625	ESCRITORIO	3,422
5-2022-04626	MESA	12,980
5-2022-04627	MESA	12,980
5-2022-04628	SILLA	1,879
5-2022-04629	SILLA	1,879
5-2022-04630	SILLA	1,879
5-2022-04631	SILLA	1,879
5-2022-04632	SILLA	1,879
5-2022-04633	SILLA	1,879
5-2022-04634	SILLA	1,879
5-2022-04635	SILLA	1,879
5-2022-04636	SILLA	1,879
5-2022-04637	SILLA	1,879
5-2022-04638	SILLA	1,879
5-2022-04639	SILLA	1,879
5-2022-04640	ARCHIVERO	7,563
5-2022-04641	MUEBLE	8,961
5-2022-04580	TABLET	9,735
5-2022-04581	TABLET	9,735
5-2022-04582	TABLET	9,735
5-2022-04583	TABLET	9,735
5-2022-04584	TABLET	9,735
5-2022-04665	MONITOR	7,154
5-2022-04666	MONITOR	7,154
5-2022-04667	MONITOR	7,154
5-2022-04668	MONITOR	7,154
5-2022-04669	MONITOR	7,154
5-2022-04670	MONITOR	7,154
5-2022-04671	MONITOR	7,154
5-2022-04672	MONITOR	7,154
5-2022-04673	MONITOR	7,154
5-2022-04674	MONITOR	7,154
5-2022-04675	MONITOR	7,154
5-2022-04676	MONITOR	7,154
5-2022-04677	MONITOR	7,154
5-2022-04678	MONITOR	7,154
5-2022-04679	MONITOR	7,154
5-2022-04680	MONITOR	7,154
5-2022-04681	MONITOR	7,154
5-2022-04682	MONITOR	7,154



**Tercer Informe de Cuenta Pública**  
**INSTITUTO DE CRÉDITO PARA LOS TRABAJADORES AL SERVICIO DEL GOBIERNO DEL ESTADO DE MORELOS**  
**Relación de Bienes Muebles que Componen su Patrimonio**  
**Al 30 de septiembre de 2023**



Código	Descripción del Bien Mueble	Valor en libros
5-2022-04683	MONITOR	7,154
5-2022-04684	MONITOR	7,154
5-2022-04685	IMPRESORA	29,514
5-2022-04686	IMPRESORA	29,514
5-2022-04687	IMPRESORA	29,514
5-2022-04688	IMPRESORA	29,514
5-2022-04689	IMPRESORA	29,514
5-2022-04690	IMPRESORA	29,514
5-2022-04691	IMPRESORA	29,514
5-2022-04692	IMPRESORA	29,514
5-2022-04693	IMPRESORA	29,514
5-2022-04694	IMPRESORA	29,514
5-2022-04695	IMPRESORA	29,514
5-2022-04696	IMPRESORA	29,514
5-2022-04697	LAPTOP	35,391
5-2022-04698	LAPTOP	35,391
5-2022-04699	LAPTOP	35,391
5-2022-04700	LAPTOP	35,391
5-2022-04701	NO BREAK	8,985
5-2022-04702	NO BREAK	8,985
5-2022-04703	NO BREAK	8,985
5-2022-04704	NO BREAK	8,985
5-2022-04705	NO BREAK	8,985
5-2022-04706	NO BREAK	8,985
5-2022-04707	NO BREAK	8,985
5-2022-04708	NO BREAK	8,985
5-2022-04709	NO BREAK	8,985
5-2022-04710	NO BREAK	8,985
5-2022-04711	NO BREAK	8,985
5-2022-04712	NO BREAK	8,985
5-2022-04713	LECTOR	14,828
5-2022-04714	IMPRESORA	26,143
5-2022-04715	CPU	12,342
5-2022-04716	CPU	12,342
5-2022-04717	CPU	12,342
5-2022-04718	CPU	12,342
5-2022-04719	CPU	12,342
5-2022-04720	CPU	12,342
5-2022-04721	CPU	12,342
5-2022-04722	CPU	12,342
5-2022-04723	CPU	12,342
5-2022-04724	CPU	12,342
5-2022-04725	CPU	12,342
5-2022-04726	CPU	12,342
5-2022-04727	CPU	12,342
5-2022-04728	CPU	12,342
5-2022-04729	CPU	12,342
5-2022-04730	CPU	12,342
5-2022-04731	CPU	12,342
5-2022-04732	CPU	12,342



Tercer Informe de Cuenta Pública  
INSTITUTO DE CRÉDITO PARA LOS TRABAJADORES AL SERVICIO DEL GOBIERNO DEL ESTADO DE MORELOS  
Relación de Bienes Muebles que Componen su Patrimonio  
Al 30 de septiembre de 2023



Código	Descripción del Bien Mueble	Valor en libros
5-2022-04733	CPU	12,342
5-2022-04734	CPU	12,342
5-2022-04735	LECTOR	10,569
5-2022-04736	LECTOR	10,569
5-2022-04737	LECTOR	10,569
5-2022-04738	LECTOR	10,569
5-2022-04739	LECTOR	10,569
5-2022-04759	PUNTO DE ACCESO INALAMBRICO	9,351
5-2022-04760	PUNTO DE ACCESO INALAMBRICO	9,351
5-2022-04761	PUNTO DE ACCESO INALAMBRICO	9,351
5-2022-04762	PUNTO DE ACCESO INALAMBRICO	9,351
5-2022-04765	ESCANER	42,011
5-2022-04766	ESCANER	42,011
5-2022-04578	BOCINA	5,300
5-2022-04579	BOCINA	5,300
5-2022-04642	CAJA DE SEGURIDAD	19,880
5-2022-04643	DISPENSADOR DE GEL AUTOMATICO	2,076
5-2022-04644	DISPENSADOR DE GEL AUTOMATICO	2,076
5-2022-04645	DISPENSADOR DE GEL AUTOMATICO	2,076
5-2022-04646	DISPENSADOR DE GEL AUTOMATICO	2,076
5-2022-04647	DISPENSADOR DE GEL AUTOMATICO	2,076
5-2022-04648	TERMÓMETRO AUTOMÁTICO	2,024
5-2022-04649	TERMÓMETRO AUTOMÁTICO	2,024
5-2022-04650	TERMÓMETRO AUTOMÁTICO	2,024
5-2022-04651	TERMÓMETRO AUTOMÁTICO	2,024
5-2022-04652	TERMÓMETRO AUTOMÁTICO	2,024
5-2022-04653	VENTILADOR	3,706
5-2022-04654	VENTILADOR	3,706
5-2022-04655	VENTILADOR	3,706
5-2022-04656	VENTILADOR	3,706
5-2022-04657	VENTILADOR	3,706
5-2022-04658	VENTILADOR	3,706
5-2022-04659	FRIGOBAR	8,265
5-2022-04660	VENTILADOR	3,381
5-2022-04661	VENTILADOR	3,381
5-2022-04662	DISPENSADOR DE AGUA	7,237
5-2022-04663	PIZARRON	3,654
5-2022-04769	BOMBA DE CALOR	226,200
5-2022-04770	ALARMA SISMICA	93,394
5-2022-04771	ALARMA SISMICA	93,394
5-2022-04772	ALARMA SISMICA	93,394
5-2022-04773	ALARMA SISMICA	93,394
5-2022-04774	AMPLIFICADOR	11,000
5-2022-04775	BOCINA	5,000
5-2022-04777	SISTEMA FOTOVOLTAICO	577,680
5-2022-04778	ASPIRADORA	6,844
5-2022-04779	COMPRESORA	6,844
5-2022-04776	GUIARRA	9,500
5-2022-04740	SWITCH	392,014
5-2022-04741	SWITCH	29,939



Tercer Informe de Cuenta Pública  
INSTITUTO DE CRÉDITO PARA LOS TRABAJADORES AL SERVICIO DEL GOBIERNO DEL ESTADO DE MORELOS  
Relación de Bienes Muebles que Componen su Patrimonio  
Al 30 de septiembre de 2023



Código	Descripción del Bien Mueble	Valor en libros
5-2022-04742	SWITCH	29,939
5-2022-04743	SWITCH	29,939
5-2022-04744	TELEFONO	8,548
5-2022-04745	TELEFONO	8,548
5-2022-04746	TELEFONO	8,548
5-2022-04747	TELEFONO	8,548
5-2022-04748	TELEFONO	8,548
5-2022-04749	TELEFONO	8,548
5-2022-04750	TELEFONO	8,548
5-2022-04751	TELEFONO	8,548
5-2022-04752	TELEFONO	8,548
5-2022-04753	TELEFONO	8,548
5-2022-04754	TELEFONO	8,548
5-2022-04755	TELEFONO	8,548
5-2022-04756	TELEFONO	8,548
5-2022-04757	TELEFONO	8,548
5-2022-04758	TELEFONO	8,548
5-2022-04763	KIT DE CAMARAS	9,282
5-2022-04764	KIT DE AMPLIFICADOR	21,031
5-2022-04767	LAMPARA DE HENDIDURA	359,458
5-2022-04768	COMPRESORA	34,230
5-2022-04585	CAMIONETA	294,900
5-2022-04664	CAMIONETA	439,900
5-2021-04404	CPU	10,500
5-2021-04405	CPU	10,500
5-2021-04406	CPU	10,500
5-2021-04407	CPU	10,500
5-2021-04408	CPU	10,500
5-2021-04409	CPU	10,500
5-2021-04410	CPU	10,500
5-2021-04411	CPU	10,500
5-2021-04412	CPU	10,500
5-2021-04413	CPU	10,500
5-2021-04414	CPU	10,500
5-2021-04415	CPU	10,500
5-2021-04416	CPU	10,500
5-2021-04417	CPU	10,500
5-2021-04418	CPU	10,500
5-2021-04419	CPU	10,500
5-2021-04420	CPU	10,500
5-2021-04421	CPU	10,500
5-2021-04422	CPU	10,500
5-2021-04423	CPU	10,500
5-2021-04424	CPU	10,500
5-2021-04425	CPU	10,500
5-2021-04426	MONITOR	5,601
5-2021-04427	MONITOR	5,601
5-2021-04428	MONITOR	5,601
5-2021-04429	MONITOR	5,601
5-2021-04430	MONITOR	5,601



Tercer Informe de Cuenta Pública  
INSTITUTO DE CRÉDITO PARA LOS TRABAJADORES AL SERVICIO DEL GOBIERNO DEL ESTADO DE MORELOS  
Relación de Bienes Muebles que Componen su Patrimonio  
Al 30 de septiembre de 2023



Código	Descripción del Bien Mueble	Valor en libros
5-2021-04431	MONITOR	5,601
5-2021-04432	MONITOR	5,601
5-2021-04433	MONITOR	5,601
5-2021-04434	MONITOR	5,601
5-2021-04435	MONITOR	5,601
5-2021-04436	MONITOR	5,601
5-2021-04437	MONITOR	5,601
5-2021-04438	MONITOR	5,601
5-2021-04439	MONITOR	5,601
5-2021-04440	MONITOR	5,601
5-2021-04441	MONITOR	5,601
5-2021-04442	MONITOR	5,601
5-2021-04443	MONITOR	5,601
5-2021-04444	MONITOR	5,601
5-2021-04445	MONITOR	5,601
5-2021-04446	MONITOR	5,601
5-2021-04447	MONITOR	5,601
5-2021-04448	IMPRESORA	17,375
5-2021-04449	IMPRESORA	17,375
5-2021-04450	IMPRESORA	17,375
5-2021-04451	IMPRESORA	17,375
5-2021-04452	IMPRESORA	17,375
5-2021-04453	IMPRESORA	17,375
5-2021-04454	IMPRESORA	17,375
5-2021-04455	IMPRESORA	17,375
5-2021-04456	IMPRESORA	17,375
5-2021-04457	IMPRESORA	17,375
5-2021-04458	IMPRESORA	17,375
5-2021-04459	IMPRESORA	17,375
5-2021-04460	IMPRESORA	17,375
5-2021-04461	CPU	32,379
5-2021-04462	CPU	32,379
5-2021-04463	CPU	32,379
5-2021-04464	CPU	32,379
5-2021-04465	CPU	32,379
5-2021-04466	LAPTOP	28,997
5-2021-04467	LAPTOP	28,997
5-2021-04468	LAPTOP	28,997
5-2021-04469	LAPTOP	28,997
5-2021-04564	MULTIFUNCIONAL	17,038
5-2021-04565	LAPTOP	28,997
5-2021-04566	UPS	15,022
5-2021-04567	UPS	15,022
5-2021-04568	UPS	15,022
5-2021-04569	UPS	15,022
5-2021-04570	UPS	15,022
5-2021-04571	UPS	15,022
5-2021-04572	UPS	295,426
5-2021-04470	SWITCH	338,209
5-2021-04471	SWITCH	338,209



Tercer Informe de Cuenta Pública  
INSTITUTO DE CRÉDITO PARA LOS TRABAJADORES AL SERVICIO DEL GOBIERNO DEL ESTADO DE MORELOS  
Relación de Bienes Muebles que Componen su Patrimonio  
Al 30 de septiembre de 2023



Código	Descripción del Bien Mueble	Valor en libros
5-2021-04472	TELEFONO	10,238
5-2021-04473	TELEFONO	10,238
5-2021-04474	TELEFONO	10,238
5-2021-04475	TELEFONO	10,238
5-2021-04476	TELEFONO	10,238
5-2021-04477	TELEFONO	10,238
5-2021-04478	TELEFONO	10,238
5-2021-04479	TELEFONO	10,238
5-2021-04480	TELEFONO	10,238
5-2021-04481	TELEFONO	10,238
5-2021-04482	TELEFONO	10,238
5-2021-04483	TELEFONO	10,238
5-2021-04484	TELEFONO	10,238
5-2021-04485	TELEFONO	10,238
5-2021-04486	TELEFONO	10,238
5-2021-04487	TELEFONO	10,238
5-2021-04488	TELEFONO	10,238
5-2021-04489	TELEFONO	10,238
5-2021-04490	TELEFONO	10,238
5-2021-04491	TELEFONO	10,238
5-2021-04492	TELEFONO	10,238
5-2021-04493	TELEFONO	10,238
5-2021-04573	SWITCH	25,550
5-2021-04574	ROUTER	5,782
5-2021-04575	ROUTER	5,782
5-2021-04576	KIT DE CAMARAS	8,702
5-2021-04577	KIT DE CAMARAS	8,702
5-2021-04494	ARCHIVERO	14,961
5-2021-04495	LIBRERO	7,714
5-2021-04496	LIBRERO	7,714
5-2021-04497	LIBRERO	7,714
5-2021-04498	SILLA	2,856
5-2021-04499	SILLA	2,856
5-2021-04500	SILLA	2,856
5-2021-04501	SILLA	2,856
5-2021-04502	SILLA	2,856
5-2021-04503	SILLA	2,856
5-2021-04504	SILLA	2,856
5-2021-04505	SILLA	2,856
5-2021-04506	SILLA	2,856
5-2021-04507	SILLA	2,856
5-2021-04508	SILLA	2,856
5-2021-04509	SILLA	2,856
5-2021-04510	SILLA	2,856
5-2021-04511	SILLA	2,856
5-2021-04512	SILLA	2,856
5-2021-04513	SILLA	2,856
5-2021-04514	SILLA	2,856
5-2021-04515	SILLA	2,856
5-2021-04516	SILLA	2,856



Tercer Informe de Cuenta Pública  
INSTITUTO DE CRÉDITO PARA LOS TRABAJADORES AL SERVICIO DEL GOBIERNO DEL ESTADO DE MORELOS  
Relación de Bienes Muebles que Componen su Patrimonio  
Al 30 de septiembre de 2023



Código	Descripción del Bien Mueble	Valor en libros
5-2021-04517	SILLA	2,856
5-2021-04518	SILLA	2,856
5-2021-04519	SILLA	2,856
5-2021-04520	SILLA	2,856
5-2021-04521	SILLA	1,478
5-2021-04522	SILLA	1,478
5-2021-04523	SILLA	1,478
5-2021-04524	SILLA	1,478
5-2021-04525	SILLA	1,478
5-2021-04526	SILLA	1,478
5-2021-04527	SILLA	1,478
5-2021-04528	SILLA	1,478
5-2021-04529	SILLA	1,478
5-2021-04530	SILLA	1,478
5-2021-04531	SILLA	1,478
5-2021-04532	SILLA	1,478
5-2021-04533	SILLA	1,478
5-2021-04534	SILLA	1,478
5-2021-04535	SILLA	1,478
5-2021-04536	BANCO	1,169
5-2021-04537	BANCO	1,169
5-2021-04538	SILLON	6,617
5-2021-04539	SILLON	6,617
5-2021-04540	SILLON	6,617
5-2021-04541	SILLON	6,617
5-2021-04542	SILLON	6,617
5-2021-04543	SILLON	6,617
5-2021-04544	SILLON	10,817
5-2021-04545	ARCHIVERO	5,278
5-2021-04546	ESCRITORIO	4,547
5-2021-04547	VENTILADOR	6,153
5-2021-04548	VENTILADOR	6,153
5-2021-04549	DISPENSADOR DE AGUA	9,871
5-2021-04550	DISPENSADOR DE AGUA	9,871
5-2021-04551	DISPENSADOR DE AGUA	9,871
5-2021-04552	DISPENSADOR DE AGUA	9,871
5-2021-04553	DISPENSADOR DE AGUA	9,871
5-2021-04554	REFRIGERADOR	25,436
5-2021-04555	HORNO DE MICROONDAS	7,572
5-2021-04556	VENTILADOR DE TECHO	5,684
5-2021-04557	VENTILADOR DE TECHO	5,684
5-2021-04558	VENTILADOR DE TECHO	5,684
5-2021-04559	VENTILADOR DE TECHO	5,684
5-2021-04560	REFRIGERADOR	11,693
5-2021-04561	REFRIGERADOR	11,693
5-2021-04562	REFRIGERADOR	11,693
5-2021-04563	HIDROLAVADORA	27,984
S/N	VEHICULO	30,000
5-2021-04403	IMPRESORA	21,158
5-2021-04401	SILLON	10,556



Tercer Informe de Cuenta Pública  
INSTITUTO DE CRÉDITO PARA LOS TRABAJADORES AL SERVICIO DEL GOBIERNO DEL ESTADO DE MORELOS  
Relación de Bienes Muebles que Componen su Patrimonio  
Al 30 de septiembre de 2023



Código	Descripción del Bien Mueble	Valor en libros
5-2020-04040	SILLA	2,677
5-2020-04041	SILLA	2,677
5-2020-04042	SILLA	2,677
5-2020-04043	SILLA	2,677
5-2020-04044	SILLA	2,677
5-2020-04045	SILLA	2,677
5-2020-04046	SILLA	2,677
5-2020-04047	SILLA	2,677
5-2020-04048	SILLA	2,677
5-2020-04049	SILLA	2,677
5-2020-04050	SILLA	2,677
5-2020-04051	SILLA	2,677
5-2020-04052	SILLA	2,677
5-2020-04053	SILLA	2,677
5-2020-04054	SILLA	2,677
5-2020-04055	SILLA	2,677
5-2020-04056	SILLA	2,677
5-2020-04057	SILLA	2,677
5-2020-04058	SILLA	2,677
5-2020-04059	SILLA	2,677
5-2020-04060	SILLA	2,677
5-2020-04061	SILLA	2,677
5-2020-04062	SILLA	2,677
5-2020-04063	SILLA	2,677
5-2020-04064	SILLA	2,677
5-2020-04065	SILLA	2,677
5-2020-04066	ESCRITORIO	4,710
5-2020-04067	ESCRITORIO	4,710
5-2020-04068	ESCRITORIO	4,710
5-2020-04069	ESCRITORIO	4,710
5-2020-04071	SILLA	1,035
5-2020-04072	SILLA	1,035
5-2020-04073	SILLA	1,035
5-2020-04074	SILLA	1,035
5-2020-04075	SILLA	1,035
5-2020-04076	SILLA	1,035
5-2020-04077	SILLA	1,035
5-2020-04078	SILLA	1,035
5-2020-04079	SILLA	1,035
5-2020-04080	SILLA	1,035
5-2020-04081	SILLA	1,035
5-2020-04082	SILLA	1,035
5-2020-04083	SILLA	1,035
5-2020-04084	SILLA	1,035
5-2020-04085	SILLA	1,035
5-2020-04086	SILLA	1,035
5-2020-04087	SILLA	1,035
5-2020-04088	SILLA	1,035
5-2020-04089	SILLA	1,035
5-2020-04090	SILLA	1,035





Tercer Informe de Cuenta Pública  
INSTITUTO DE CRÉDITO PARA LOS TRABAJADORES AL SERVICIO DEL GOBIERNO DEL ESTADO DE MORELOS  
Relación de Bienes Muebles que Componen su Patrimonio  
Al 30 de septiembre de 2023



Código	Descripción del Bien Mueble	Valor en libros
5-2020-04091	SILLA	1,035
5-2020-04092	SILLA	1,035
5-2020-04093	SILLA	1,035
5-2020-04094	SILLA	1,035
5-2020-04095	SILLA	472
5-2020-04096	SILLA	472
5-2020-04097	SILLA	472
5-2020-04098	SILLA	472
5-2020-04099	SILLA	472
5-2020-04100	SILLA	472
5-2020-04101	SILLA	472
5-2020-04102	SILLA	472
5-2020-04103	SILLA	472
5-2020-04104	SILLA	472
5-2020-04105	SILLON	6,403
5-2020-04106	SILLON	6,403
5-2020-04107	SILLON	6,403
5-2020-04108	SILLON	6,403
5-2020-04109	SILLON	6,403
5-2020-04110	SILLON	6,403
5-2020-04111	SILLON	6,403
5-2020-04112	SILLON	6,403
5-2020-04113	LIBRERO	8,120
5-2020-04114	LIBRERO	5,684
5-2020-04115	LIBRERO	5,684
5-2020-04116	LIBRERO	5,684
5-2020-04117	LIBRERO	5,684
5-2020-04118	ARCHIVERO	5,684
5-2020-04119	ARCHIVERO	5,684
5-2020-04120	ARCHIVERO	5,684
5-2020-04121	ARCHIVERO	14,577
5-2020-04122	SILLON	12,992
5-2020-04123	VITRINA	63,336
5-2020-04124	SILLA	487
5-2020-04125	SILLA	487
5-2020-04126	SILLA	487
5-2020-04127	SILLA	487
5-2020-04128	SILLA	487
5-2020-04129	SILLA	487
5-2020-04130	SILLA	487
5-2020-04131	SILLA	487
5-2020-04132	SILLA	487
5-2020-04133	SILLA	487
5-2020-04134	SILLA	487
5-2020-04135	SILLA	487
5-2020-04136	SILLA	487
5-2020-04137	SILLA	487
5-2020-04138	SILLA	487
5-2020-04139	SILLA	487
5-2020-04140	SILLA	487



Tercer Informe de Cuenta Pública  
INSTITUTO DE CRÉDITO PARA LOS TRABAJADORES AL SERVICIO DEL GOBIERNO DEL ESTADO DE MORELOS  
Relación de Bienes Muebles que Componen su Patrimonio  
Al 30 de septiembre de 2023



Código	Descripción del Bien Mueble	Valor en libros
5-2020-04141	SILLA	487
5-2020-04142	SILLA	487
5-2020-04143	SILLA	487
5-2020-04144	SILLA	487
5-2020-04145	SILLA	487
5-2020-04146	SILLA	487
5-2020-04147	SILLA	487
5-2020-04148	SILLA	487
5-2020-04149	SILLA	487
5-2020-04150	SILLA	487
5-2020-04151	SILLA	487
5-2020-04152	SILLA	487
5-2020-04153	SILLA	487
5-2020-04154	SILLA	487
5-2020-04155	SILLA	487
5-2020-04156	SILLA	487
5-2020-04157	SILLA	487
5-2020-04158	SILLA	487
5-2020-04159	SILLA	487
5-2020-04160	SILLA	487
5-2020-04161	SILLA	487
5-2020-04162	SILLA	487
5-2020-04163	SILLA	487
5-2020-04164	SILLA	487
5-2020-04165	SILLA	487
5-2020-04166	SILLA	487
5-2020-04167	SILLA	487
5-2020-04168	SILLA	487
5-2020-04169	SILLA	487
5-2020-04170	SILLA	487
5-2020-04171	SILLA	487
5-2020-04172	SILLA	487
5-2020-04173	SILLA	487
5-2020-04174	SILLA	487
5-2020-04175	SILLA	487
5-2020-04176	SILLA	487
5-2020-04177	SILLA	487
5-2020-04178	SILLA	487
5-2020-04179	SILLA	487
5-2020-04180	SILLA	487
5-2020-04181	SILLA	487
5-2020-04182	SILLA	487
5-2020-04183	SILLA	487
5-2020-04184	SILLA	487
5-2020-04185	SILLA	487
5-2020-04186	SILLA	487
5-2020-04187	SILLA	487
5-2020-04188	SILLA	487
5-2020-04189	SILLA	487
5-2020-04190	SILLA	487



Tercer Informe de Cuenta Pública  
INSTITUTO DE CRÉDITO PARA LOS TRABAJADORES AL SERVICIO DEL GOBIERNO DEL ESTADO DE MORELOS  
Relación de Bienes Muebles que Componen su Patrimonio  
Al 30 de septiembre de 2023



Código	Descripción del Bien Mueble	Valor en libros
5-2020-04191	SILLA	487
5-2020-04192	SILLA	487
5-2020-04193	SILLA	487
5-2020-04194	SILLA	487
5-2020-04195	SILLA	487
5-2020-04196	SILLA	487
5-2020-04197	SILLA	487
5-2020-04198	SILLA	487
5-2020-04199	SILLA	487
5-2020-04200	SILLA	487
5-2020-04201	SILLA	487
5-2020-04202	SILLA	487
5-2020-04203	SILLA	487
5-2020-04204	SILLA	487
5-2020-04205	SILLA	487
5-2020-04206	SILLA	487
5-2020-04207	SILLA	487
5-2020-04208	SILLA	487
5-2020-04209	SILLA	487
5-2020-04210	SILLA	487
5-2020-04211	SILLA	487
5-2020-04212	SILLA	487
5-2020-04213	SILLA	487
5-2020-04214	SILLA	487
5-2020-04215	SILLA	487
5-2020-04216	SILLA	487
5-2020-04217	SILLA	487
5-2020-04218	SILLA	487
5-2020-04219	SILLA	487
5-2020-04220	SILLA	487
5-2020-04221	SILLA	487
5-2020-04222	SILLA	487
5-2020-04223	SILLA	487
5-2020-04224	SILLA	487
5-2020-04225	SILLA	487
5-2020-04226	SILLA	487
5-2020-04227	SILLA	487
5-2020-04228	SILLA	487
5-2020-04229	SILLA	487
5-2020-04230	SILLA	487
5-2020-04231	SILLA	487
5-2020-04232	SILLA	487
5-2020-04233	SILLA	487
5-2020-04234	SILLA	487
5-2020-04235	SILLA	487
5-2020-04236	SILLA	487
5-2020-04237	SILLA	487
5-2020-04238	SILLA	487
5-2020-04239	SILLA	487
5-2020-04240	SILLA	487



Tercer Informe de Cuenta Pública  
INSTITUTO DE CRÉDITO PARA LOS TRABAJADORES AL SERVICIO DEL GOBIERNO DEL ESTADO DE MORELOS  
Relación de Bienes Muebles que Componen su Patrimonio  
Al 30 de septiembre de 2023



Código	Descripción del Bien Mueble	Valor en libros
5-2020-04241	SILLA	487
5-2020-04242	SILLA	487
5-2020-04243	SILLA	487
5-2020-04244	SILLA	487
5-2020-04245	SILLA	487
5-2020-04246	SILLA	487
5-2020-04247	SILLA	487
5-2020-04248	SILLA	487
5-2020-04249	SILLA	487
5-2020-04250	SILLA	487
5-2020-04251	SILLA	487
5-2020-04252	SILLA	487
5-2020-04253	SILLA	487
5-2020-04254	SILLA	487
5-2020-04255	SILLA	487
5-2020-04256	SILLA	487
5-2020-04257	SILLA	487
5-2020-04258	SILLA	487
5-2020-04259	SILLA	487
5-2020-04260	SILLA	487
5-2020-04261	SILLA	487
5-2020-04262	SILLA	487
5-2020-04263	SILLA	487
5-2020-04264	SILLA	487
5-2020-04265	SILLA	487
5-2020-04266	SILLA	487
5-2020-04267	SILLA	487
5-2020-04268	SILLA	487
5-2020-04269	SILLA	487
5-2020-04270	SILLA	487
5-2020-04271	SILLA	487
5-2020-04272	SILLA	487
5-2020-04273	SILLA	487
5-2020-04274	TABLON	4,060
5-2020-04275	TABLON	4,060
5-2020-04276	TABLON	4,060
5-2020-04277	TABLON	4,060
5-2020-04278	TABLON	4,060
5-2020-04279	SALA	34,099
5-2020-04307	CPU	9,549
5-2020-04308	CPU	9,549
5-2020-04309	CPU	9,549
5-2020-04310	CPU	9,549
5-2020-04311	CPU	9,549
5-2020-04312	CPU	9,549
5-2020-04313	CPU	9,549
5-2020-04314	CPU	9,549
5-2020-04315	CPU	9,549
5-2020-04316	CPU	9,549
5-2020-04317	CPU	9,549



Tercer Informe de Cuenta Pública  
INSTITUTO DE CRÉDITO PARA LOS TRABAJADORES AL SERVICIO DEL GOBIERNO DEL ESTADO DE MORELOS  
Relación de Bienes Muebles que Componen su Patrimonio  
Al 30 de septiembre de 2023



Código	Descripción del Bien Mueble	Valor en libros
5-2020-04318	CPU	9,549
5-2020-04319	CPU	9,549
5-2020-04320	CPU	9,549
5-2020-04321	CPU	9,549
5-2020-04322	CPU	9,549
5-2020-04323	CPU	9,549
5-2020-04324	CPU	9,549
5-2020-04325	CPU	9,549
5-2020-04326	CPU	9,549
5-2020-04327	MONITOR	4,383
5-2020-04328	MONITOR	4,383
5-2020-04329	MONITOR	4,383
5-2020-04330	MONITOR	4,383
5-2020-04331	MONITOR	4,383
5-2020-04332	MONITOR	4,383
5-2020-04333	MONITOR	4,383
5-2020-04334	MONITOR	4,383
5-2020-04335	MONITOR	4,383
5-2020-04336	MONITOR	4,383
5-2020-04337	MONITOR	4,383
5-2020-04338	MONITOR	4,383
5-2020-04339	MONITOR	4,383
5-2020-04340	MONITOR	4,383
5-2020-04341	MONITOR	4,383
5-2020-04342	IMPRESORA	18,983
5-2020-04343	IMPRESORA	18,983
5-2020-04344	IMPRESORA	18,983
5-2020-04345	IMPRESORA	18,983
5-2020-04346	IMPRESORA	18,983
5-2020-04347	IMPRESORA	18,983
5-2020-04348	IMPRESORA	18,983
5-2020-04349	IMPRESORA	18,983
5-2020-04350	IMPRESORA	18,983
5-2020-04351	IMPRESORA	18,983
5-2020-04352	IMPRESORA	18,983
5-2020-04353	IMPRESORA	18,983
5-2020-04354	IMPRESORA	18,983
5-2020-04355	CPU	35,106
5-2020-04356	CPU	35,106
5-2020-04357	CPU	35,106
5-2020-04358	CPU	35,106
5-2020-04359	CPU	35,106
5-2020-04306	LAPTOP	50,669
5-2020-04360	LAPTOP	34,516
5-2020-04361	LAPTOP	34,516
5-2020-04362	COMPUTADORA	32,846
5-2020-04363	COMPUTADORA	32,846
5-2020-04364	COMPUTADORA	32,846
5-2020-04365	COMPUTADORA	32,846
5-2020-04366	COMPUTADORA	32,846



Tercer Informe de Cuenta Pública  
INSTITUTO DE CRÉDITO PARA LOS TRABAJADORES AL SERVICIO DEL GOBIERNO DEL ESTADO DE MORELOS  
Relación de Bienes Muebles que Componen su Patrimonio  
Al 30 de septiembre de 2023



Código	Descripción del Bien Mueble	Valor en libros
5-2020-04367	COMPUTADORA	32,846
5-2020-04368	COMPUTADORA	32,846
5-2020-04369	COMPUTADORA	32,846
5-2020-04370	COMPUTADORA	32,846
5-2020-04371	COMPUTADORA	32,846
5-2020-04372	COMPUTADORA	32,846
5-2020-04373	COMPUTADORA	32,846
5-2020-04374	COMPUTADORA	32,846
5-2020-04377	IPAD	7,832
5-2020-04378	IPAD	7,832
5-2020-04379	IPAD	7,832
5-2020-04380	IPAD	7,832
5-2020-04381	IPAD	7,832
5-2020-04382	IPAD	7,832
5-2020-04383	IPAD	7,832
5-2020-04384	IPAD	7,832
5-2020-04385	IPAD	7,832
5-2020-04386	IPAD	7,832
5-2020-04387	IPAD	7,832
5-2020-04388	IPAD	7,832
5-2020-04389	IPAD	7,832
5-2020-04390	IPAD	7,832
5-2020-04391	IPAD	7,832
5-2020-04392	IPAD	7,832
5-2020-04393	IPAD	7,832
5-2020-04394	IPAD	7,832
5-2020-04395	IPAD	7,832
5-2020-04396	IPAD	7,832
5-2020-04397	IPAD	7,832
5-2020-04398	IPAD	7,832
5-2020-04399	IPAD	7,832
5-2020-04400	IPAD	7,832
5-2020-04376	IPAD	11,000
5-2020-04280	VENTILADOR	6,090
5-2020-04281	VENTILADOR	6,090
5-2020-04282	VENTILADOR	6,090
5-2020-04283	VENTILADOR	6,090
5-2020-04284	VENTILADOR	6,090
5-2020-04285	VENTILADOR	6,090
5-2020-04286	VENTILADOR	6,090
5-2020-04287	VENTILADOR	6,090
5-2020-04288	VENTILADOR	6,090
5-2020-04289	VENTILADOR	6,090
5-2020-04290	VENTILADOR	6,090
5-2020-04291	VENTILADOR	6,090
5-2020-04292	VENTILADOR	6,090
5-2020-04293	VENTILADOR	6,090
5-2020-04294	VENTILADOR	6,090
5-2020-04295	VENTILADOR	6,090
5-2020-04296	VENTILADOR	4,848



Tercer Informe de Cuenta Pública  
INSTITUTO DE CRÉDITO PARA LOS TRABAJADORES AL SERVICIO DEL GOBIERNO DEL ESTADO DE MORELOS  
Relación de Bienes Muebles que Componen su Patrimonio  
Al 30 de septiembre de 2023



Código	Descripción del Bien Mueble	Valor en libros
5-2020-04297	VENTILADOR	4,848
5-2020-04298	SUMADORA	3,181
5-2020-04299	CONTADORA DE BILLETES	19,242
5-2020-04300	DISPENSADOR DE AGUA	9,351
5-2020-04301	HORNO DE MICROONDAS	6,477
5-2020-04302	TRITURADORA DE PAPEL	21,736
5-2020-04303	TRITURADORA DE PAPEL	21,736
5-2020-04070	PIZARRON	4,066
5-2020-04375	ALARMA SISMICA	90,235
5-2020-04304	GRABADORA	7,308
5-2020-04305	JUEGO DE ESTUDIO FOTOGRAFICO	4,160
5-2020-04039	SILLON	3,671
5-2020-04038	PARAFINERO	9,999
5-2020-04037	CAMIONETA	1
5-2019-03973	SILLA	2,591
5-2019-03974	SILLA	2,591
5-2019-03975	SILLA	2,591
5-2019-03976	SILLA	2,591
5-2019-03977	SILLA	2,591
5-2019-03978	SILLA	2,591
5-2019-03979	SILLA	2,591
5-2019-03980	SILLA	2,591
5-2019-03981	SILLA	2,591
5-2019-03982	SILLA	2,591
5-2019-03983	SILLA	2,591
5-2019-03984	SILLA	2,591
5-2019-03985	SILLA	2,591
5-2019-03986	SILLA	2,591
5-2019-03987	SILLA	2,591
5-2019-03988	SILLA	2,591
5-2019-03989	SILLA	2,591
5-2019-03990	LIBRERO	8,932
5-2019-03991	LIBRERO	8,120
5-2019-03992	SILLON	10,556
5-2019-03993	SILLON	10,556
5-2019-03994	SILLON	6,290
5-2019-03995	SILLON	6,290
5-2019-03996	SILLON	6,290
5-2019-03997	SILLON	6,290
5-2019-03998	ESCRITORIO	4,672
5-2019-03999	ESCRITORIO	4,672
5-2019-04000	ESCRITORIO	4,672
5-2019-04001	ESCRITORIO	4,672
5-2019-04002	ESCRITORIO	4,672
5-2019-04003	ARCHIVERO	5,684
5-2019-04004	ARCHIVERO	5,684
5-2019-04005	ARCHIVERO	5,684
5-2019-04006	ARCHIVERO	5,684
5-2019-04022	LIBRERO COLGANTE C/ CERRADURA	5,684
5-2019-04023	LIBRERO COLGANTE C/ CERRADURA	5,684



Tercer Informe de Cuenta Pública  
INSTITUTO DE CRÉDITO PARA LOS TRABAJADORES AL SERVICIO DEL GOBIERNO DEL ESTADO DE MORELOS  
Relación de Bienes Muebles que Componen su Patrimonio  
Al 30 de septiembre de 2023



Código	Descripción del Bien Mueble	Valor en libros
5-2019-04024	LIBRERO COLGANTE C/ CERRADURA	5,684
5-2019-04025	LIBRERO COLGANTE C/ CERRADURA	5,684
5-2019-04026	LIBRERO COLGANTE C/ CERRADURA	5,684
5-2019-04027	TABLON	3,573
5-2019-04028	TABLON	3,573
5-2019-04051	IMPRESORA	14,777
5-2019-04052	IMPRESORA	14,777
5-2019-04053	IMPRESORA	14,777
5-2019-04054	IMPRESORA	14,777
5-2019-04055	IMPRESORA	14,777
5-2019-04056	IMPRESORA	14,777
5-2019-04057	IMPRESORA	14,777
5-2019-04058	IMPRESORA	14,777
5-2019-04059	IMPRESORA	14,777
5-2019-04060	IMPRESORA	14,777
5-2019-04061	IMPRESORA	14,777
5-2019-04062	IMPRESORA	14,777
5-2019-04063	IMPRESORA	14,777
5-2019-04065	MULTIFUNCIONAL	9,686
5-2019-04066	CPU	9,222
5-2019-04067	CPU	9,222
5-2019-04068	CPU	9,222
5-2019-04069	CPU	9,222
5-2019-04070	CPU	9,222
5-2019-04071	CPU	9,222
5-2019-04072	CPU	9,222
5-2019-04073	CPU	9,222
5-2019-04074	CPU	9,222
5-2019-04075	CPU	9,222
5-2019-04076	CPU	9,222
5-2019-04077	CPU	9,222
5-2019-04078	CPU	9,222
5-2019-04079	MONITOR	4,002
5-2019-04080	MONITOR	4,002
5-2019-04081	MONITOR	4,002
5-2019-04082	MONITOR	4,002
5-2019-04083	MONITOR	4,002
5-2019-04084	MONITOR	4,002
5-2019-04085	MONITOR	4,002
5-2019-04086	MONITOR	4,002
5-2019-04087	MONITOR	4,002
5-2019-04088	MONITOR	4,002
5-2019-04089	MONITOR	4,002
5-2019-04090	MONITOR	4,002
5-2019-04091	MONITOR	4,002
5-2019-04092	MONITOR	4,002
5-2019-04093	MONITOR	4,002
5-2019-04032	CAFETERA	1,599
5-2019-04033	AIRE ACONDICIONADO	29,232
5-2019-04007	VENTILADOR	4,685





Tercer Informe de Cuenta Pública  
INSTITUTO DE CRÉDITO PARA LOS TRABAJADORES AL SERVICIO DEL GOBIERNO DEL ESTADO DE MORELOS  
Relación de Bienes Muebles que Componen su Patrimonio  
Al 30 de septiembre de 2023



Código	Descripción del Bien Mueble	Valor en libros
5-2019-04008	VENTILADOR	4,685
5-2019-04009	VENTILADOR	4,685
5-2019-04010	VENTILADOR	4,685
5-2019-04011	VENTILADOR	4,685
5-2019-04012	VENTILADOR	4,685
5-2019-04013	CAFETERA	1,395
5-2019-04014	FRIGOBAR	9,906
5-2019-04015	HORNO DE MICROONDAS	4,060
5-2019-04016	HORNO DE MICROONDAS	4,060
5-2019-04018	PANTALLA	17,864
5-2019-04019	PANTALLA	17,864
5-2019-04020	SOPORTE PARA PANTALLA	2,598
5-2019-04021	SOPORTE PARA PANTALLA	2,598
5-2019-04036	ALERTA SISMICA	98,600
5-2019-04037	MODULO SUPERVISOR	897,095
5-2019-04038	TRANSCIEVER	27,034
5-2019-04039	TRANSCIEVER	27,034
5-2019-04040	TRANSCIEVER	27,034
5-2019-04041	TRANSCIEVER	27,034
5-2019-04042	TRANSCIEVER	27,034
5-2019-04043	TRANSCIEVER	27,034
5-2019-04044	TRANSCIEVER	27,034
5-2019-04045	TRANSCIEVER	27,034
5-2019-04046	TRANSCIEVER	27,034
5-2019-04047	TRANSCIEVER	27,034
5-2019-04048	TRANSCIEVER	27,034
5-2019-04049	TRANSCIEVER	27,034
5-2019-04050	SWITCH	277,771
5-2019-04035	AUTOCLAVE ACERO	13,500
5-2019-04034	AUTOREFRACTOKERATOMETRO	103,223
5-2019-04029	CAMINADORA	24,488
5-2019-04030	CAMINADORA	24,488
5-2019-04031	BICICLETA ESTÁTICA	20,264
5-2019-04094	CAMARA	48,522
5-2019-04095	KIT OBJETIVOS	16,587
5-2019-04096	TRIPIE	9,760
5-2019-04097	MICROFONO	3,765
5-2019-03954	SILLON	4,436
5-2019-03955	ESCRITORIO	15,451
5-2019-03956	SILLA	2,923
5-2019-03957	MESA	6,264
5-2019-03958	SILLON	8,352
5-2019-03959	SILLA	4,315
5-2019-03960	SILLA	4,315
5-2019-03961	SILLA	4,315
5-2019-03962	SILLA	4,315
5-2019-03963	SILLA	1,183
5-2019-03964	SILLA	1,183
5-2019-03965	MODULO CALL CENTER	11,136
5-2019-03966	MODULO CALL CENTER	11,136



**Tercer Informe de Cuenta Pública**  
**INSTITUTO DE CRÉDITO PARA LOS TRABAJADORES AL SERVICIO DEL GOBIERNO DEL ESTADO DE MORELOS**  
**Relación de Bienes Muebles que Componen su Patrimonio**  
**Al 30 de septiembre de 2023**



Código	Descripción del Bien Mueble	Valor en libros
5-2019-03967	SILLA	2,923
5-2019-03968	SILLA	4,176
5-2019-03969	SILLA	4,176
5-2019-03970	SILLA	4,315
5-2019-03971	SILLA	4,315
5-2019-03972	SILLA	4,315
5-2019-03947	MESA	1,099
5-2019-03948	GABINETE	2,888
5-2019-03951	MULTIFUNCIONAL	3,999
5-2019-03941	DISPENSADOR DE AGUA	3,341
5-2019-03942	DISPENSADOR DE AGUA	3,341
5-2019-03943	DISPENSADOR DE AGUA	3,341
5-2019-03944	DISPENSADOR DE AGUA	3,341
5-2019-03945	BOCINA	2,750
5-2019-03946	BOCINA	2,750
5-2019-03952	CAFETERA	469
5-2019-03949	AIRE ACONDICIONADO	15,325
5-2019-03950	AIRE ACONDICIONADO	15,325
5-2019-03953	CAFETERA	599
5-2019-03940	BOCINA	2,399
5-2019-03938	MESA	2,099
5-2019-03937	ROUTER	12,070
5-2019-03936	EMISOR Y RECEPTOR	5,280
5-2019-03935	EMISOR Y RECEPTOR	5,280
5-2019-03934	DIVISOR	3,899
5-2019-03933	SWITCH	197,165
5-2019-03932	MULTIFUNCIONAL	7,262
5-2019-03930	MULTIFUNCIONAL	9,302
5-2019-03929	MONITOR	2,542
5-2019-03928	MONITOR	2,542
5-2019-03927	MONITOR	2,542
5-2019-03926	CPU	9,119
5-2019-03925	CPU	9,119
5-2019-03924	CPU	9,119
5-2018-03923	SWITCH	197,165
5-2018-03922	UNIDAD DE ELECTROTERAPIA	58,781
5-2018-03921	APARATO DE RAYOS	34,990
5-2018-03920	MONITOR DENTAL CON CAMARA	10,890
5-2018-03919	AIRE ACONDICIONADO	17,465
5-2018-03918	MESA	2,262
5-2018-03917	DETECTOR DE BILLETES FALSOS	532
5-2018-03915	SCANNER	10,359
5-2018-03914	SWITCH	3,969
5-2018-03913	MULTIFUNCIONAL	5,887
5-2018-03912	IMPRESORA	9,174
5-2018-03910	CAFETERA	990
5-2018-03909	SILLA	1,705
5-2018-03908	SILLON	1,971
5-2018-03907	ALARMA SISMICA	117,700
5-2018-03906	BICICLETA ESTATICA	24,359



Tercer Informe de Cuenta Pública  
INSTITUTO DE CRÉDITO PARA LOS TRABAJADORES AL SERVICIO DEL GOBIERNO DEL ESTADO DE MORELOS  
Relación de Bienes Muebles que Componen su Patrimonio  
Al 30 de septiembre de 2023



Código	Descripción del Bien Mueble	Valor en libros
5-2018-03905	CAMINADORA	43,847
5-2018-03904	SERVIDOR	347,008
5-2018-03903	UNIDAD DE CINTAS DE RESPALDO	268,115
5-2018-03902	IMPRESORA	8,992
5-2018-03901	IMPRESORA	8,992
5-2018-03900	IMPRESORA	4,800
5-2018-03899	UPS	368,764
5-2018-03898	UPS	270,577
5-2018-03897	TELEFONO	3,136
5-2018-03896	TELEFONO	3,136
5-2018-03895	TELEFONO	3,136
5-2018-03894	TELEFONO	3,136
5-2018-03893	TELEFONO	3,136
5-2018-03892	TELEFONO	3,136
5-2018-03891	TELEFONO	3,136
5-2018-03890	TELEFONO	3,136
5-2018-03889	TELEFONO	3,136
5-2018-03888	TELEFONO	3,136
5-2018-03887	TELEFONO	3,136
5-2018-03886	TELEFONO	3,136
5-2018-03885	TELEFONO	3,136
5-2018-03884	TELEFONO	3,136
5-2018-03883	TELEFONO	3,136
5-2018-03882	TELEFONO	3,136
5-2018-03881	TELEFONO	3,136
5-2018-03880	TELEFONO	3,136
5-2018-03879	TELEFONO	3,136
5-2018-03878	TELEFONO	3,136
5-2018-03877	TELEFONO	3,136
5-2018-03876	TELEFONO	3,136
5-2018-03875	TELEFONO	3,136
5-2018-03874	TELEFONO	3,136
5-2018-03873	TELEFONO	3,136
5-2018-03872	TELEFONO	3,136
5-2018-03871	TELEFONO	3,136
5-2018-03870	TELEFONO	3,136
5-2018-03869	TELEFONO	3,136
5-2018-03868	TELEFONO	3,136
5-2018-03867	TELEFONO	3,136
5-2018-03866	TELEFONO	3,136
5-2018-03865	TELEFONO	3,136
5-2018-03864	TELEFONO	3,136
5-2018-03863	TELEFONO	3,136
5-2018-03862	TELEFONO	3,136
5-2018-03861	TELEFONO	3,136
5-2018-03860	TELEFONO	3,136
5-2018-03859	TELEFONO	3,136
5-2018-03858	TELEFONO	3,136
5-2018-03857	TELEFONO	3,136
5-2018-03856	TELEFONO	3,136



Tercer Informe de Cuenta Pública  
INSTITUTO DE CRÉDITO PARA LOS TRABAJADORES AL SERVICIO DEL GOBIERNO DEL ESTADO DE MORELOS  
Relación de Bienes Muebles que Componen su Patrimonio  
Al 30 de septiembre de 2023



Código	Descripción del Bien Mueble	Valor en libros
5-2018-03855	TELEFONO	3,136
5-2018-03854	TELEFONO	3,136
5-2018-03853	TELEFONO	3,136
5-2018-03852	TELEFONO	3,136
5-2018-03851	TELEFONO	3,136
5-2018-03850	TELEFONO	3,136
5-2018-03849	TELEFONO	3,136
5-2018-03848	TELEFONO	3,136
5-2018-03847	TELEFONO	3,136
5-2018-03846	TELEFONO	3,136
5-2018-03845	TELEFONO	3,136
5-2018-03844	TELEFONO	3,136
5-2018-03843	TELEFONO	3,136
5-2018-03842	TELEFONO	3,136
5-2018-03841	TELEFONO	3,136
5-2018-03840	TELEFONO	3,136
5-2018-03839	TELEFONO	3,136
5-2018-03838	TELEFONO	3,136
5-2018-03837	TELEFONO	3,136
5-2018-03836	TELEFONO	3,136
5-2018-03835	TELEFONO	3,136
5-2018-03834	TELEFONO	3,136
5-2018-03833	TELEFONO	3,136
5-2018-03832	TELEFONO	3,136
5-2018-03831	TELEFONO	3,136
5-2018-03830	TELEFONO	3,136
5-2018-03829	TELEFONO	3,136
5-2018-03828	TELEFONO	3,136
5-2018-03827	FIREWALL	96,175
5-2018-03826	MONITOR	2,600
5-2018-03825	MONITOR	2,600
5-2018-03824	MONITOR	2,600
5-2018-03823	MONITOR	2,600
5-2018-03822	MONITOR	2,600
5-2018-03821	MONITOR	2,600
5-2018-03820	MONITOR	2,600
5-2018-03819	MONITOR	2,600
5-2018-03818	MONITOR	2,600
5-2018-03817	MONITOR	2,600
5-2018-03816	MONITOR	2,600
5-2018-03815	MONITOR	2,600
5-2018-03814	MONITOR	2,600
5-2018-03813	MONITOR	2,600
5-2018-03812	MONITOR	2,600
5-2018-03811	MONITOR	2,600
5-2018-03810	MONITOR	2,600
5-2018-03809	MONITOR	2,600
5-2018-03808	MONITOR	2,600
5-2018-03807	MONITOR	2,600
5-2018-03806	MONITOR	2,600



Tercer Informe de Cuenta Pública  
INSTITUTO DE CRÉDITO PARA LOS TRABAJADORES AL SERVICIO DEL GOBIERNO DEL ESTADO DE MORELOS  
Relación de Bienes Muebles que Componen su Patrimonio  
Al 30 de septiembre de 2023



Código	Descripción del Bien Mueble	Valor en libros
5-2018-03805	MONITOR	2,600
5-2018-03804	MONITOR	2,600
5-2018-03803	MONITOR	2,600
5-2018-03802	MONITOR	2,600
5-2018-03801	MONITOR	2,600
5-2018-03800	MONITOR	2,600
5-2018-03799	MONITOR	2,600
5-2018-03798	MONITOR	2,600
5-2018-03797	MONITOR	2,600
5-2018-03796	MONITOR	2,600
5-2018-03795	MONITOR	2,600
5-2018-03794	MONITOR	2,600
5-2018-03793	MONITOR	2,600
5-2018-03792	MONITOR	2,600
5-2018-03791	MONITOR	2,600
5-2018-03790	MONITOR	2,600
5-2018-03789	MONITOR	2,600
5-2018-03788	MONITOR	2,600
5-2018-03787	MONITOR	2,600
5-2018-03786	MONITOR	2,600
5-2018-03785	MONITOR	2,600
5-2018-03784	MONITOR	2,600
5-2018-03783	MONITOR	2,600
5-2018-03782	MONITOR	2,600
5-2018-03781	MONITOR	2,600
5-2018-03780	MONITOR	2,600
5-2018-03779	MONITOR	2,600
5-2018-03778	MONITOR	2,600
5-2018-03777	MONITOR	2,600
5-2018-03776	CPU	8,257
5-2018-03775	CPU	8,257
5-2018-03774	CPU	8,257
5-2018-03773	CPU	8,257
5-2018-03772	CPU	8,257
5-2018-03771	CPU	8,257
5-2018-03770	CPU	8,257
5-2018-03768	CPU	8,257
5-2018-03767	CPU	8,257
5-2018-03766	CPU	8,257
5-2018-03765	CPU	8,257
5-2018-03764	CPU	8,257
5-2018-03763	CPU	8,257
5-2018-03762	CPU	8,257
5-2018-03761	CPU	8,257
5-2018-03760	CPU	8,257
5-2018-03759	CPU	8,257
5-2018-03758	CPU	8,257
5-2018-03756	CPU	8,257
5-2018-03755	CPU	8,257
5-2018-03754	CPU	8,257



Tercer Informe de Cuenta Pública  
INSTITUTO DE CRÉDITO PARA LOS TRABAJADORES AL SERVICIO DEL GOBIERNO DEL ESTADO DE MORELOS  
Relación de Bienes Muebles que Componen su Patrimonio  
Al 30 de septiembre de 2023



Código	Descripción del Bien Mueble	Valor en libros
5-2018-03753	CPU	8,257
5-2018-03752	CPU	8,257
5-2018-03751	CPU	8,257
5-2018-03750	CPU	8,257
5-2018-03749	CPU	8,257
5-2018-03748	CPU	8,257
5-2018-03747	CPU	8,257
5-2018-03746	CPU	8,257
5-2018-03745	CPU	8,257
5-2018-03744	CPU	8,257
5-2018-03743	CPU	8,257
5-2018-03742	CPU	8,257
5-2018-03741	CPU	8,257
5-2018-03740	CPU	8,257
5-2018-03739	CPU	8,257
5-2018-03738	CPU	8,257
5-2018-03737	CPU	8,257
5-2018-03736	LAPTOP	29,948
5-2018-03735	LAPTOP	29,948
5-2018-03734	LAPTOP	29,948
5-2018-03733	LAPTOP	29,948
5-2018-03732	LAPTOP	29,948
5-2018-03731	LAPTOP	29,948
5-2018-03730	LAPTOP	29,948
5-2018-03729	LAPTOP	29,948
5-2018-03728	IMPRESORA	6,891
5-2018-03727	LAPTOP	32,763
5-2018-03726	COMPRESOR	7,464
5-2018-03725	EXTINGUIDOR	1,137
5-2018-03724	EXTINGUIDOR	1,137
5-2018-03723	SUMADORA	2,693
5-2018-03721	SUMADORA	2,693
5-2018-03720	SOPORTE	893
5-2018-03719	PANTALLA DE PLASMA	8,678
5-2018-03718	GUILLOTINA	2,812
5-2018-03717	CONTADORA DE BILLETES	14,438
5-2018-03716	PIZARRON	1,317
5-2018-03715	VENTILADOR	3,038
5-2018-03714	VENTILADOR	3,038
5-2018-03713	VENTILADOR	3,038
5-2018-03712	VENTILADOR	3,038
5-2018-03711	GABINETE DENTAL CON LAVAMANOS	38,239
5-2018-03710	SILLON OPTOMETRICO	65,076
5-2018-03709	SILLA	824
5-2018-03708	SILLA	824
5-2018-03707	SILLA	824
5-2018-03706	SILLA	824
5-2018-03705	SILLA	824
5-2018-03704	SILLA	824
5-2018-03703	SILLA	824



Tercer Informe de Cuenta Pública  
INSTITUTO DE CRÉDITO PARA LOS TRABAJADORES AL SERVICIO DEL GOBIERNO DEL ESTADO DE MORELOS  
Relación de Bienes Muebles que Componen su Patrimonio  
Al 30 de septiembre de 2023



Código	Descripción del Bien Mueble	Valor en libros
5-2018-03702	SILLA	824
5-2018-03701	SILLA	824
5-2018-03700	SILLA	824
5-2018-03699	SILLA	824
5-2018-03698	SILLA	824
5-2018-03697	SILLA	824
5-2018-03696	SILLA	824
5-2018-03695	SILLA	824
5-2018-03694	SILLA	824
5-2018-03693	SILLA	824
5-2018-03692	SILLA	824
5-2018-03691	SILLA	824
5-2018-03690	SILLA	824
5-2018-03689	SILLA	824
5-2018-03688	SILLA	824
5-2018-03687	SILLA	824
5-2018-03686	SILLA	824
5-2018-03685	SILLA	824
5-2018-03684	SILLA	824
5-2018-03683	SILLA	824
5-2018-03682	SILLA	824
5-2018-03681	SILLA	824
5-2018-03680	SILLA	824
5-2018-03679	SILLA	824
5-2018-03678	SILLA	824
5-2018-03677	SILLA	824
5-2018-03676	SILLA	824
5-2018-03675	SILLA	824
5-2018-03674	SILLA	824
5-2018-03673	SILLA	824
5-2018-03672	SILLA	824
5-2018-03671	SILLA	824
5-2018-03670	SILLA	824
5-2018-03669	MESA	4,079
5-2018-03668	MESA	4,079
5-2018-03667	MESA	4,079
5-2018-03666	MESA	4,079
5-2018-03665	MESA	4,079
5-2018-03664	MESA	4,079
5-2018-03663	MESA	4,079
5-2018-03662	MESA	4,079
5-2018-03661	MESA	4,079
5-2018-03660	MESA	4,079
5-2018-03659	MUEBLE DE RECEPCION	12,356
5-2018-03658	ESCRITORIO	4,914
5-2018-03657	ESCRITORIO	4,914
5-2018-03656	ESCRITORIO	4,914
5-2018-03653	LIBRERO	5,109
5-2018-03652	LIBRERO	5,109
5-2018-03651	LIBRERO	5,109



Tercer Informe de Cuenta Pública  
INSTITUTO DE CRÉDITO PARA LOS TRABAJADORES AL SERVICIO DEL GOBIERNO DEL ESTADO DE MORELOS  
Relación de Bienes Muebles que Componen su Patrimonio  
Al 30 de septiembre de 2023



Código	Descripción del Bien Mueble	Valor en libros
5-2018-03650	ARCHIVERO	6,287
5-2018-03649	ARCHIVERO	6,287
5-2018-03648	ARCHIVERO	6,287
5-2018-03647	ARCHIVERO	6,287
5-2018-03646	ARCHIVERO	6,287
5-2018-03645	ARCHIVERO	6,287
5-2018-03644	ARCHIVERO	6,287
5-2018-03643	ARCHIVERO	6,287
5-2018-03642	ARCHIVERO	6,287
5-2018-03641	ARCHIVERO	6,287
5-2018-03640	ARCHIVERO	6,287
5-2018-03639	ARCHIVERO	6,287
5-2018-03638	ARCHIVERO	6,287
5-2018-03637	SILLA	712
5-2018-03636	SILLA	712
5-2018-03635	SILLA	712
5-2018-03634	SILLA	712
5-2018-03633	SILLA	712
5-2018-03630	SILLA	712
5-2018-03622	SILLA	712
5-2018-03621	SILLA	1,611
5-2018-03620	SILLA	1,611
5-2018-03619	SILLA	1,611
5-2018-03618	SILLA	1,611
5-2018-03616	SILLA	1,611
5-2018-03615	SILLA	1,611
5-2018-03614	SILLA	1,611
5-2018-03613	SILLA	1,611
5-2018-03612	SILLA	1,611
5-2018-03610	LIBRERO	5,109
5-2018-03609	LIBRERO	5,109
5-2018-03608	LIBRERO	5,109
5-2018-03607	LIBRERO	5,109
5-2018-03606	ARCHIVERO	3,204
5-2018-03605	ARCHIVERO	3,204
5-2018-03604	ARCHIVERO	3,204
5-2018-03603	ARCHIVERO	3,204
5-2018-03602	ARCHIVERO	3,204
5-2018-03601	ARCHIVERO	3,204
5-2018-03600	ARCHIVERO	3,204
5-2018-03599	ARCHIVERO	3,204
5-2018-03598	ARCHIVERO	3,204
5-2018-03597	ARCHIVERO	3,204
5-2018-03596	ARCHIVERO	3,204
5-2018-03595	ARCHIVERO	3,204
5-2018-03594	ARCHIVERO	3,204
5-2018-03593	ARCHIVERO	3,204
5-2018-03592	ARCHIVERO	8,012
5-2018-03591	ESCRITORIO	4,058
5-2018-03590	ESCRITORIO	4,058





Tercer Informe de Cuenta Pública  
INSTITUTO DE CRÉDITO PARA LOS TRABAJADORES AL SERVICIO DEL GOBIERNO DEL ESTADO DE MORELOS  
Relación de Bienes Muebles que Componen su Patrimonio  
Al 30 de septiembre de 2023



Código	Descripción del Bien Mueble	Valor en libros
5-2018-03589	ESCRITORIO	4,058
5-2018-03588	ESCRITORIO	4,058
5-2018-03587	ESCRITORIO	4,058
5-2018-03586	ESCRITORIO	2,718
5-2018-03585	ESCRITORIO	2,718
5-2018-03584	ESCRITORIO	2,718
5-2018-03583	ESCRITORIO	2,718
5-2018-03582	ESCRITORIO	2,718
5-2018-03581	DESHUMIDIFICANTE	6,899
5-2018-03580	ASPIRADORA	824
5-2018-03579	CAMIONETA (GUAYIN, PANEL, ESTACAS-REDILAS)	494,800
5-2018-03578	WALKIE TALKIE	4,872
5-2018-03577	WALKIE TALKIE	4,872
5-2018-03576	WALKIE TALKIE	4,872
5-2018-03575	WALKIE TALKIE	4,872
5-2018-03574	WALKIE TALKIE	4,872
5-2018-03573	WALKIE TALKIE	4,872
5-2018-03572	WALKIE TALKIE	4,872
5-2018-03571	WALKIE TALKIE	4,872
5-2018-03570	WALKIE TALKIE	4,872
5-2018-03569	WALKIE TALKIE	4,872
5-2018-03568	WALKIE TALKIE	4,872
5-2018-03567	WALKIE TALKIE	4,872
5-2018-03566	WALKIE TALKIE	4,872
5-2018-03565	WALKIE TALKIE	4,872
5-2018-03564	WALKIE TALKIE	4,872
5-2018-03563	WALKIE TALKIE	4,872
5-2018-03562	WALKIE TALKIE	4,872
5-2018-03561	WALKIE TALKIE	4,872
5-2018-03560	AUTOMOVIL SEDAN	152,200
5-2018-03559	AUTOMOVIL SEDAN	152,200
5-2018-03549	OXIMETRO	2,671
5-2018-03548	CAJA FUERTE	9,978
5-2018-03547	SISTEMA SOLAR	324,031
5-2018-03546	SISTEMA SOLAR	1,619,522
5-2018-03545	BOCINA	2,990
5-2018-03544	FRIGOBAR	3,118
5-2018-03543	BOMBA DE CALOR	100,014
5-2018-03542	BASCULA CON ANALIZADOR	2,501
5-2018-03541	MESA PARA MASAJE	3,499
5-2018-03540	MESA PARA MASAJE	4,499
5-2018-03539	GABINETE PROTECTOR	584
5-2018-03538	GABINETE PROTECTOR	584
5-2018-03537	GABINETE PROTECTOR	584
5-2018-03536	GABINETE PROTECTOR	584
5-2018-03535	GABINETE PROTECTOR	584
5-2018-03534	GABINETE PROTECTOR	584
5-2018-03533	GABINETE PROTECTOR	584
5-2018-03532	GABINETE PROTECTOR	584
5-2018-03531	GABINETE PROTECTOR	584



Tercer Informe de Cuenta Pública  
INSTITUTO DE CRÉDITO PARA LOS TRABAJADORES AL SERVICIO DEL GOBIERNO DEL ESTADO DE MORELOS  
Relación de Bienes Muebles que Componen su Patrimonio  
Al 30 de septiembre de 2023



Código	Descripción del Bien Mueble	Valor en libros
5-2018-03530	GABINETE PROTECTOR	584
5-2018-03529	GABINETE PROTECTOR	584
5-2018-03528	GABINETE PROTECTOR	584
5-2018-03527	GABINETE PROTECTOR	584
5-2018-03526	GABINETE PROTECTOR	584
5-2018-03525	GABINETE PROTECTOR	584
5-2018-03524	GABINETE PROTECTOR	584
5-2018-03523	GABINETE PROTECTOR	584
5-2018-03522	GABINETE PROTECTOR	584
5-2018-03521	GABINETE PROTECTOR	584
5-2018-03520	CAMARA	1,218
5-2018-03519	CAMARA	1,218
5-2018-03518	CAMARA	1,218
5-2018-03517	CAMARA	1,218
5-2018-03516	CAMARA	1,218
5-2018-03515	CAMARA	1,218
5-2018-03514	CAMARA	1,218
5-2018-03513	CAMARA	1,218
5-2018-03512	CAMARA	5,455
5-2018-03511	CAMARA	5,455
5-2018-03510	CAMARA	5,455
5-2018-03509	CAMARA	5,455
5-2018-03508	CAMARA	5,455
5-2018-03507	CAMARA	5,455
5-2018-03506	CAMARA	5,455
5-2018-03505	CAMARA	5,455
5-2018-03504	CAMARA	5,455
5-2018-03503	CAMARA	5,455
5-2018-03502	CAMARA	5,455
5-2018-03501	CAMARA	5,455
5-2018-03500	CAMARA	5,455
5-2018-03499	CAMARA	5,455
5-2018-03498	CAMARA	5,455
5-2018-03497	CAMARA	5,709
5-2018-03496	CAMARA	5,709
5-2018-03495	CAMARA	5,709
5-2018-03494	CAMARA	5,709
5-2018-03493	CAMARA	5,709
5-2018-03492	CAMARA	5,709
5-2018-03491	CAMARA	5,709
5-2018-03490	CAMARA	5,709
5-2018-03489	CAMARA	5,709
5-2018-03488	CAMARA	5,709
5-2018-03487	CAMARA	5,709
5-2018-03486	GRABADOR DE VIDEO DIGITAL	11,925
5-2018-03485	GRABADOR DE VIDEO DIGITAL	11,925
5-2018-03484	GRABADOR DE VIDEO DIGITAL	11,925
5-2018-03483	GRABADOR DE VIDEO DIGITAL	11,925
5-2018-03482	GRABADORA	14,036
5-2017-03481	HIGROMETRO	651



Tercer Informe de Cuenta Pública  
INSTITUTO DE CRÉDITO PARA LOS TRABAJADORES AL SERVICIO DEL GOBIERNO DEL ESTADO DE MORELOS  
Relación de Bienes Muebles que Componen su Patrimonio  
Al 30 de septiembre de 2023



Código	Descripción del Bien Mueble	Valor en libros
5-2017-03480	ADAPTADOR	4,139
5-2017-03479	ADAPTADOR	4,139
5-2017-03478	ADAPTADOR	4,139
5-2017-03477	ADAPTADOR	4,139
5-2017-03476	ADAPTADOR	4,139
5-2017-03475	ADAPTADOR	4,139
5-2017-03474	GATEWAY GSM	28,788
5-2017-03473	DIADEMA TELEFONISTA	8,728
5-2017-03472	DIADEMA TELEFONISTA	8,728
5-2017-03471	DIADEMA TELEFONISTA	8,728
5-2017-03470	DIADEMA TELEFONISTA	8,728
5-2017-03469	DIADEMA TELEFONISTA	8,728
5-2017-03468	DIADEMA TELEFONISTA	8,728
5-2017-03467	MODULO TELEFONICO	6,539
5-2017-03466	MODULO TELEFONICO	6,539
5-2017-03465	TELEFONO	5,742
5-2017-03464	TELEFONO	5,742
5-2017-03463	TELEFONO	5,742
5-2017-03462	TELEFONO	5,742
5-2017-03461	TELEFONO	5,742
5-2017-03460	TELEFONO	5,742
5-2017-03459	PURIFICADOR DE AIRE	13,250
5-2017-03458	AIRE ACONDICIONADO	38,448
5-2017-03457	AIRE ACONDICIONADO	18,384
5-2017-03456	AIRE ACONDICIONADO	18,384
5-2017-03455	AIRE ACONDICIONADO	18,384
5-2017-03454	AIRE ACONDICIONADO	18,384
5-2017-03453	AIRE ACONDICIONADO	18,384
5-2017-03452	ESTUCHE DE DIAGNOSTICO OPTOMETRICO	19,332
5-2017-03451	TRITURADORA DE PAPEL	5,982
5-2017-03450	TRITURADORA DE PAPEL	5,982
5-2017-03449	TRITURADORA DE PAPEL	5,982
5-2017-03448	GUILLOTINA	942
5-2017-03446	SUMADORA	1,595
5-2017-03444	SUMADORA	1,595
5-2017-03443	SUMADORA	1,595
5-2017-03442	SOPORTE	3,990
5-2017-03441	CPU	3,650
5-2017-03440	CPU	3,650
5-2017-03439	CPU	3,650
5-2017-03438	CPU	3,650
5-2017-03437	CPU	3,650
5-2017-03436	CPU	3,650
5-2017-03433	CPU	3,650
5-2017-03432	CPU	3,650
5-2017-03431	CPU	3,650
5-2017-03430	CPU	3,650
5-2017-03429	CPU	3,650
5-2017-03428	MONITOR	3,410
5-2017-03427	MONITOR	3,410



Tercer Informe de Cuenta Pública  
INSTITUTO DE CRÉDITO PARA LOS TRABAJADORES AL SERVICIO DEL GOBIERNO DEL ESTADO DE MORELOS  
Relación de Bienes Muebles que Componen su Patrimonio  
Al 30 de septiembre de 2023



Código	Descripción del Bien Mueble	Valor en libros
5-2017-03426	MONITOR	3,410
5-2017-03425	MONITOR	3,410
5-2017-03424	MONITOR	3,410
5-2017-03423	MONITOR	3,410
5-2017-03422	MONITOR	3,410
5-2017-03421	MONITOR	3,410
5-2017-03420	MONITOR	3,410
5-2017-03419	MONITOR	3,410
5-2017-03418	MONITOR	3,410
5-2017-03417	MONITOR	3,410
5-2017-03416	MONITOR	3,410
5-2017-03415	MONITOR	3,410
5-2017-03414	MONITOR	3,410
5-2017-03413	MONITOR	3,410
5-2017-03412	MONITOR	3,410
5-2017-03411	MONITOR	3,410
5-2017-03410	MONITOR	3,410
5-2017-03409	IMPRESORA	11,639
5-2017-03407	IMPRESORA	11,639
5-2017-03406	IMPRESORA	11,639
5-2017-03404	IMPRESORA	11,639
5-2017-03403	NO BREAK	6,364
5-2017-03402	NO BREAK	6,364
5-2017-03401	NO BREAK	6,364
5-2017-03400	NO BREAK	6,364
5-2017-03399	NO BREAK	6,364
5-2017-03398	NO BREAK	6,364
5-2017-03397	NO BREAK	6,364
5-2017-03396	NO BREAK	6,364
5-2017-03395	NO BREAK	6,364
5-2017-03394	NO BREAK	6,364
5-2017-03393	NO BREAK	6,364
5-2017-03392	NO BREAK	6,364
5-2017-03391	NO BREAK	6,364
5-2017-03390	NO BREAK	6,364
5-2017-03389	NO BREAK	6,364
5-2017-03388	NO BREAK	6,364
5-2017-03387	NO BREAK	6,364
5-2017-03386	NO BREAK	6,364
5-2017-03385	NO BREAK	6,364
5-2017-03383	LAPTOP	41,607
5-2017-03382	GABINETE	2,378
5-2017-03381	SILLON	9,524
5-2017-03380	BANCA	12,766
5-2017-03379	BANCA	12,766
5-2017-03378	BANCA	12,766
5-2017-03377	BANCA	12,766
5-2017-03376	BANCA	12,766
5-2017-03375	BANCA	12,766
5-2017-03374	BANCA	12,766



Tercer Informe de Cuenta Pública  
INSTITUTO DE CRÉDITO PARA LOS TRABAJADORES AL SERVICIO DEL GOBIERNO DEL ESTADO DE MORELOS  
Relación de Bienes Muebles que Componen su Patrimonio  
Al 30 de septiembre de 2023



Código	Descripción del Bien Mueble	Valor en libros
5-2017-03373	BANCA	12,766
5-2017-03372	BANCA	12,766
5-2017-03371	BANCA	12,766
5-2017-03370	BANCA	12,766
5-2017-03369	SILLON	5,737
5-2017-03368	SILLON	5,737
5-2017-03367	SILLON	5,737
5-2017-03366	SILLON	5,737
5-2017-03365	SILLON	5,737
5-2017-03364	SILLON	5,737
5-2017-03363	SILLON	5,737
5-2017-03362	SILLON	5,737
5-2017-03361	SILLON	5,737
5-2017-03360	SILLON	5,737
5-2017-03359	SILLON	5,737
5-2017-03358	SILLON	5,737
5-2017-03357	SILLON	5,737
5-2017-03356	SILLON	5,737
5-2017-03355	SILLON	5,737
5-2017-03354	SILLON	5,737
5-2017-03353	SILLON	5,737
5-2017-03352	SILLON	5,737
5-2017-03351	SILLA	3,460
5-2017-03350	SILLA	3,460
5-2017-03349	SILLA	3,460
5-2017-03348	SILLA	3,460
5-2017-03347	SILLA	3,460
5-2017-03346	SILLA	3,460
5-2017-03345	SILLA	3,460
5-2017-03344	SILLA	3,460
5-2017-03343	SILLA	3,460
5-2017-03342	SILLA	3,460
5-2017-03341	SILLA	3,460
5-2017-03340	SILLA	3,460
5-2017-03339	SILLA	3,460
5-2017-03338	SILLA	3,460
5-2017-03337	SILLA	3,460
5-2017-03336	SILLA	3,460
5-2017-03335	SILLA	3,460
5-2017-03334	SILLA	3,460
5-2017-03333	SILLA	3,460
5-2017-03332	SILLA	3,460
5-2017-03331	SILLA	3,460
5-2017-03330	SILLA	3,460
5-2017-03329	SILLA	3,460
5-2017-03328	SILLA	3,460
5-2017-03327	SILLA	3,460
5-2017-03326	SILLA	3,460
5-2017-03325	SILLA	3,460
5-2017-03324	SILLA	3,460



Tercer Informe de Cuenta Pública  
INSTITUTO DE CRÉDITO PARA LOS TRABAJADORES AL SERVICIO DEL GOBIERNO DEL ESTADO DE MORELOS  
Relación de Bienes Muebles que Componen su Patrimonio  
Al 30 de septiembre de 2023



Código	Descripción del Bien Mueble	Valor en libros
5-2017-03323	SILLA	3,460
5-2017-03322	SILLA	3,460
5-2017-03321	SILLA	3,460
5-2017-03320	SILLA	3,460
5-2017-03319	SILLA	3,460
5-2017-03318	ARCHIVERO	4,818
5-2017-03317	ARCHIVERO	4,818
5-2017-03316	ARCHIVERO	4,818
5-2017-03315	ARCHIVERO	4,818
5-2017-03314	ARCHIVERO	4,818
5-2017-03313	ARCHIVERO	4,818
5-2017-03312	ARCHIVERO	4,818
5-2017-03311	ARCHIVERO	4,818
5-2017-03310	ARCHIVERO	4,818
5-2017-03309	ARCHIVERO	4,818
5-2017-03308	ARCHIVERO	4,818
5-2017-03307	ARCHIVERO	4,818
5-2017-03306	ARCHIVERO	4,818
5-2017-03305	ARCHIVERO	4,818
5-2017-03304	ESCRITORIO	13,920
5-2017-03303	SILLON	5,861
5-2017-03302	SILLON	5,861
5-2017-03301	SILLON	5,861
5-2017-03300	SILLON	5,861
5-2017-03299	SILLON	5,861
5-2017-03298	SILLON	5,861
5-2017-03297	SILLON	5,861
5-2017-03296	SILLON	5,861
5-2017-03295	SILLON	5,861
5-2017-03294	SILLON	5,861
5-2017-03293	ESCRITORIO	6,383
5-2017-03292	ESCRITORIO	6,383
5-2017-03291	ESCRITORIO	6,383
5-2017-03290	ESCRITORIO	6,383
5-2017-03289	ESCRITORIO	6,383
5-2017-03288	ESCRITORIO	6,383
5-2017-03287	ESCRITORIO	6,383
5-2017-03286	ESCRITORIO	6,383
5-2017-03285	ESCRITORIO	6,383
5-2017-03284	ESCRITORIO	6,383
5-2017-03283	ESCRITORIO	6,383
5-2017-03282	ESCRITORIO	6,383
5-2017-03281	ESCRITORIO	6,383
5-2017-03280	ESCRITORIO	6,383
5-2017-03279	AIRE ACONDICIONADO	67,397
5-2017-03278	EXTINGUIDOR	1,137
5-2017-03277	EXTINGUIDOR	3,248
5-2017-03276	EXTINGUIDOR	3,248
5-2017-03275	TELEVISION	5,858
5-2017-03274	AIRE ACONDICIONADO	17,152



Tercer Informe de Cuenta Pública  
INSTITUTO DE CRÉDITO PARA LOS TRABAJADORES AL SERVICIO DEL GOBIERNO DEL ESTADO DE MORELOS  
Relación de Bienes Muebles que Componen su Patrimonio  
Al 30 de septiembre de 2023



Código	Descripción del Bien Mueble	Valor en libros
5-2017-03273	ARCHIVERO	2,191
5-2017-03272	FRIGOBAR	3,944
5-2017-03271	VENTILADOR	630
5-2017-03270	VENTILADOR	630
5-2017-03269	VENTILADOR	630
5-2017-03267	GABINETE	3,352
5-2017-03266	WALKIE TALKIE	1,169
5-2017-03265	WALKIE TALKIE	1,169
5-2017-03264	WALKIE TALKIE	1,169
5-2017-03263	WALKIE TALKIE	1,169
5-2017-03262	WALKIE TALKIE	1,169
5-2017-03261	ASPIRADORA	7,076
5-2017-03260	CAFETERA	661
5-2017-03259	BICICLETA	22,044
5-2017-03258	BICICLETA	22,044
5-2017-03257	PIEZA DE MANO	3,390
5-2016-03256	GRABADORA	5,280
5-2016-03255	GRABADORA	5,280
5-2016-03254	GRABADORA	5,280
5-2016-03253	IPAD	13,778
5-2016-03252	IPAD	13,778
5-2016-03251	IPAD	13,778
5-2016-03250	IPAD	13,778
5-2016-03249	IPAD	13,778
5-2016-03248	SCANNER	6,921
5-2016-03247	SCANNER	6,921
5-2016-03245	SCANNER	6,921
5-2016-03244	SILLA	416
5-2016-03243	SILLA	416
5-2016-03241	SILLA	416
5-2016-03240	SILLA	416
5-2016-03239	SILLA	416
5-2016-03238	SILLA	416
5-2016-03237	SILLA	416
5-2016-03236	SILLA	416
5-2016-03235	SILLA	416
5-2016-03234	SILLA	416
5-2016-03233	SILLA	416
5-2016-03232	SILLA	416
5-2016-03231	SILLA	416
5-2016-03230	SILLA	416
5-2016-03229	SILLA	416
5-2016-03228	SILLA	416
5-2016-03227	SILLA	416
5-2016-03226	SILLA	416
5-2016-03224	SILLA	416
5-2016-03221	SILLA	416
5-2016-03220	SILLA	416
5-2016-03219	SILLA	416
5-2016-03218	SILLA	416



Tercer Informe de Cuenta Pública  
INSTITUTO DE CRÉDITO PARA LOS TRABAJADORES AL SERVICIO DEL GOBIERNO DEL ESTADO DE MORELOS  
Relación de Bienes Muebles que Componen su Patrimonio  
Al 30 de septiembre de 2023



Código	Descripción del Bien Mueble	Valor en libros
5-2016-03217	SILLA	416
5-2016-03216	SILLA	416
5-2016-03215	SILLA	416
5-2016-03214	SILLA	416
5-2016-03213	SILLA	416
5-2016-03212	SILLA	416
5-2016-03211	SILLA	416
5-2016-03210	SILLA	416
5-2016-03209	SILLA	416
5-2016-03208	SILLA	416
5-2016-03207	SILLA	416
5-2016-03206	SILLA	416
5-2016-03205	SILLA	416
5-2016-03204	SILLA	416
5-2016-03203	SILLA	416
5-2016-03202	SILLA	416
5-2016-03201	SILLA	416
5-2016-03200	SILLA	416
5-2016-03199	SILLA	416
5-2016-03198	SILLA	416
5-2016-03197	SILLA	416
5-2016-03196	SILLA	416
5-2016-03195	SILLA	416
5-2016-03194	SILLA	416
5-2016-03193	SILLA	416
5-2016-03192	SILLA	416
5-2016-03190	SILLA	416
5-2016-03189	SILLA	416
5-2016-03188	SILLA	416
5-2016-03187	SILLA	1,631
5-2016-03186	SILLA	1,631
5-2016-03185	SILLA	1,631
5-2016-03184	SILLA	1,631
5-2016-03183	SILLA	1,631
5-2016-03182	SILLA	1,631
5-2016-03181	SILLA	1,631
5-2016-03180	SILLA	1,631
5-2016-03179	SILLA	1,631
5-2016-03178	SILLA	1,631
5-2016-03177	SILLA	1,631
5-2016-03175	SILLA	1,631
5-2016-03174	SILLA	1,631
5-2016-03173	SILLA	1,631
5-2016-03172	SILLA	1,631
5-2016-03171	SILLA	1,631
5-2016-03170	SILLA	1,631
5-2016-03169	SILLA	1,631
5-2016-03167	SILLA	1,631
5-2016-03165	SILLA	1,631
5-2016-03164	SILLA	1,631





Tercer Informe de Cuenta Pública  
INSTITUTO DE CRÉDITO PARA LOS TRABAJADORES AL SERVICIO DEL GOBIERNO DEL ESTADO DE MORELOS  
Relación de Bienes Muebles que Componen su Patrimonio  
Al 30 de septiembre de 2023



Código	Descripción del Bien Mueble	Valor en libros
5-2016-03162	SILLA	1,631
5-2016-03161	SILLA	1,631
5-2016-03158	SILLA	1,631
5-2016-03157	SILLA	1,631
5-2016-03156	SILLA	1,631
5-2016-03155	SILLA	1,631
5-2016-03154	SILLA	1,631
5-2016-03153	SILLA	1,631
5-2016-03152	SILLA	1,631
5-2016-03151	SILLA	1,631
5-2016-03149	SILLA	1,631
5-2016-03148	SILLA	1,631
5-2016-03147	SILLA	1,631
5-2016-03146	SILLON	1,737
5-2016-03144	SILLON	1,737
5-2016-03143	SILLON	1,737
5-2016-03142	SILLON	1,737
5-2016-03141	MAMPARA	2,904
5-2016-03140	MAMPARA	2,904
5-2016-03139	MAMPARA	2,904
5-2016-03138	MAMPARA	2,904
5-2016-03137	MAMPARA	2,904
5-2016-03136	MAMPARA	2,904
5-2016-03135	MAMPARA	2,904
5-2016-03134	MAMPARA	2,904
5-2016-03133	MAMPARA	2,904
5-2016-03132	MAMPARA	2,904
5-2016-03131	MAMPARA	2,904
5-2016-03130	MAMPARA	2,904
5-2016-03129	MAMPARA	2,904
5-2016-03128	MAMPARA	2,904
5-2016-03127	ARCHIVERO	4,407
5-2016-03126	ARCHIVERO	4,407
5-2016-03125	ARCHIVERO	4,407
5-2016-03124	ARCHIVERO	4,407
5-2016-03123	LIBRERO	2,219
5-2016-03122	LIBRERO	2,219
5-2016-03121	LIBRERO	2,219
5-2016-03120	LIBRERO	2,219
5-2016-03119	LIBRERO	2,219
5-2016-03118	LIBRERO	2,219
5-2016-03117	LIBRERO	2,219
5-2016-03116	LIBRERO	2,219
5-2016-03115	LIBRERO	2,219
5-2016-03114	LIBRERO	2,495
5-2016-03113	LIBRERO	2,495
5-2016-03112	LIBRERO	2,495
5-2016-03111	LIBRERO	2,495
5-2016-03110	LIBRERO	2,495
5-2016-03109	LIBRERO	2,495



Tercer Informe de Cuenta Pública  
INSTITUTO DE CRÉDITO PARA LOS TRABAJADORES AL SERVICIO DEL GOBIERNO DEL ESTADO DE MORELOS  
Relación de Bienes Muebles que Componen su Patrimonio  
Al 30 de septiembre de 2023



Código	Descripción del Bien Mueble	Valor en libros
5-2016-03108	LIBRERO	2,495
5-2016-03107	LIBRERO	2,495
5-2016-03106	LIBRERO	2,495
5-2016-03105	LIBRERO	2,495
5-2016-03104	LIBRERO	2,495
5-2016-03103	LIBRERO	2,495
5-2016-03102	LIBRERO	2,495
5-2016-03101	LIBRERO	2,495
5-2016-03100	LIBRERO	2,495
5-2016-03099	LIBRERO	2,495
5-2016-03098	LIBRERO	2,495
5-2016-03097	LIBRERO	2,495
5-2016-03096	LIBRERO	4,208
5-2016-03095	LIBRERO	4,208
5-2016-03094	LIBRERO	4,208
5-2016-03093	LIBRERO	4,208
5-2016-03092	LIBRERO	4,208
5-2016-03091	LIBRERO	4,208
5-2016-03090	LIBRERO	4,208
5-2016-03089	LIBRERO	4,208
5-2016-03088	LIBRERO	4,208
5-2016-03087	LIBRERO	4,208
5-2016-03086	LIBRERO	4,208
5-2016-03085	LIBRERO	4,208
5-2016-03084	LIBRERO	4,208
5-2016-03083	LIBRERO	4,208
5-2016-03082	LIBRERO	4,208
5-2016-03081	LIBRERO	4,208
5-2016-03080	LIBRERO	4,208
5-2016-03079	LIBRERO	4,208
5-2016-03078	LIBRERO	4,208
5-2016-03077	LIBRERO	4,208
5-2016-03076	LIBRERO	4,208
5-2016-03075	ARCHIVERO	1,492
5-2016-03074	ARCHIVERO	1,492
5-2016-03073	ARCHIVERO	1,492
5-2016-03072	ARCHIVERO	1,492
5-2016-03071	ARCHIVERO	1,492
5-2016-03070	ARCHIVERO	1,492
5-2016-03069	ARCHIVERO	1,492
5-2016-03068	ARCHIVERO	1,492
5-2016-03067	ARCHIVERO	1,492
5-2016-03066	ARCHIVERO	1,492
5-2016-03065	ARCHIVERO	1,492
5-2016-03064	ARCHIVERO	1,492
5-2016-03063	ARCHIVERO	1,492
5-2016-03062	ARCHIVERO	1,492
5-2016-03061	ARCHIVERO	1,492
5-2016-03060	ARCHIVERO	1,492
5-2016-03059	ARCHIVERO	1,492



Tercer Informe de Cuenta Pública  
INSTITUTO DE CRÉDITO PARA LOS TRABAJADORES AL SERVICIO DEL GOBIERNO DEL ESTADO DE MORELOS  
Relación de Bienes Muebles que Componen su Patrimonio  
Al 30 de septiembre de 2023



Código	Descripción del Bien Mueble	Valor en libros
5-2016-03058	ARCHIVERO	1,492
5-2016-03057	ARCHIVERO	1,492
5-2016-03056	ARCHIVERO	1,492
5-2016-03055	ARCHIVERO	1,492
5-2016-03054	ARCHIVERO	1,492
5-2016-03053	ARCHIVERO	1,492
5-2016-03052	ARCHIVERO	1,492
5-2016-03051	ARCHIVERO	1,492
5-2016-03050	ARCHIVERO	1,492
5-2016-03049	ARCHIVERO	1,501
5-2016-03048	ARCHIVERO	1,501
5-2016-03047	ARCHIVERO	1,501
5-2016-03046	ARCHIVERO	1,501
5-2016-03045	ARCHIVERO	1,501
5-2016-03044	ARCHIVERO	1,501
5-2016-03043	ARCHIVERO	1,501
5-2016-03042	ARCHIVERO	1,501
5-2016-03041	ARCHIVERO	1,501
5-2016-03040	ARCHIVERO	1,501
5-2016-03039	ARCHIVERO	1,501
5-2016-03038	ARCHIVERO	1,501
5-2016-03037	ARCHIVERO	1,501
5-2016-03036	ARCHIVERO	1,501
5-2016-03035	ARCHIVERO	1,501
5-2016-03034	ARCHIVERO	1,501
5-2016-03033	ARCHIVERO	1,501
5-2016-03032	ARCHIVERO	1,501
5-2016-03031	ARCHIVERO	1,501
5-2016-03030	ARCHIVERO	1,501
5-2016-03029	ARCHIVERO	1,501
5-2016-03028	ARCHIVERO	1,501
5-2016-03027	ARCHIVERO	1,501
5-2016-03026	ARCHIVERO	1,501
5-2016-03025	ARCHIVERO	1,501
5-2016-03024	ARCHIVERO	1,501
5-2016-03023	ARCHIVERO	1,501
5-2016-03022	ARCHIVERO	1,501
5-2016-03021	ARCHIVERO	1,501
5-2016-03020	ARCHIVERO	1,501
5-2016-03019	ARCHIVERO	1,501
5-2016-03018	ARCHIVERO	1,501
5-2016-03017	ARCHIVERO	1,501
5-2016-03016	ARCHIVERO	1,501
5-2016-03015	ARCHIVERO	1,501
5-2016-03014	ARCHIVERO	1,501
5-2016-03013	ARCHIVERO	1,501
5-2016-03012	ARCHIVERO	1,501
5-2016-03011	ARCHIVERO	1,501
5-2016-03010	ARCHIVERO	1,501
5-2016-03009	ARCHIVERO	1,501



Tercer Informe de Cuenta Pública  
INSTITUTO DE CRÉDITO PARA LOS TRABAJADORES AL SERVICIO DEL GOBIERNO DEL ESTADO DE MORELOS  
Relación de Bienes Muebles que Componen su Patrimonio  
Al 30 de septiembre de 2023



Código	Descripción del Bien Mueble	Valor en libros
5-2016-03008	ARCHIVERO	1,501
5-2016-03007	ARCHIVERO	1,501
5-2016-03006	ARCHIVERO	1,501
5-2016-03005	ARCHIVERO	1,501
5-2016-03004	ARCHIVERO	1,501
5-2016-03003	ARCHIVERO	1,501
5-2016-03002	ARCHIVERO	1,501
5-2016-03001	ARCHIVERO	1,501
5-2016-03000	ARCHIVERO	1,501
5-2016-02999	ARCHIVERO	1,501
5-2016-02998	ARCHIVERO	1,501
5-2016-02997	ARCHIVERO	1,501
5-2016-02996	ARCHIVERO	1,501
5-2016-02995	ARCHIVERO	1,501
5-2016-02994	ARCHIVERO	1,501
5-2016-02993	ARCHIVERO	1,501
5-2016-02992	ARCHIVERO	1,501
5-2016-02991	ESCRITORIO	1,494
5-2016-02990	ESCRITORIO	1,494
5-2016-02989	ESCRITORIO	1,494
5-2016-02988	ESCRITORIO	1,494
5-2016-02987	ESCRITORIO	1,494
5-2016-02986	ESCRITORIO	1,494
5-2016-02985	ESCRITORIO	1,494
5-2016-02984	ESCRITORIO	1,494
5-2016-02983	ESCRITORIO	1,921
5-2016-02982	ESCRITORIO	1,921
5-2016-02981	ESCRITORIO	1,921
5-2016-02980	ESCRITORIO	1,921
5-2016-02979	ESCRITORIO	1,921
5-2016-02978	ESCRITORIO	1,921
5-2016-02977	ESCRITORIO	1,921
5-2016-02976	ESCRITORIO	1,921
5-2016-02975	ESCRITORIO	1,921
5-2016-02974	ESCRITORIO	1,921
5-2016-02973	ESCRITORIO	1,921
5-2016-02972	ESCRITORIO	1,921
5-2016-02971	ESCRITORIO	1,921
5-2016-02970	ESCRITORIO	1,921
5-2016-02969	ESCRITORIO	1,921
5-2016-02968	ESCRITORIO	2,528
5-2016-02967	ESCRITORIO	2,528
5-2016-02966	ESCRITORIO	2,528
5-2016-02965	ESCRITORIO	2,528
5-2016-02964	ESCRITORIO	2,528
5-2016-02963	ESCRITORIO	2,528
5-2016-02962	ESCRITORIO	2,528
5-2016-02961	ESCRITORIO	2,528
5-2016-02960	ESCRITORIO	2,528
5-2016-02959	ESCRITORIO	2,528



**Tercer Informe de Cuenta Pública**  
**INSTITUTO DE CRÉDITO PARA LOS TRABAJADORES AL SERVICIO DEL GOBIERNO DEL ESTADO DE MORELOS**  
**Relación de Bienes Muebles que Componen su Patrimonio**  
**Al 30 de septiembre de 2023**



Código	Descripción del Bien Mueble	Valor en libros
5-2016-02958	ESCRITORIO	2,528
5-2016-02957	ESCRITORIO	2,528
5-2016-02956	ESCRITORIO	2,528
5-2016-02955	ESCRITORIO	2,528
5-2016-02954	ESCRITORIO	2,528
5-2016-02953	ESCRITORIO	2,528
5-2016-02952	ESCRITORIO	2,528
5-2016-02951	ESCRITORIO	2,528
5-2016-02950	ESCRITORIO	2,528
5-2016-02949	ESCRITORIO	2,528
5-2016-02948	ESCRITORIO	2,528
5-2016-02947	ESCRITORIO	2,528
5-2016-02946	ESCRITORIO	2,528
5-2016-02945	ESCRITORIO	2,528
5-2016-02944	ESCRITORIO	2,528
5-2016-02943	ESCRITORIO	2,528
5-2016-02942	ESCRITORIO	2,528
5-2016-02941	ESCRITORIO	2,528
5-2016-02940	ESCRITORIO	2,528
5-2016-02939	ESCRITORIO	2,528
5-2016-02938	ESCRITORIO	2,528
5-2016-02937	ESCRITORIO	2,528
5-2016-02936	ESCRITORIO	2,528
5-2016-02935	ESCRITORIO	2,528
5-2016-02934	ESCRITORIO	2,528
5-2016-02933	ESCRITORIO	2,528
5-2016-02932	ESCRITORIO	2,528
5-2016-02931	ESCRITORIO	2,528
5-2016-02930	ESCRITORIO	2,528
5-2016-02929	ESCRITORIO	2,528
5-2016-02928	ESCRITORIO	3,482
5-2016-02927	ESCRITORIO	3,482
5-2016-02926	ESCRITORIO	3,482
5-2016-02925	ESCRITORIO	3,482
5-2016-02924	ESCRITORIO	3,482
5-2016-02923	ESCRITORIO	3,482
5-2016-02922	ESCRITORIO	3,482
5-2016-02921	ESCRITORIO	3,482
5-2016-02920	ESCRITORIO	3,482
5-2016-02919	ESCRITORIO	3,482
5-2016-02918	ESCRITORIO	3,482
5-2016-02917	ESCRITORIO	3,482
5-2016-02916	ESCRITORIO	3,482
5-2016-02915	ESCRITORIO	3,482
5-2016-02914	ESCRITORIO	3,482
5-2016-02913	ESCRITORIO	3,482
5-2016-02912	ESCRITORIO	3,482
5-2016-02911	ESCRITORIO	3,482
5-2016-02910	ESCRITORIO	3,482
5-2016-02909	ESCRITORIO	3,482



Tercer Informe de Cuenta Pública  
INSTITUTO DE CRÉDITO PARA LOS TRABAJADORES AL SERVICIO DEL GOBIERNO DEL ESTADO DE MORELOS  
Relación de Bienes Muebles que Componen su Patrimonio  
Al 30 de septiembre de 2023



Código	Descripción del Bien Mueble	Valor en libros
5-2016-02908	ESCRITORIO	3,482
5-2016-02907	ESCRITORIO	4,934
5-2016-02906	ESCRITORIO	4,934
5-2016-02905	ESCRITORIO	4,934
5-2016-02904	ESCRITORIO	4,934
5-2016-02903	ESCRITORIO	4,934
5-2016-02898	TRIPIE	290
5-2016-02897	CAMARA FOTOGRAFICA	9,499
5-2016-02896	TRIPIE	290
5-2016-02895	DISPENSADOR DE AGUA	3,696
5-2016-02894	DISPENSADOR DE AGUA	3,696
5-2016-02893	DISPENSADOR DE AGUA	3,696
5-2016-02892	FRIGOBAR	4,998
5-2016-02891	VENTILADOR	1,935
5-2016-02890	VENTILADOR	1,935
5-2016-02889	VENTILADOR	1,935
5-2016-02888	VENTILADOR	1,935
5-2016-02887	VENTILADOR	1,935
5-2016-02885	CAFETERA	855
5-2016-02884	PANTALLA DE PLASMA	10,599
5-2016-02883	SOPORTE	899
5-2016-02882	MICROFONO	7,200
5-2016-02881	BOCINA	9,200
5-2016-02880	SERVIDOR	142,025
5-2016-02879	SERVIDOR	142,025
5-2016-02878	MONITOR AMBIENTAL (SITE)	32,306
5-2016-02877	MONITOR	2,714
5-2016-02876	MONITOR	2,714
5-2016-02875	MONITOR	2,714
5-2016-02874	MONITOR	2,714
5-2016-02873	MONITOR	2,714
5-2016-02872	MONITOR	2,714
5-2016-02871	MONITOR	2,714
5-2016-02870	MONITOR	2,714
5-2016-02869	MONITOR	2,714
5-2016-02868	NO BREAK	5,197
5-2016-02867	NO BREAK	5,197
5-2016-02866	NO BREAK	5,197
5-2016-02865	NO BREAK	5,197
5-2016-02864	NO BREAK	5,197
5-2016-02863	NO BREAK	5,197
5-2016-02862	NO BREAK	5,197
5-2016-02861	NO BREAK	5,197
5-2016-02860	NO BREAK	5,197
5-2016-02859	NO BREAK	5,197
5-2016-02858	NO BREAK	5,197
5-2016-02857	NO BREAK	5,197
5-2016-02856	NO BREAK	5,197
5-2016-02855	NO BREAK	5,197
5-2016-02854	NO BREAK	5,197



Tercer Informe de Cuenta Pública  
INSTITUTO DE CRÉDITO PARA LOS TRABAJADORES AL SERVICIO DEL GOBIERNO DEL ESTADO DE MORELOS  
Relación de Bienes Muebles que Componen su Patrimonio  
Al 30 de septiembre de 2023



Código	Descripción del Bien Mueble	Valor en libros
5-2016-02853	NO BREAK	5,197
5-2016-02852	NO BREAK	5,197
5-2016-02851	NO BREAK	5,197
5-2016-02850	NO BREAK	5,197
5-2016-02849	NO BREAK	5,197
5-2016-02848	NO BREAK	5,197
5-2016-02847	NO BREAK	5,197
5-2016-02842	IMPRESORA	7,946
5-2016-02841	IMPRESORA	7,946
5-2016-02840	IMPRESORA	7,946
5-2016-02839	IMPRESORA	7,946
5-2016-02837	IMPRESORA	7,946
5-2016-02836	IMPRESORA	7,946
5-2016-02834	IMPRESORA	7,946
5-2016-02831	MULTIFUNCIONAL	5,846
5-2016-02830	LAPTOP	14,906
5-2016-02829	LAPTOP	14,906
5-2016-02827	CPU	4,976
5-2016-02824	CPU	4,976
5-2016-02823	CPU	4,976
5-2016-02822	CPU	4,976
5-2016-02819	CPU	4,976
5-2016-02818	CPU	4,976
5-2016-02817	CPU	4,976
5-2016-02816	CPU	4,976
5-2016-02815	CPU	4,976
5-2016-02814	CPU	4,976
5-2016-02812	CPU	4,976
5-2016-02811	CPU	4,976
5-2016-02810	CPU	4,976
5-2016-02809	CPU	4,976
5-2016-02808	CPU	4,976
5-2016-02805	CPU	4,976
5-2016-02804	CPU	4,976
5-2016-02803	CPU	4,976
5-2016-02801	CPU	4,976
5-2016-02799	CPU	4,976
5-2016-02798	SOPORTE	329
5-2016-02797	PODADORA	5,146
5-2016-02796	GABINETE	3,352
5-2016-02795	TONOMETRO	5,916
5-2016-02794	ESFERA SORTEO O TOMBOLA	7,320
5-2016-02793	PANTALLA DE PLASMA	4,999
5-2016-02792	PANTALLA DE PLASMA	4,999
5-2016-02791	ANAQUEL	2,680
5-2016-02790	ANAQUEL	2,680
5-2016-02789	ANAQUEL	2,680
5-2016-02788	ANAQUEL	2,680
5-2016-02787	ANAQUEL	2,680
5-2016-02786	ANAQUEL	2,680



Tercer Informe de Cuenta Pública  
INSTITUTO DE CRÉDITO PARA LOS TRABAJADORES AL SERVICIO DEL GOBIERNO DEL ESTADO DE MORELOS  
Relación de Bienes Muebles que Componen su Patrimonio  
Al 30 de septiembre de 2023



Código	Descripción del Bien Mueble	Valor en libros
5-2016-02785	ANAQUEL	2,680
5-2016-02784	ANAQUEL	2,680
5-2016-02783	ANAQUEL	2,680
5-2016-02782	ANAQUEL	2,680
5-2016-02781	PIZARRON	392
5-2016-02780	LAMPARA	1,700
5-2016-02779	DETECTOR DE BILLETES FALSOS	638
5-2016-02778	SUMADORA	1,462
5-2016-02776	SILLA	1,079
5-2016-02775	TABLON	1,283
5-2016-02774	TABLON	1,283
5-2016-02773	TABLON	1,283
5-2016-02772	TABLON	1,283
5-2016-02771	TABLON	1,283
5-2016-02770	TABLON	1,283
5-2016-02769	MAQUINA DE ESCRIBIR	3,109
5-2016-02768	ARCHIVERO	3,478
5-2016-02767	MESA	846
5-2016-02766	MESA	4,350
5-2016-02765	SILLON	3,538
5-2016-02764	MEZCLADORA	5,950
5-2016-02763	BANCO	2,923
5-2016-02762	PERCHERO	731
5-2016-02760	GUILLOTINA	1,114
5-2016-02759	MICROFONO	690
5-2016-02758	MICROFONO	690
5-2016-02755	SILLON	1,999
5-2016-02754	SILLON	1,999
5-2016-02752	VENTILADOR	1,914
5-2016-02751	VENTILADOR	800
5-2016-02750	VENTILADOR	800
5-2016-02749	SILLA	969
5-2016-02748	SILLA	969
5-2016-02746	SILLA	969
5-2016-02745	SILLA	969
5-2016-02744	SILLA	350
5-2016-02743	SILLA	350
5-2016-02742	SILLA	350
5-2016-02741	SILLA	350
5-2016-02740	SILLA	350
5-2016-02739	ARCHIVERO	1,879
5-2016-02738	WALKIE TALKIE	1,971
5-2016-02737	WALKIE TALKIE	1,971
5-2016-02736	WALKIE TALKIE	1,971
5-2016-02735	DISTANCIOMETRO	7,975
5-2016-02734	BAUMANOMETRO ANEROIDE	285
5-2016-02733	ESTETOSCOPIO	457
5-2016-02732	EQUIPO DE OXIGENO	4,990
5-2016-02731	ASPIRADOR DE SECRECIONES	4,850
5-2016-02730	ROTOMARTILLO	1,989





Tercer Informe de Cuenta Pública  
INSTITUTO DE CRÉDITO PARA LOS TRABAJADORES AL SERVICIO DEL GOBIERNO DEL ESTADO DE MORELOS  
Relación de Bienes Muebles que Componen su Patrimonio  
Al 30 de septiembre de 2023



Código	Descripción del Bien Mueble	Valor en libros
5-2016-02729	ENGRAPADORA NEUMATICA	748
5-2016-02728	PIZARRON	1,763
5-2016-02727	PIZARRON	1,119
5-2016-02726	PIZARRON	1,119
5-2016-02725	PIZARRON	1,119
5-2015-03558	AUTOMOVIL SEDAN	152,495
5-2015-03557	AUTOMOVIL SEDAN	152,495
5-2015-03556	AUTOMOVIL SEDAN	152,495
5-2015-02724	SILLA	133
5-2015-02723	SILLA	133
5-2015-02722	SILLA	133
5-2015-02721	SILLA	133
5-2015-02720	SILLA	133
5-2015-02719	SILLA	133
5-2015-02718	SILLA	133
5-2015-02717	SILLA	133
5-2015-02716	SILLA	133
5-2015-02715	SILLA	133
5-2015-02714	SILLA	133
5-2015-02713	SILLA	133
5-2015-02712	SILLA	133
5-2015-02711	SILLA	133
5-2015-02710	SILLA	133
5-2015-02709	SILLA	133
5-2015-02708	SILLA	133
5-2015-02707	SILLA	133
5-2015-02706	SILLA	133
5-2015-02705	SILLA	133
5-2015-02704	SILLA	133
5-2015-02703	SILLA	133
5-2015-02702	SILLA	133
5-2015-02701	SILLA	133
5-2015-02700	SILLA	133
5-2015-02699	SILLA	133
5-2015-02698	SILLA	133
5-2015-02697	SILLA	133
5-2015-02696	SILLA	133
5-2015-02695	SILLA	133
5-2015-02694	SILLA	133
5-2015-02693	SILLA	133
5-2015-02692	SILLA	133
5-2015-02691	SILLA	133
5-2015-02690	SILLA	133
5-2015-02689	SILLA	133
5-2015-02688	SILLA	133
5-2015-02687	SILLA	133
5-2015-02686	SILLA	133
5-2015-02685	SILLA	133
5-2015-02684	SILLA	133
5-2015-02683	SILLA	133



Tercer Informe de Cuenta Pública  
INSTITUTO DE CRÉDITO PARA LOS TRABAJADORES AL SERVICIO DEL GOBIERNO DEL ESTADO DE MORELOS  
Relación de Bienes Muebles que Componen su Patrimonio  
Al 30 de septiembre de 2023



Código	Descripción del Bien Mueble	Valor en libros
5-2015-02682	SILLA	133
5-2015-02681	SILLA	133
5-2015-02680	SILLA	133
5-2015-02679	SILLA	133
5-2015-02678	SILLA	133
5-2015-02677	SILLA	133
5-2015-02676	SILLA	133
5-2015-02675	SILLA	133
5-2015-02674	SILLA	133
5-2015-02673	SILLA	133
5-2015-02672	SILLA	133
5-2015-02671	SILLA	133
5-2015-02670	SILLA	133
5-2015-02669	SILLA	133
5-2015-02668	SILLA	133
5-2015-02667	SILLA	133
5-2015-02666	SILLA	133
5-2015-02665	SILLA	133
5-2015-02664	SILLA	133
5-2015-02663	SILLA	133
5-2015-02662	SILLA	133
5-2015-02661	SILLA	133
5-2015-02660	SILLA	133
5-2015-02659	SILLA	133
5-2015-02658	SILLA	133
5-2015-02657	SILLA	133
5-2015-02656	SILLA	133
5-2015-02655	SILLA	133
5-2015-02654	SILLA	133
5-2015-02653	SILLA	133
5-2015-02652	SILLA	133
5-2015-02651	SILLA	133
5-2015-02650	SILLA	133
5-2015-02649	SILLA	133
5-2015-02648	SILLA	133
5-2015-02647	SILLA	133
5-2015-02646	SILLA	133
5-2015-02645	SILLA	133
5-2015-02644	SISTEMA MOVIL DE ARCHIVERO DE ALTA DENSIDAD	203,000
5-2015-02643	SISTEMA MOVIL DE ARCHIVERO DE ALTA DENSIDAD	451,240
5-2015-02642	SILLA	1,159
5-2015-02641	SILLA	1,159
5-2015-02639	SILLA	1,159
5-2015-02638	ESCRITORIO	3,828
5-2015-02637	COMPRESORA	14,588
5-2015-02636	KVM	97,349
5-2015-02635	CAJA FUERTE	13,382
5-2015-02634	SILLA	974
5-2015-02633	SILLA	974
5-2015-02632	SILLA	974



Tercer Informe de Cuenta Pública  
INSTITUTO DE CRÉDITO PARA LOS TRABAJADORES AL SERVICIO DEL GOBIERNO DEL ESTADO DE MORELOS  
Relación de Bienes Muebles que Componen su Patrimonio  
Al 30 de septiembre de 2023



Código	Descripción del Bien Mueble	Valor en libros
5-2015-02631	SILLA	974
5-2015-02630	SILLA	974
5-2015-02629	SILLA	974
5-2015-02628	POSTE DE UNIÓN	522
5-2015-02627	POSTE DE UNIÓN	522
5-2015-02626	POSTE DE UNIÓN	522
5-2015-02625	POSTE DE UNIÓN	522
5-2015-02624	MAMPARA	1,798
5-2015-02623	MAMPARA	1,798
5-2015-02622	MAMPARA	1,798
5-2015-02621	MAMPARA	1,798
5-2015-02620	MAMPARA	1,798
5-2015-02619	MAMPARA	1,798
5-2015-02618	MAMPARA	1,798
5-2015-02617	MAMPARA	1,798
5-2015-02616	MAMPARA	2,291
5-2015-02615	MAMPARA	2,291
5-2015-02614	MAMPARA	2,291
5-2015-02613	MESA	2,053
5-2015-02612	MESA	2,053
5-2015-02611	MESA	2,053
5-2015-02610	MESA	2,053
5-2015-02609	MESA	2,053
5-2015-02608	MESA	2,053
5-2015-02607	VITRINA	5,568
5-2015-02606	PUNTO DE ACCESO INALAMBRICO	3,272
5-2015-02605	PUNTO DE ACCESO INALAMBRICO	3,272
5-2015-02604	PUNTO DE ACCESO INALAMBRICO	3,272
5-2015-02603	PUNTO DE ACCESO INALAMBRICO	3,272
5-2015-02602	PUNTO DE ACCESO INALAMBRICO	7,300
5-2015-02601	PUNTO DE ACCESO INALAMBRICO	7,300
5-2015-02600	PUNTO DE ACCESO INALAMBRICO	7,300
5-2015-02598	PUNTO DE ACCESO INALAMBRICO	7,300
5-2015-02597	PUNTO DE ACCESO INALAMBRICO	7,300
5-2015-02596	SCANNER	131,979
5-2015-02595	MICROFONO	680
5-2015-02594	BOCINA	2,800
5-2015-02593	NO BREAK	5,440
5-2015-02592	NO BREAK	5,440
5-2015-02591	CPU	13,862
5-2015-02590	CPU	13,862
5-2015-02589	SCANNER	15,022
5-2015-02587	ESTETOSCOPIO	174
5-2015-02586	AMPLIFICADOR	1,490
5-2015-02585	HORNO MICROONDAS	12,500
5-2015-02584	NETWORK VIDEO RECORDER	17,110
5-2015-02583	MONITOR	3,190
5-2015-02582	MONITOR	3,190
5-2015-02581	MONITOR	3,190
5-2015-02580	MONITOR	3,190



Tercer Informe de Cuenta Pública  
INSTITUTO DE CRÉDITO PARA LOS TRABAJADORES AL SERVICIO DEL GOBIERNO DEL ESTADO DE MORELOS  
Relación de Bienes Muebles que Componen su Patrimonio  
Al 30 de septiembre de 2023



Código	Descripción del Bien Mueble	Valor en libros
5-2015-02579	MONITOR	3,190
5-2015-02578	MONITOR	3,190
5-2015-02577	MONITOR	3,190
5-2015-02576	MONITOR	3,190
5-2015-02575	MONITOR	3,190
5-2015-02574	MONITOR	3,190
5-2015-02573	TELEFONO	5,046
5-2015-02572	TELEFONO	5,046
5-2015-02571	TELEFONO	5,046
5-2015-02570	TELEFONO	5,046
5-2015-02569	TELEFONO	5,046
5-2015-02567	TELEFONO	4,522
5-2015-02566	TELEFONO	4,522
5-2015-02565	TELEFONO	4,522
5-2015-02564	TELEFONO	4,522
5-2015-02563	PIZARRON	336
5-2015-02562	GABINETE	3,596
5-2015-02561	DESBROZADORA	1,790
5-2015-02559	SILLA	1,122
5-2015-02558	SILLA	1,122
5-2015-02557	SILLA	1,525
5-2015-02556	REFRIGERADOR	16,930
5-2015-02555	ESCRITORIO	2,308
5-2015-02554	ESCRITORIO	2,308
5-2015-02553	ESCRITORIO	2,308
5-2015-02550	SILLA	1,122
5-2015-02549	ARCHIVERO	4,744
5-2015-02548	REGULADOR CORRIENTE, VOLTAJE Y DE TENSION	80,527
5-2015-02454	CALENTADOR SOLAR	44,574
5-2015-02453	REBAJADORA	2,275
5-2015-02452	SILLA	139
5-2015-02451	SILLA	139
5-2015-02450	SILLA	139
5-2015-02449	SILLA	139
5-2015-02447	SILLA	139
5-2015-02446	SILLA	139
5-2015-02445	SILLA	139
5-2015-02444	SILLA	139
5-2015-02443	SILLA	139
5-2015-02442	SILLA	139
5-2015-02441	SILLA	139
5-2015-02440	SILLA	139
5-2015-02439	SILLA	139
5-2015-02438	SILLA	139
5-2015-02437	SILLA	139
5-2015-02436	SILLA	139
5-2015-02435	SILLA	139
5-2015-02434	SILLA	139
5-2015-02433	SILLA	139
5-2015-02432	SILLA	139



Tercer Informe de Cuenta Pública  
INSTITUTO DE CRÉDITO PARA LOS TRABAJADORES AL SERVICIO DEL GOBIERNO DEL ESTADO DE MORELOS  
Relación de Bienes Muebles que Componen su Patrimonio  
Al 30 de septiembre de 2023



Código	Descripción del Bien Mueble	Valor en libros
5-2015-02431	SILLA	139
5-2015-02430	SILLA	139
5-2015-02429	SILLA	139
5-2015-02428	SILLA	139
5-2015-02427	SILLA	139
5-2015-02426	SILLA	139
5-2015-02424	SILLA	139
5-2015-02423	SILLA	139
5-2015-02422	SILLA	139
5-2015-02421	SILLA	139
5-2015-02420	SILLA	139
5-2015-02419	SILLA	139
5-2015-02418	SILLA	139
5-2015-02417	SILLA	139
5-2015-02416	SILLA	139
5-2015-02415	SILLA	139
5-2015-02414	SILLA	139
5-2015-02413	SILLA	139
5-2015-02412	TABLON	989
5-2015-02411	TABLON	989
5-2015-02410	TABLON	989
5-2015-02409	TABLON	989
5-2015-02408	TABLON	989
5-2015-02407	TABLON	989
5-2015-02406	TABLON	989
5-2015-02405	TABLON	989
5-2015-02404	TABLON	989
5-2015-02403	TABLON	989
5-2015-02402	AIRE ACONDICIONADO	38,014
5-2015-02401	AIRE ACONDICIONADO	38,014
5-2015-02400	AIRE ACONDICIONADO	265,640
5-2015-02398	CAMARA	1,694
5-2015-02397	CAMARA	1,694
5-2015-02396	VENTILADOR	1,624
5-2015-02395	VENTILADOR	1,624
5-2015-02394	VENTILADOR	1,624
5-2015-02393	VENTILADOR	1,624
5-2015-02392	VENTILADOR	1,624
5-2015-02391	ENMICADORA	3,004
5-2015-02390	SUMADORA	602
5-2015-02389	SUMADORA	602
5-2015-02388	VENTILADOR	2,110
5-2015-02387	VENTILADOR	2,110
5-2015-02386	VENTILADOR	2,110
5-2015-02385	HORNO MICROONDAS	1,854
5-2015-02384	PIZARRON	1,690
5-2015-02383	CPU	12,542
5-2015-02382	CPU	12,542
5-2015-02381	CPU	12,542
5-2015-02379	CPU	9,820



Tercer Informe de Cuenta Pública  
INSTITUTO DE CRÉDITO PARA LOS TRABAJADORES AL SERVICIO DEL GOBIERNO DEL ESTADO DE MORELOS  
Relación de Bienes Muebles que Componen su Patrimonio  
Al 30 de septiembre de 2023



Código	Descripción del Bien Mueble	Valor en libros
5-2015-02378	CPU	9,820
5-2015-02377	CPU	9,820
5-2015-02376	CPU	9,820
5-2015-02375	CPU	9,820
5-2015-02374	CPU	9,820
5-2015-02373	CPU	9,820
5-2015-02372	CPU	4,332
5-2015-02370	CPU	4,332
5-2015-02369	CPU	4,332
5-2015-02368	CPU	4,332
5-2015-02367	CPU	4,332
5-2015-02365	CPU	4,332
5-2015-02364	CPU	4,332
5-2015-02363	CPU	4,332
5-2015-02362	CPU	4,332
5-2015-02361	CPU	4,332
5-2015-02359	CPU	4,332
5-2015-02358	CPU	4,332
5-2015-02357	CPU	4,332
5-2015-02356	CPU	4,332
5-2015-02353	CPU	4,332
5-2015-02352	CPU	4,332
5-2015-02350	CPU	4,332
5-2015-02349	CPU	4,332
5-2015-02348	CPU	4,332
5-2015-02347	CPU	4,332
5-2015-02343	CPU	4,332
5-2015-02342	CPU	4,332
5-2015-02340	CPU	4,332
5-2015-02339	CPU	4,332
5-2015-02338	CPU	4,332
5-2015-02336	CPU	4,332
5-2015-02334	CPU	4,332
5-2015-02333	CPU	4,332
5-2015-02332	CPU	4,332
5-2015-02331	CPU	4,332
5-2015-02329	CPU	4,332
5-2015-02325	CPU	4,332
5-2015-02323	CPU	4,332
5-2015-02321	CPU	4,332
5-2015-02319	NO BREAK	5,591
5-2015-02318	NO BREAK	5,591
5-2015-02317	NO BREAK	5,591
5-2015-02316	NO BREAK	5,591
5-2015-02315	NO BREAK	5,591
5-2015-02314	NO BREAK	5,591
5-2015-02313	NO BREAK	5,591
5-2015-02312	COMPUTADORA	51,991
5-2015-02311	IMPRESORA	2,784
5-2015-02309	LAPTOP	12,928



Tercer Informe de Cuenta Pública  
INSTITUTO DE CRÉDITO PARA LOS TRABAJADORES AL SERVICIO DEL GOBIERNO DEL ESTADO DE MORELOS  
Relación de Bienes Muebles que Componen su Patrimonio  
Al 30 de septiembre de 2023



Código	Descripción del Bien Mueble	Valor en libros
5-2015-02308	LAPTOP	12,928
5-2015-02307	LAPTOP	12,928
5-2015-02306	LAPTOP	12,928
5-2015-02305	MONITOR	2,233
5-2015-02304	MONITOR	2,233
5-2015-02303	MONITOR	2,233
5-2015-02302	MONITOR	2,233
5-2015-02301	MONITOR	2,233
5-2015-02300	MONITOR	2,233
5-2015-02299	MONITOR	2,233
5-2015-02298	MONITOR	2,233
5-2015-02297	MONITOR	2,233
5-2015-02296	MONITOR	2,233
5-2015-02295	MONITOR	2,233
5-2015-02294	MONITOR	2,233
5-2015-02291	MULTIFUNCIONAL	2,355
5-2015-02290	MULTIFUNCIONAL	2,355
5-2015-02288	MULTIFUNCIONAL	2,355
5-2015-02287	IMPRESORA	3,711
5-2015-02286	IMPRESORA	3,711
5-2015-02285	IMPRESORA	3,711
5-2015-02284	IMPRESORA	3,711
5-2015-02283	IMPRESORA	3,711
5-2015-02281	IMPRESORA	3,967
5-2015-02278	IMPRESORA	3,967
5-2015-02276	IPAD	8,299
5-2015-02275	ESCRITORIO	4,942
5-2015-02274	SILLON	1,502
5-2015-02273	ARCHIVERO	1,949
5-2015-02272	LIBRERO	5,162
5-2015-02271	LIBRERO	5,162
5-2015-02270	LIBRERO	3,079
5-2015-02269	LIBRERO	3,079
5-2015-02268	LIBRERO	3,079
5-2015-02267	LIBRERO	3,079
5-2015-02266	LIBRERO	3,079
5-2015-02265	LIBRERO	3,079
5-2015-02264	SILLA	487
5-2015-02263	SILLA	487
5-2015-02262	ARCHIVERO	2,663
5-2015-02261	ARCHIVERO	2,663
5-2015-02260	LIBRERO	2,743
5-2015-02259	LIBRERO	2,743
5-2015-02258	SILLA	545
5-2015-02257	SILLA	545
5-2015-02255	SILLA	545
5-2015-02254	ARCHIVERO	2,726
5-2015-02253	ARCHIVERO	2,726
5-2014-03555	CAMIONETA (GUAYIN, PANEL, ESTACAS-REDILAS)	177,365
5-2014-03554	MOTOCICLETA	20,490



Tercer Informe de Cuenta Pública  
INSTITUTO DE CRÉDITO PARA LOS TRABAJADORES AL SERVICIO DEL GOBIERNO DEL ESTADO DE MORELOS  
Relación de Bienes Muebles que Componen su Patrimonio  
Al 30 de septiembre de 2023



Código	Descripción del Bien Mueble	Valor en libros
5-2014-03553	MOTOCICLETA	15,999
5-2014-03552	AUTOMOVIL SEDAN	109,200
5-2014-03551	AUTOMOVIL SEDAN	109,200
5-2014-03550	AUTOMOVIL SEDAN	109,200
5-2014-02252	SIERRA CIRCULAR	3,600
5-2014-02251	LIJADORA	3,055
5-2014-02250	ESCALERA	7,284
5-2014-02249	CORTASETOS	4,374
5-2014-02248	HIDROLAVADORA	5,618
5-2014-02247	SILLON	41,356
5-2014-02246	AIRE ACONDICIONADO	17,400
5-2014-02245	AIRE ACONDICIONADO	9,396
5-2014-02244	AIRE ACONDICIONADO	22,968
5-2014-02243	AIRE ACONDICIONADO	22,968
5-2014-02242	AIRE ACONDICIONADO	8,642
5-2014-02241	PIZARRON	1,058
5-2014-02240	MAQUINA DE ESCRIBIR	2,859
5-2014-02238	PIZARRON	644
5-2014-02237	TRITURADORA DE PAPEL	3,049
5-2014-02236	ASPIRADORA	543
5-2014-02234	CARRO TRANSPORTADOR	3,550
5-2014-02233	PIZARRON	312
5-2014-02232	PIZARRON	1,183
5-2014-02231	VENTILADOR	1,380
5-2014-02230	VENTILADOR	1,380
5-2014-02229	VENTILADOR	1,380
5-2014-02227	MAQUINA DE ESCRIBIR	1,914
5-2014-02226	ASPIRADORA	699
5-2014-02225	HORNO MICROONDAS	1,489
5-2014-02224	GRABADORA	989
5-2014-02223	VENTILADOR	1,508
5-2014-02222	VENTILADOR	1,508
5-2014-02221	VENTILADOR	1,508
5-2014-02220	CAMARA	1,239
5-2014-02218	CAMARA	1,239
5-2014-02217	CAMARA	1,239
5-2014-02216	SERVIDOR	345,421
5-2014-02215	MONITOR	2,119
5-2014-02214	MONITOR	2,119
5-2014-02213	MONITOR	2,119
5-2014-02212	MONITOR	2,119
5-2014-02211	MONITOR	2,119
5-2014-02210	MONITOR	2,119
5-2014-02209	MONITOR	2,119
5-2014-02208	MONITOR	2,119
5-2014-02207	LAPTOP	15,643
5-2014-02206	LAPTOP	15,643
5-2014-02205	LAPTOP	15,643
5-2014-02204	NO BREAK	3,200
5-2014-02203	NO BREAK	3,200





Tercer Informe de Cuenta Pública  
INSTITUTO DE CRÉDITO PARA LOS TRABAJADORES AL SERVICIO DEL GOBIERNO DEL ESTADO DE MORELOS  
Relación de Bienes Muebles que Componen su Patrimonio  
Al 30 de septiembre de 2023



Código	Descripción del Bien Mueble	Valor en libros
5-2014-02202	NO BREAK	3,200
5-2014-02201	NO BREAK	3,200
5-2014-02200	NO BREAK	3,200
5-2014-02198	NO BREAK	3,200
5-2014-02196	NO BREAK	3,200
5-2014-02195	NO BREAK	3,200
5-2014-02194	NO BREAK	3,200
5-2014-02193	NO BREAK	3,200
5-2014-02192	LAPTOP	16,899
5-2014-02191	LECTOR	2,899
5-2014-02190	LECTOR	2,899
5-2014-02189	MULTIFUNCIONAL	5,680
5-2014-02186	IMPRESORA	6,553
5-2014-02185	IMPRESORA	6,553
5-2014-02183	MESA	5,081
5-2014-02182	SILLA	342
5-2014-02181	SILLA	342
5-2014-02180	SILLA	342
5-2014-02179	SILLA	342
5-2014-02178	SILLA	342
5-2014-02177	SILLA	342
5-2014-02175	SILLA	342
5-2014-02174	SILLA	342
5-2014-02173	SILLA	342
5-2014-02172	SILLA	342
5-2014-02171	SILLA	342
5-2014-02170	SILLA	342
5-2014-02169	SILLA	342
5-2014-02168	SILLA	342
5-2014-02167	SILLA	342
5-2014-02166	SILLA	342
5-2014-02165	SILLA	342
5-2014-02164	SILLA	342
5-2014-02163	SILLA	342
5-2014-02161	SILLA	342
5-2014-02160	SILLA	342
5-2014-02159	SILLA	342
5-2014-02158	SILLA	342
5-2014-02157	SILLA	342
5-2014-02155	LIBRERO	2,703
5-2014-02154	ARCHIVERO	1,661
5-2014-02153	MESA	1,462
5-2014-02152	SILLON	1,216
5-2014-02145	BANCO	2,784
5-2014-02144	ANAQUEL	2,261
5-2014-02143	ANAQUEL	2,261
5-2014-02142	ANAQUEL	2,261
5-2014-02141	ANAQUEL	2,261
5-2014-02140	ANAQUEL	2,261
5-2014-02139	ANAQUEL	2,261



Tercer Informe de Cuenta Pública  
INSTITUTO DE CRÉDITO PARA LOS TRABAJADORES AL SERVICIO DEL GOBIERNO DEL ESTADO DE MORELOS  
Relación de Bienes Muebles que Componen su Patrimonio  
Al 30 de septiembre de 2023



Código	Descripción del Bien Mueble	Valor en libros
5-2014-02138	ANAQUEL	2,261
5-2014-02137	ANAQUEL	2,261
5-2014-02136	ANAQUEL	2,261
5-2014-02135	ANAQUEL	2,261
5-2014-02134	SILLON	1,216
5-2014-02132	ARCHIVERO	2,018
5-2014-02131	ESCRITORIO	3,178
5-2014-02130	SILLON	1,479
5-2014-02129	SILLON	1,479
5-2014-02128	LOCKER	1,400
5-2014-02127	LOCKER	1,400
5-2014-02126	LOCKER	1,400
5-2014-02125	LOCKER	1,400
5-2014-02124	MESA	2,035
5-2013-02123	SWITCH	87,140
5-2013-02122	BALANCEADOR DE CARGA	30,000
5-2013-02120	TELEFONO	1,392
5-2013-02119	TELEFONO	1,392
5-2013-02118	TELEFONO	1,392
5-2013-02117	TELEFONO	1,392
5-2013-02112	TELEFONO	1,392
5-2013-02110	TELEFONO	1,392
5-2013-02106	TELEFONO	1,392
5-2013-02104	MODULO TELEFONICO	1,735
5-2013-02103	MODULO TELEFONICO	1,735
5-2013-02102	TELEFONO	2,151
5-2013-02100	TELEFONO	2,151
5-2013-02099	TELEFONO	2,151
5-2013-02098	TELEFONO	2,151
5-2013-02097	TELEFONO	2,151
5-2013-02096	TELEFONO	2,151
5-2013-02095	TELEFONO	2,151
5-2013-02094	TELEFONO	2,151
5-2013-02091	TELEFONO	3,051
5-2013-02090	TELEFONO	3,051
5-2013-02089	TELEFONO	3,051
5-2013-02088	AIRE ACONDICIONADO	8,607
5-2013-02087	PIEZA DE MANO	3,300
5-2013-02086	PIEZA DE MANO	5,081
5-2013-02085	PIEZA DE MANO	3,364
5-2013-02084	UNIDAD ULTRASONICA PARA PROFILAXIS	6,844
5-2013-02082	UNIDAD DENTAL	56,840
5-2013-02080	SUMADORA	1,018
5-2013-02078	CAMARA	9,258
5-2013-02077	TANQUE SOLAR	11,253
5-2013-02076	TANQUE SOLAR	11,253
5-2013-02075	PANTALLA DE PLASMA	22,949
5-2013-02073	FRIGOBAR	2,199
5-2013-02072	GRABADORA	3,970
5-2013-02071	GRABADORA	2,958



Tercer Informe de Cuenta Pública  
INSTITUTO DE CRÉDITO PARA LOS TRABAJADORES AL SERVICIO DEL GOBIERNO DEL ESTADO DE MORELOS  
Relación de Bienes Muebles que Componen su Patrimonio  
Al 30 de septiembre de 2023



Código	Descripción del Bien Mueble	Valor en libros
5-2013-02067	SCANNER	5,162
5-2013-02063	IMPRESORA	6,902
5-2013-02062	UNIDAD DE ALMACENAMIENTO	165,829
5-2013-02061	CAMA PLANA	7,705
5-2013-02060	SCANNER	79,124
5-2013-02059	MULTIFUNCIONAL	7,887
5-2013-02051	NO BREAK	4,386
5-2013-02050	NO BREAK	4,386
5-2013-02049	NO BREAK	4,386
5-2013-02048	NO BREAK	4,386
5-2013-02047	NO BREAK	4,386
5-2013-02046	NO BREAK	4,386
5-2013-02045	NO BREAK	4,386
5-2013-02044	NO BREAK	4,386
5-2013-02043	NO BREAK	4,386
5-2013-02042	NO BREAK	4,386
5-2013-02041	NO BREAK	4,386
5-2013-02040	NO BREAK	4,386
5-2013-02038	NO BREAK	4,386
5-2013-02037	NO BREAK	4,386
5-2013-02036	NO BREAK	4,386
5-2013-02035	NO BREAK	4,386
5-2013-02034	NO BREAK	4,386
5-2013-02033	NO BREAK	4,386
5-2013-02032	NO BREAK	4,386
5-2013-02031	NO BREAK	4,386
5-2013-02030	NO BREAK	4,386
5-2013-02028	NO BREAK	4,386
5-2013-02027	CPU	7,692
5-2013-02026	CPU	7,692
5-2013-02024	CPU	7,692
5-2013-02023	CPU	7,692
5-2013-02022	CPU	7,692
5-2013-02020	CPU	7,692
5-2013-02019	CPU	7,692
5-2013-02018	CPU	7,692
5-2013-02017	CPU	7,692
5-2013-02016	CPU	7,692
5-2013-02015	CPU	7,692
5-2013-02014	CPU	7,692
5-2013-02013	CPU	7,692
5-2013-02012	CPU	7,692
5-2013-02011	CPU	7,692
5-2013-02010	CPU	7,692
5-2013-02009	CPU	7,692
5-2013-02008	CPU	7,692
5-2013-02007	CPU	7,692
5-2013-02006	CPU	7,692
5-2013-02005	CPU	7,692
5-2013-02004	CPU	7,692



**Tercer Informe de Cuenta Pública**  
**INSTITUTO DE CRÉDITO PARA LOS TRABAJADORES AL SERVICIO DEL GOBIERNO DEL ESTADO DE MORELOS**  
**Relación de Bienes Muebles que Componen su Patrimonio**  
**Al 30 de septiembre de 2023**



Código	Descripción del Bien Mueble	Valor en libros
5-2013-02003	CPU	7,692
5-2013-02002	CPU	7,692
5-2013-01999	CPU	7,692
5-2013-01995	IPAD	14,663
5-2013-01994	IPAD	14,663
5-2013-01992	NO BREAK	3,827
5-2013-01988	VIDEOCAMARA	2,331
5-2013-01987	VIDEOCAMARA	2,331
5-2013-01986	VIDEOCAMARA	2,331
5-2013-01985	VIDEOCAMARA	2,331
5-2013-01984	VIDEOCAMARA	2,331
5-2013-01983	VIDEOCAMARA	2,331
5-2013-01982	VIDEOCAMARA	2,331
5-2013-01981	VIDEOCAMARA	2,331
5-2013-01980	VIDEOCAMARA	2,331
5-2013-01979	VIDEOCAMARA	2,331
5-2013-01978	VIDEOCAMARA	2,331
5-2013-01977	VIDEOCAMARA	2,331
5-2013-01976	VIDEOCAMARA	2,331
5-2013-01975	VIDEOCAMARA	2,331
5-2013-01974	VIDEOCAMARA	2,331
5-2013-01973	VIDEOCAMARA	2,331
5-2013-01972	VIDEOCAMARA	2,331
5-2013-01970	VIDEOCAMARA	2,331
5-2013-01968	VIDEOCAMARA	2,331
5-2013-01967	VIDEOCAMARA	2,331
5-2013-01965	SILLA	869
5-2013-01963	SILLON	3,479
5-2012-01962	SWITCH	37,559
5-2012-01961	AIRE ACONDICIONADO	15,500
5-2012-01960	ENGARGOLADORA	9,500
5-2012-01959	CAMARA	5,336
5-2012-01958	VENTILADOR	1,423
5-2012-01956	VENTILADOR	1,423
5-2012-01955	VENTILADOR	1,423
5-2012-01954	VENTILADOR	1,423
5-2012-01953	VENTILADOR	1,423
5-2012-01952	VENTILADOR	1,423
5-2012-01951	VENTILADOR	860
5-2012-01949	LECTOR	2,785
5-2012-01948	LECTOR	2,785
5-2012-01947	LECTOR	2,785
5-2012-01944	LECTOR	5,107
5-2012-01943	SERVIDOR	348,050
5-2012-01942	KIOSCO	57,745
5-2012-01938	CPU	725
5-2012-01930	SILLA	1,276
5-2012-01929	SILLA	1,276
5-2012-01928	SILLON	2,552
5-2012-01925	SILLON	2,552



Tercer Informe de Cuenta Pública  
INSTITUTO DE CRÉDITO PARA LOS TRABAJADORES AL SERVICIO DEL GOBIERNO DEL ESTADO DE MORELOS  
Relación de Bienes Muebles que Componen su Patrimonio  
Al 30 de septiembre de 2023



Código	Descripción del Bien Mueble	Valor en libros
5-2012-01924	SILLON	2,552
5-2012-01923	SILLON	2,552
5-2012-01915	SILLA	1,137
5-2012-01913	SILLA	1,137
5-2012-01909	SILLA	1,137
5-2012-01907	SILLA	138
5-2012-01906	SILLA	138
5-2012-01905	SILLA	138
5-2012-01904	SILLA	138
5-2012-01903	SILLA	138
5-2012-01902	SILLA	138
5-2012-01901	SILLA	138
5-2012-01900	SILLA	138
5-2012-01899	SILLA	138
5-2012-01897	SILLA	138
5-2012-01896	SILLA	138
5-2012-01894	SILLA	138
5-2012-01893	SILLA	138
5-2012-01892	SILLA	138
5-2012-01891	SILLA	138
5-2012-01890	SILLA	138
5-2012-01889	SILLA	138
5-2012-01887	TABLON	970
5-2012-01886	TABLON	970
5-2012-01880	SILLA	916
5-2012-01878	SILLA	916
5-2012-01877	SILLA	916
5-2012-01875	SILLA	916
5-2012-01873	SILLA	916
5-2012-01872	SILLON	2,941
5-2012-01869	SILLA	604
5-2012-01868	SILLA	604
5-2012-01867	SILLA	604
5-2012-01866	SILLA	604
5-2012-01865	SILLA	604
5-2012-01864	SILLA	604
5-2012-01863	SILLA	604
5-2012-01862	SILLA	604
5-2012-01861	SILLA	604
5-2012-01859	SILLA	604
5-2012-01858	SILLA	604
5-2012-01857	SILLA	2,293
5-2012-01856	SILLON	9,687
5-2011-01855	COMPRESOR	2,479
5-2011-01854	TALADRO	1,999
5-2011-01853	ROTOMARTILLO	768
5-2011-01852	ESMERILADORA	1,265
5-2011-01851	DESBROZADORA	2,169
5-2011-01850	HIDROLAVADORA	4,719
5-2011-01849	PODADORA	6,319



**Tercer Informe de Cuenta Pública**  
**INSTITUTO DE CRÉDITO PARA LOS TRABAJADORES AL SERVICIO DEL GOBIERNO DEL ESTADO DE MORELOS**  
**Relación de Bienes Muebles que Componen su Patrimonio**  
**Al 30 de septiembre de 2023**



Código	Descripción del Bien Mueble	Valor en libros
5-2011-01847	EXTINGUIDOR	336
5-2011-01846	EXTINGUIDOR	336
5-2011-01845	EXTINGUIDOR	336
5-2011-01844	EXTINGUIDOR	1,879
5-2011-01843	EXTINGUIDOR	1,879
5-2011-01842	EXTINGUIDOR	1,879
5-2011-01841	EXTINGUIDOR	1,879
5-2011-01840	EXTINGUIDOR	1,879
5-2011-01839	EXTINGUIDOR	1,879
5-2011-01838	EXTINGUIDOR	1,879
5-2011-01837	EXTINGUIDOR	342
5-2011-01836	EXTINGUIDOR	1,682
5-2011-01835	ESTUCHE DE DIAGNOSTICO OPTOMETRICO	3,631
5-2011-01834	LAMPARA	33,005
5-2011-01833	VENTILADOR	1,276
5-2011-01832	SUMADORA	1,218
5-2011-01831	SUMADORA	1,218
5-2011-01828	VENTILADOR	1,148
5-2011-01827	VENTILADOR	1,148
5-2011-01826	VENTILADOR	1,148
5-2011-01825	VENTILADOR	1,148
5-2011-01824	VENTILADOR	1,148
5-2011-01823	VENTILADOR	1,148
5-2011-01820	VENTILADOR	1,276
5-2011-01817	VENTILADOR	1,276
5-2011-01816	VENTILADOR	1,276
5-2011-01815	VENTILADOR	1,276
5-2011-01814	VENTILADOR	1,276
5-2011-01812	VENTILADOR	1,276
5-2011-01811	VENTILADOR	1,276
5-2011-01810	VENTILADOR	1,276
5-2011-01809	SOPORTE	1,032
5-2011-01807	PANTALLA DE PLASMA	7,528
5-2011-01806	CONTADORA DE BILLETES	7,076
5-2011-01805	RELOJ CHECADOR	4,396
5-2011-01804	DISPENSADOR DE AGUA	3,480
5-2011-01803	CAJA FUERTE	6,380
5-2011-01802	SOPORTE	751
5-2011-01801	SOPORTE	751
5-2011-01800	SOPORTE	751
5-2011-01799	PANTALLA DE PLASMA	11,492
5-2011-01798	PANTALLA DE PLASMA	11,492
5-2011-01797	PANTALLA DE PLASMA	11,492
5-2011-01796	LECTOR	10,004
5-2011-01793	CPU	663
5-2011-01792	CPU	663
5-2011-01791	CPU	798
5-2011-01790	CPU	798
5-2011-01789	CPU	798
5-2011-01788	CPU	798



**Tercer Informe de Cuenta Pública**  
**INSTITUTO DE CRÉDITO PARA LOS TRABAJADORES AL SERVICIO DEL GOBIERNO DEL ESTADO DE MORELOS**  
**Relación de Bienes Muebles que Componen su Patrimonio**  
**Al 30 de septiembre de 2023**



Código	Descripción del Bien Mueble	Valor en libros
5-2011-01787	CPU	798
5-2011-01786	CPU	798
5-2011-01785	CPU	798
5-2011-01784	CPU	798
5-2011-01783	MONITOR	1,893
5-2011-01782	MONITOR	1,893
5-2011-01781	MONITOR	1,893
5-2011-01780	MONITOR	1,893
5-2011-01779	MONITOR	1,893
5-2011-01778	MONITOR	1,893
5-2011-01777	MONITOR	1,893
5-2011-01776	MONITOR	1,893
5-2011-01775	MONITOR	1,893
5-2011-01774	MONITOR	1,893
5-2011-01773	MONITOR	1,893
5-2011-01772	MONITOR	1,893
5-2011-01771	VIDEO PROYECTOR	8,377
5-2011-01758	NO BREAK	3,639
5-2011-01748	MONITOR	2,050
5-2011-01744	CPU	1,199
5-2011-01739	CPU	1,199
5-2011-01738	CPU	1,199
5-2011-01736	CPU	1,199
5-2011-01735	CPU	1,199
5-2011-01734	CPU	1,199
5-2011-01724	IMPRESORA	8,092
5-2011-01713	SCANNER	3,485
5-2011-01699	NO BREAK	3,015
5-2011-01680	NO BREAK	1,762
5-2011-01679	CPU	476
5-2011-01672	CPU	610
5-2011-01668	CPU	610
5-2011-01666	CPU	610
5-2011-01662	CPU	610
5-2011-01659	CPU	610
5-2011-01645	MONITOR	2,252
5-2011-01644	MONITOR	2,252
5-2011-01643	MONITOR	2,252
5-2011-01642	MONITOR	2,252
5-2011-01641	MONITOR	2,252
5-2011-01640	MONITOR	2,252
5-2011-01639	MONITOR	2,252
5-2011-01638	MONITOR	2,252
5-2011-01637	MONITOR	2,252
5-2011-01636	MONITOR	2,252
5-2011-01635	MONITOR	2,252
5-2011-01634	MONITOR	2,252
5-2011-01633	MONITOR	2,252
5-2011-01632	MONITOR	2,252
5-2011-01631	MONITOR	2,252



Tercer Informe de Cuenta Pública  
INSTITUTO DE CRÉDITO PARA LOS TRABAJADORES AL SERVICIO DEL GOBIERNO DEL ESTADO DE MORELOS  
Relación de Bienes Muebles que Componen su Patrimonio  
Al 30 de septiembre de 2023



Código	Descripción del Bien Mueble	Valor en libros
5-2011-01630	MONITOR	2,252
5-2011-01629	MONITOR	2,252
5-2011-01628	MONITOR	2,252
5-2011-01626	MONITOR	2,252
5-2011-01625	LAPTOP	28,931
5-2011-01624	LAPTOP	28,931
5-2011-01623	LAPTOP	28,931
5-2011-01622	MULTIFUNCIONAL	2,252
5-2011-01621	BASCULA	3,434
5-2011-01620	MESA	3,025
5-2011-01619	CUBETA DE ACERO	789
5-2011-01618	BIOMBO	1,563
5-2011-01617	SILLA RUEDAS	2,088
5-2011-01616	CARRO DE CURACIONES	2,283
5-2011-01615	BANCO	508
5-2011-01614	MESA	1,137
5-2011-01613	BANCO	684
5-2011-01612	VITRINA	2,239
5-2011-01611	DISPENSADOR DE AGUA	4,385
5-2011-01608	DISPENSADOR DE AGUA	4,385
5-2011-01607	BANCA	5,954
5-2011-01606	BANCA	5,954
5-2011-01605	BANCA	5,954
5-2011-01604	LOCKER	2,517
5-2011-01603	PANTALLA CON TRIPIE PARA PROYECTOR	2,777
5-2011-01602	REFRIGERADOR	6,983
5-2011-01601	MESA	2,525
5-2011-01600	MESA	2,525
5-2011-01599	MESA	2,525
5-2011-01598	MESA	2,525
5-2011-01597	PANTALLA DE PLASMA	12,500
5-2011-01596	MESA	7,274
5-2011-01595	SILLON	6,455
5-2011-01594	SILLON	6,455
5-2011-01593	ANAQUEL	978
5-2011-01592	ANAQUEL	978
5-2011-01591	ANAQUEL	978
5-2011-01590	SILLA	604
5-2011-01587	SILLA	604
5-2011-01586	SILLA	604
5-2011-01585	SILLA	604
5-2011-01583	SILLA	604
5-2011-01581	SILLA	604
5-2011-01579	SILLA	604
5-2011-01578	SILLA	604
5-2011-01576	SILLA	604
5-2011-01574	SILLA	604
5-2011-01573	SILLA	604
5-2011-01572	SILLA	604
5-2011-01571	SILLA	604





Tercer Informe de Cuenta Pública  
INSTITUTO DE CRÉDITO PARA LOS TRABAJADORES AL SERVICIO DEL GOBIERNO DEL ESTADO DE MORELOS  
Relación de Bienes Muebles que Componen su Patrimonio  
Al 30 de septiembre de 2023



Código	Descripción del Bien Mueble	Valor en libros
5-2011-01568	SILLA	604
5-2011-01566	SILLA	604
5-2011-01565	SILLA	604
5-2011-01564	SILLA	604
5-2011-01563	SILLA	604
5-2011-01562	SILLA	604
5-2011-01560	SILLA	604
5-2011-01559	SILLA	604
5-2011-01558	SILLA	604
5-2011-01557	SILLA	604
5-2011-01556	SILLA	604
5-2011-01554	SILLA	604
5-2011-01553	SILLA	604
5-2011-01552	SILLA	604
5-2011-01550	SILLA	604
5-2011-01547	SILLA	604
5-2011-01546	SILLA	604
5-2011-01545	SILLA	604
5-2011-01543	SILLA	604
5-2011-01542	SILLA	604
5-2011-01541	SILLA	604
5-2011-01540	BANCO	1,049
5-2011-01539	BANCO	1,049
5-2011-01538	BANCO	1,049
5-2011-01537	BANCO	1,049
5-2011-01536	BANCO	1,049
5-2011-01535	TABLON	1,108
5-2011-01534	TABLON	1,108
5-2011-01533	TABLON	1,949
5-2011-01532	TABLON	1,949
5-2011-01531	MESA	1,025
5-2011-01530	MESA	1,025
5-2011-01529	MESA	1,025
5-2011-01528	MESA	1,025
5-2011-01527	SILLA	1,330
5-2011-01526	SILLA	1,330
5-2011-01525	SILLA	1,330
5-2011-01524	SILLA	1,330
5-2011-01523	SILLA	1,330
5-2011-01522	SILLA	1,330
5-2011-01521	SILLA	1,330
5-2011-01520	SILLA	1,330
5-2011-01519	SILLA	1,330
5-2011-01518	MESA	1,516
5-2011-01517	MESA	1,516
5-2011-01516	MESA	1,516
5-2011-01515	MESA	1,516
5-2011-01514	MESA	1,516
5-2011-01513	MESA	1,516
5-2011-01512	MESA	1,516



Tercer Informe de Cuenta Pública  
INSTITUTO DE CRÉDITO PARA LOS TRABAJADORES AL SERVICIO DEL GOBIERNO DEL ESTADO DE MORELOS  
Relación de Bienes Muebles que Componen su Patrimonio  
Al 30 de septiembre de 2023



Código	Descripción del Bien Mueble	Valor en libros
5-2011-01511	MESA	1,516
5-2011-01510	SILLON	3,457
5-2011-01509	SILLA	2,293
5-2011-01508	SILLA	2,293
5-2011-01507	SILLA	2,293
5-2011-01506	SILLA	2,293
5-2011-01505	SILLA	2,293
5-2011-01504	SILLA	2,293
5-2011-01502	SILLA	2,293
5-2011-01501	SILLA	2,293
5-2011-01500	SILLA	2,293
5-2011-01499	SILLA	2,293
5-2011-01493	SILLA	2,293
5-2011-01492	SILLA	2,293
5-2011-01491	SILLA	2,293
5-2011-01490	ARCHIVERO	1,834
5-2011-01489	ARCHIVERO	1,834
5-2011-01488	ARCHIVERO	1,834
5-2011-01487	ARCHIVERO	1,834
5-2011-01486	ARCHIVERO	1,834
5-2011-01485	ARCHIVERO	1,834
5-2011-01484	ARCHIVERO	1,834
5-2011-01483	SILLON	2,309
5-2011-01482	SILLON	2,309
5-2011-01481	SILLON	9,687
5-2011-01480	SILLON	9,687
5-2011-01479	ESCRITORIO	2,563
5-2011-01478	ESCRITORIO	2,563
5-2011-01477	ARCHIVERO	5,548
5-2011-01476	ARCHIVERO	5,548
5-2011-01475	ARCHIVERO	2,941
5-2011-01474	ARCHIVERO	2,941
5-2011-01473	ARCHIVERO	2,941
5-2011-01472	ARCHIVERO	2,941
5-2011-01471	ESCRITORIO	4,026
5-2011-01470	ESCRITORIO	4,026
5-2011-01469	ESCRITORIO	4,026
5-2011-01468	ESCRITORIO	4,026
5-2011-01467	ESCRITORIO	4,026
5-2011-01466	ESCRITORIO	4,026
5-2011-01465	ESCRITORIO	4,026
5-2011-01464	SILLON	8,454
5-2011-01463	ARMARIO	7,425
5-2011-01462	ESCRITORIO	19,069
5-2011-01461	ARCHIVERO	4,362
5-2011-01451	ARCHIVERO	4,362
5-2011-01449	ARCHIVERO	4,362
5-2011-01447	ARCHIVERO	4,362
5-2011-01446	ARCHIVERO	4,362
5-2011-01445	ARCHIVERO	4,362



Tercer Informe de Cuenta Pública  
INSTITUTO DE CRÉDITO PARA LOS TRABAJADORES AL SERVICIO DEL GOBIERNO DEL ESTADO DE MORELOS  
Relación de Bienes Muebles que Componen su Patrimonio  
Al 30 de septiembre de 2023



Código	Descripción del Bien Mueble	Valor en libros
5-2011-01443	ARCHIVERO	4,362
5-2011-01442	ANAQUEL	1,578
5-2011-01441	ANAQUEL	1,578
5-2011-01440	ANAQUEL	1,578
5-2011-01439	ANAQUEL	1,578
5-2011-01438	ANAQUEL	1,717
5-2011-01437	ANAQUEL	1,717
5-2011-01436	ANAQUEL	1,717
5-2011-01435	ANAQUEL	1,717
5-2011-01434	RACK	4,524
5-2011-01433	RACK	4,524
5-2011-01432	RACK	4,524
5-2011-01431	RACK	4,524
5-2011-01430	RACK	4,524
5-2011-01429	RACK	4,524
5-2011-01428	RACK	4,524
5-2011-01426	ARCHIVERO	4,362
5-2011-01425	ARCHIVERO	4,362
5-2011-01423	ARCHIVERO	4,362
5-2011-01422	ARCHIVERO	4,362
5-2011-01421	SILLON	1,856
5-2011-01420	ANAQUEL	4,524
5-2011-01419	ANAQUEL	4,524
5-2011-01418	ANAQUEL	4,524
5-2011-01417	ANAQUEL	4,524
5-2011-01416	ANAQUEL	4,524
5-2011-01415	ANAQUEL	4,524
5-2011-01414	ANAQUEL	4,524
5-2011-01413	ANAQUEL	4,524
5-2011-01412	ANAQUEL	4,524
5-2011-01411	ANAQUEL	4,524
5-2011-01409	MESA	1,972
5-2011-01408	SILLON	3,712
5-2011-01406	SILLA	858
5-2011-01405	SILLA	858
5-2011-01404	SILLA	858
5-2011-01403	SILLA	858
5-2011-01402	SILLA	858
5-2011-01401	SILLA	858
5-2011-01400	SILLA	858
5-2011-01399	SILLA	858
5-2011-01398	SILLA	858
5-2011-01397	SILLA	858
5-2011-01396	SILLA	858
5-2011-01395	SILLA	858
5-2011-01394	SILLA	858
5-2011-01393	SILLA	858
5-2011-01392	SILLA	858
5-2011-01389	SILLA	858
5-2011-01388	SILLA	858



Tercer Informe de Cuenta Pública  
INSTITUTO DE CRÉDITO PARA LOS TRABAJADORES AL SERVICIO DEL GOBIERNO DEL ESTADO DE MORELOS  
Relación de Bienes Muebles que Componen su Patrimonio  
Al 30 de septiembre de 2023



Código	Descripción del Bien Mueble	Valor en libros
5-2011-01387	SILLA	858
5-2011-01381	MESA	1,369
5-2011-01379	MESA	1,369
5-2011-01377	MUEBLE DE RECEPCIÓN	9,512
5-2011-01376	MAQUINA DE ESCRIBIR	2,285
5-2011-01375	LIBRERO	2,436
5-2011-01374	LIBRERO	2,436
5-2011-01373	LIBRERO	2,436
5-2011-01372	MAMPARA	2,784
5-2011-01370	SILLA	927
5-2011-01355	ARCHIVERO	3,747
5-2011-01354	ARCHIVERO	1,404
5-2011-01353	ARCHIVERO	1,404
5-2011-01352	ARCHIVERO	1,404
5-2011-01351	ARCHIVERO	1,404
5-2011-01350	ESCRITORIO	4,130
5-2011-01349	ESCRITORIO	4,130
5-2011-01348	ESCRITORIO	4,130
5-2010-01347	TELEFONO	3,603
5-2010-01344	TELEFONO	2,569
5-2010-01340	TELEFONO	2,569
5-2010-01339	TELEFONO	6,818
5-2010-01338	TELEFONO	6,818
5-2010-01337	TELEFONO	3,236
5-2010-01335	DESBROZADORA	4,176
5-2010-01332	EXTINGUIDOR	342
5-2010-01331	EXTINGUIDOR	342
5-2010-01330	EXTINGUIDOR	2,210
5-2010-01329	EXTINGUIDOR	2,210
5-2010-01327	SUMADORA	1,334
5-2010-01325	BOCINA	4,422
5-2010-01324	BOCINA	4,422
5-2010-01323	MICROFONO	9,530
5-2010-01322	MICROFONO	6,385
5-2010-01321	MICROFONO	6,385
5-2010-01320	MICROFONO	6,385
5-2010-01319	MICROFONO	6,385
5-2010-01318	MICROFONO	6,385
5-2010-01317	MICROFONO	6,385
5-2010-01316	MICROFONO	6,385
5-2010-01315	MICROFONO	6,385
5-2010-01314	MICROFONO	6,385
5-2010-01313	MICROFONO	6,385
5-2010-01312	MICROFONO	6,385
5-2010-01311	MICROFONO	6,385
5-2010-01309	MICROFONO	6,385
5-2010-01308	MICROFONO	6,385
5-2010-01307	CONTROL DE OPERACION DE MICROFONIA	21,195
5-2010-01305	MAQUINA DE ESCRIBIR	2,308
5-2010-01303	SUMADORA	1,148



Tercer Informe de Cuenta Pública  
INSTITUTO DE CRÉDITO PARA LOS TRABAJADORES AL SERVICIO DEL GOBIERNO DEL ESTADO DE MORELOS  
Relación de Bienes Muebles que Componen su Patrimonio  
Al 30 de septiembre de 2023



Código	Descripción del Bien Mueble	Valor en libros
5-2010-01301	CONTADORA DE BILLETES	6,716
5-2010-01296	DISPENSADOR DE AGUA	2,993
5-2010-01295	CAJA FUERTE	5,580
5-2010-01294	CAJA FUERTE	5,580
5-2010-01293	BOTE DE PLASTICO CON RUEDAS	3,364
5-2010-01292	BOTE DE PLASTICO CON RUEDAS	3,364
5-2010-01291	BOTE DE PLASTICO CON RUEDAS	3,364
5-2010-01290	DEPOSITOS DE ACERO INOXIDABLE	7,772
5-2010-01288	DEPOSITOS DE ACERO INOXIDABLE	7,772
5-2010-01287	DEPOSITOS DE ACERO INOXIDABLE	7,772
5-2010-01286	DEPOSITOS DE ACERO INOXIDABLE	7,772
5-2010-01285	DEPOSITOS DE ACERO INOXIDABLE	7,772
5-2010-01284	DEPOSITOS DE ACERO INOXIDABLE	7,772
5-2010-01283	DEPOSITOS DE ACERO INOXIDABLE	7,772
5-2010-01282	DEPOSITOS DE ACERO INOXIDABLE	7,772
5-2010-01281	FRIGOBAR	3,642
5-2010-01280	MONITOR	3,751
5-2010-01279	MONITOR	3,751
5-2010-01278	MAC MINI	24,802
5-2010-01277	LAPTOP	30,777
5-2010-01276	LAPTOP	30,777
5-2010-01275	LAPTOP	14,759
5-2010-01263	CPU	7,765
5-2010-01256	IMPRESORA	2,753
5-2010-01254	IMPRESORA	2,753
5-2010-01253	IMPRESORA	2,753
5-2010-01249	IMPRESORA	6,892
5-2010-01238	CPU	8,178
5-2010-01231	MONITOR	1,775
5-2010-01230	MONITOR	1,775
5-2010-01229	MONITOR	1,775
5-2010-01228	MONITOR	1,775
5-2010-01226	MONITOR	1,775
5-2010-01224	MONITOR	1,775
5-2010-01223	MONITOR	1,775
5-2010-01222	MONITOR	1,775
5-2010-01221	MONITOR	1,775
5-2010-01219	MONITOR	1,775
5-2010-01218	MONITOR	3,236
5-2010-01217	MONITOR	3,236
5-2010-01216	MONITOR	3,236
S/N	PLANTA DE EMERGENCIA	300,742
5-2010-01215	MONITOR	3,236
5-2010-01214	MONITOR	3,236
5-2010-01211	CPU	7,934
5-2010-01206	NO BREAK	1,508
5-2010-01205	NO BREAK	1,508
5-2010-01204	NO BREAK	1,508
5-2010-01203	NO BREAK	1,508
5-2010-01202	NO BREAK	1,508



Tercer Informe de Cuenta Pública  
INSTITUTO DE CRÉDITO PARA LOS TRABAJADORES AL SERVICIO DEL GOBIERNO DEL ESTADO DE MORELOS  
Relación de Bienes Muebles que Componen su Patrimonio  
Al 30 de septiembre de 2023



Código	Descripción del Bien Mueble	Valor en libros
5-2010-01201	NO BREAK	1,508
5-2010-01196	MONITOR	2,030
5-2010-01195	MONITOR	2,030
5-2010-01194	MONITOR	2,030
5-2010-01193	CPU	7,650
5-2010-01191	ARCHIVERO	1,638
5-2010-01190	MESA	1,914
5-2010-01189	MESA	847
5-2010-01186	MESA	847
5-2010-01185	MESA	847
5-2010-01184	MESA	847
5-2010-01182	MUEBLE DE RECEPCIÓN	11,020
5-2010-01180	MUEBLE DE RECEPCIÓN	11,020
5-2010-01179	LIBRERO	2,285
5-2010-01177	LIBRERO	2,285
5-2010-01176	LIBRERO	2,285
5-2010-01175	LIBRERO	2,285
5-2010-01174	LIBRERO	2,285
5-2010-01171	MAMPARA	2,494
5-2010-01165	SILLA	777
5-2010-01161	ARCHIVERO	1,440
5-2010-01160	ARCHIVERO	1,440
5-2010-01159	ARCHIVERO	1,440
5-2010-01158	ARCHIVERO	1,440
5-2010-01157	ARCHIVERO	1,440
5-2010-01156	ARCHIVERO	1,440
5-2010-01155	ESCRITORIO	3,898
5-2010-01154	ESCRITORIO	3,898
5-2010-01153	ESCRITORIO	3,898
5-2010-01152	ESCRITORIO	3,898
5-2010-01151	ESCRITORIO	3,898
5-2010-01150	ESCRITORIO	3,898
5-2010-01149	ESCRITORIO	2,342
5-2010-01148	MESA	1,879
5-2010-01147	MESA	1,879
5-2010-01146	SILLON	2,890
5-2010-01145	SILLON	2,890
5-2010-01144	SILLON	2,890
5-2010-01143	SILLON	2,890
5-2010-01142	SILLON	2,890
5-2010-01141	SILLON	2,890
5-2010-01140	SILLON	2,890
5-2010-01139	SILLON	2,890
5-2010-01138	SILLON	2,890
5-2010-01137	SILLON	2,890
5-2010-01136	SILLON	2,890
5-2010-01135	SILLON	2,890
5-2010-01134	SILLON	2,890
5-2010-01133	SILLON	2,890
5-2010-01132	SILLON	2,890



Tercer Informe de Cuenta Pública  
INSTITUTO DE CRÉDITO PARA LOS TRABAJADORES AL SERVICIO DEL GOBIERNO DEL ESTADO DE MORELOS  
Relación de Bienes Muebles que Componen su Patrimonio  
Al 30 de septiembre de 2023



Código	Descripción del Bien Mueble	Valor en libros
5-2010-01131	SILLON	2,890
5-2010-01130	SILLON	2,890
5-2010-01129	SILLON	2,890
5-2010-01128	SILLON	2,890
5-2010-01127	SILLON	2,890
5-2010-01126	MESA	15,660
5-2010-01125	ARCHIVERO	2,436
5-2010-01124	ESCRITORIO	4,628
5-2010-01121	SILLA	405
5-2010-01119	SILLA	405
5-2009-01114	TELEFONO	3,420
5-2009-01111	PLANTA SOLDADORA	7,130
5-2009-01109	EXTINGUIDOR	293
5-2009-01108	EXTINGUIDOR	293
5-2009-01106	EXTINGUIDOR	293
5-2009-01104	SOPORTE	3,105
5-2009-01103	MICROFONO	1,800
5-2009-01102	PANTALLA DE PLASMA	14,375
5-2009-01101	GRABADORA	5,290
5-2009-01100	GRABADORA	7,958
5-2009-01098	VENTILADOR	1,309
5-2009-01097	VENTILADOR	1,309
5-2009-01096	VENTILADOR	1,310
5-2009-01094	VENTILADOR	1,310
5-2009-01092	IMPRESORA	6,751
5-2009-01091	IMPRESORA	6,751
5-2009-01086	MONITOR	6,898
5-2009-01085	MONITOR	6,898
5-2009-01079	MONITOR	6,898
5-2009-01073	MONITOR	6,898
5-2009-01071	MONITOR	6,898
5-2009-01068	LAPTOP	9,854
5-2009-01067	TARJETA DIGITALIZADORA	8,201
5-2009-01066	CPU	73,762
5-2009-01061	FUENTE DE PODER	15,824
5-2009-01025	SILLA	837
5-2009-01018	SILLA	837
5-2009-01017	SILLA	837
5-2009-01016	SILLA	837
5-2009-01015	SILLA	837
5-2009-01014	SILLA	837
5-2009-01013	SILLA	837
5-2009-01003	SILLA	837
5-2009-01002	SILLA	837
5-2009-01001	SILLA	837
5-2009-00996	SILLA	837
5-2009-00995	SILLA	837
5-2009-00991	SILLA	837
5-2009-00990	SILLA	837
5-2009-00989	SILLA	837



Tercer Informe de Cuenta Pública  
INSTITUTO DE CRÉDITO PARA LOS TRABAJADORES AL SERVICIO DEL GOBIERNO DEL ESTADO DE MORELOS  
Relación de Bienes Muebles que Componen su Patrimonio  
Al 30 de septiembre de 2023



Código	Descripción del Bien Mueble	Valor en libros
5-2009-00957	SILLA	837
5-2009-00951	SILLA	837
5-2009-00949	SILLA	837
5-2009-00944	SILLA	897
5-2009-00942	SILLA	897
5-2009-00933	SILLA	897
5-2009-00932	SILLA	897
5-2009-00928	SILLON	4,025
5-2009-00927	SILLA	689
5-2009-00926	SILLON	3,335
5-2009-00925	SILLA	667
5-2009-00922	SILLA	805
5-2009-00920	SILLON	4,543
5-2009-00912	SILLA	782
5-2009-00902	LIBRERO	2,312
5-2008-00898	TELEFONO	2,743
5-2008-00897	TELEFONO	2,743
5-2008-00896	TELEFONO	2,743
5-2008-00893	TELEFONO	2,743
5-2008-00889	TELEFONO	2,743
5-2008-00887	TELEFONO	2,743
5-2008-00880	TELEFONO	2,743
5-2008-00871	TELEFONO	2,743
5-2008-00862	TELEFONO	2,743
5-2008-00859	TELEFONO	2,743
5-2008-00857	TELEFONO	2,743
5-2008-00854	TELEFONO	2,743
5-2008-00849	TELEFONO	2,743
5-2008-00843	TELEFONO	4,061
5-2008-00841	TELEFONO	4,061
5-2008-00837	EXTINGUIDOR	5,942
5-2008-00836	EXTINGUIDOR	5,942
5-2008-00833	AIRE ACONDICIONADO	16,698
5-2008-00832	EXTINGUIDOR	5,942
5-2008-00831	EXTINGUIDOR	2,127
5-2008-00830	EXTINGUIDOR	431
5-2008-00829	COMPRESORA	6,210
5-2008-00824	VENTILADOR	897
5-2008-00823	VENTILADOR	897
5-2008-00821	VENTILADOR	897
5-2008-00817	VENTILADOR	874
5-2008-00816	VENTILADOR	874
5-2008-00813	SUMADORA	627
5-2008-00812	SUMADORA	627
5-2008-00811	CATALYST	103,861
5-2008-00810	CATALYST	103,861
5-2008-00809	CATALYST	103,861
5-2008-00808	CATALYST	103,861
5-2008-00807	CATALYST	52,296
5-2008-00806	CATALYST	52,296





Tercer Informe de Cuenta Pública  
INSTITUTO DE CRÉDITO PARA LOS TRABAJADORES AL SERVICIO DEL GOBIERNO DEL ESTADO DE MORELOS  
Relación de Bienes Muebles que Componen su Patrimonio  
Al 30 de septiembre de 2023



Código	Descripción del Bien Mueble	Valor en libros
5-2008-00805	GATEWAY	393,856
5-2008-00804	SERVIDOR	85,500
5-2008-00803	SERVIDOR	89,801
5-2008-00790	SCANNER	4,579
5-2008-00789	SCANNER	4,579
5-2008-00766	IMPRESORA	14,561
5-2008-00765	LAPTOP	35,069
5-2008-00763	IMPRESORA	1,559
5-2008-00761	IMPRESORA	1,559
5-2008-00743	SILLON	2,875
5-2008-00742	ANAQUEL	5,741
5-2008-00741	ANAQUEL	5,741
5-2008-00740	ANAQUEL	5,741
5-2008-00739	ANAQUEL	5,741
5-2008-00738	ANAQUEL	5,741
5-2008-00737	ANAQUEL	5,741
5-2008-00736	ANAQUEL	5,741
5-2008-00735	ANAQUEL	5,741
5-2008-00734	ANAQUEL	5,741
5-2008-00733	ANAQUEL	5,741
5-2008-00732	ANAQUEL	5,741
5-2008-00731	ANAQUEL	5,741
5-2008-00730	ANAQUEL	5,741
5-2008-00729	ANAQUEL	5,741
5-2008-00728	ANAQUEL	5,741
5-2008-00727	ANAQUEL	5,741
5-2008-00726	ANAQUEL	5,741
5-2008-00725	ANAQUEL	5,741
5-2008-00724	ANAQUEL	5,741
5-2008-00723	ANAQUEL	5,741
5-2008-00722	LIBRERO	2,244
5-2008-00721	SILLON	1,662
5-2008-00720	ESCRITORIO	1,794
5-2008-00719	SILLON	1,196
5-2008-00707	ANAQUEL	922
5-2008-00706	ANAQUEL	922
5-2007-00705	TALADRO	1,983
5-2007-00704	ESCALERA	2,755
5-2007-00701	AIRE ACONDICIONADO	23,973
5-2007-00700	AIRE ACONDICIONADO	23,973
5-2007-00696	VENTILADOR	445
5-2007-00694	EXTINGUIDOR	247
5-2007-00693	EXTINGUIDOR	247
5-2007-00692	EXTINGUIDOR	247
5-2007-00691	EXTINGUIDOR	247
5-2007-00689	EXTINGUIDOR	247
5-2007-00688	EXTINGUIDOR	247
5-2007-00686	EXTINGUIDOR	2,128
5-2007-00685	EXTINGUIDOR	2,128
5-2007-00684	EXTINGUIDOR	4,594



Tercer Informe de Cuenta Pública  
INSTITUTO DE CRÉDITO PARA LOS TRABAJADORES AL SERVICIO DEL GOBIERNO DEL ESTADO DE MORELOS  
Relación de Bienes Muebles que Componen su Patrimonio  
Al 30 de septiembre de 2023



Código	Descripción del Bien Mueble	Valor en libros
5-2007-00683	EXTINGUIDOR	4,594
5-2007-00682	EXTINGUIDOR	4,594
5-2007-00681	EXTINGUIDOR	4,594
5-2007-00680	CAÑON	9,266
5-2007-00678	VENTILADOR	265
5-2007-00677	LECTOR	2,507
5-2007-00674	MONITOR	2,894
5-2007-00671	MONITOR	1,977
5-2007-00667	IMPRESORA	2,019
5-2007-00662	MONITOR	2,030
5-2007-00631	IMPRESORA	3,982
5-2007-00629	MULTIPLEXOR	2,750
5-2007-00612	LECTOR	6,684
5-2007-00609	LECTOR	8,740
5-2007-00595	SILLA	311
5-2007-00592	SILLA	311
5-2007-00587	MESA	771
5-2007-00586	MESA	771
5-2007-00579	LIBRERO	2,645
5-2007-00578	ARCHIVERO	1,265
5-2007-00577	SILLON	1,070
5-2007-00576	ESCRITORIO	3,910
5-2007-00575	LIBRERO	2,705
5-2007-00574	LIBRERO	2,705
5-2007-00573	LIBRERO	2,705
5-2007-00572	LIBRERO	2,705
5-2007-00571	LIBRERO	2,705
5-2007-00570	LIBRERO	2,705
5-2007-00569	ARCHIVERO	1,170
5-2007-00568	ARCHIVERO	1,170
5-2007-00567	ARCHIVERO	1,170
5-2007-00566	ARCHIVERO	1,170
5-2007-00565	ARCHIVERO	1,170
5-2007-00564	ARCHIVERO	1,170
5-2007-00563	ESCRITORIO	3,741
5-2007-00562	ESCRITORIO	3,741
5-2007-00561	ESCRITORIO	3,741
5-2007-00560	ESCRITORIO	3,741
5-2007-00559	ESCRITORIO	3,741
5-2007-00558	ESCRITORIO	3,741
5-2007-00557	SILLA	328
5-2007-00554	ESCRITORIO	1,531
5-2007-00553	ARCHIVERO	1,281
5-2007-00552	SILLA	437
5-2007-00549	ARCHIVERO	2,576
5-2007-00546	ARCHIVERO	2,585
S/N	LAPTOP	14,808
5-2007-00541	SILLA	420
5-2007-00540	SILLA	420
5-2007-00538	SILLA	420



Tercer Informe de Cuenta Pública  
INSTITUTO DE CRÉDITO PARA LOS TRABAJADORES AL SERVICIO DEL GOBIERNO DEL ESTADO DE MORELOS  
Relación de Bienes Muebles que Componen su Patrimonio  
Al 30 de septiembre de 2023



Código	Descripción del Bien Mueble	Valor en libros
5-2007-00537	SILLA	420
5-2007-00533	SILLA	420
5-2007-00531	SILLA	420
5-2007-00529	SILLA	420
5-2007-00528	SILLA	420
5-2006-00521	TRITURADORA DE PAPEL	2,100
5-2006-00520	CAJA FUERTE	4,361
5-2006-00516	VENTILADOR	892
5-2006-00510	MONITOR	2,277
5-2006-00507	MONITOR	2,277
5-2006-00501	CONCENTRADOR	4,373
5-2006-00500	ANAQUEL	1,481
5-2006-00499	ANAQUEL	1,481
5-2006-00498	ANAQUEL	1,481
5-2006-00497	ANAQUEL	1,481
5-2006-00496	ANAQUEL	1,481
5-2006-00495	ANAQUEL	1,481
5-2006-00492	ANAQUEL	1,344
5-2006-00491	ANAQUEL	1,344
5-2006-00490	ANAQUEL	1,344
5-2006-00489	ANAQUEL	1,344
5-2006-00487	ESCRITORIO	3,234
5-2006-00484	ANAQUEL	860
5-2006-00483	ANAQUEL	860
5-2006-00482	ANAQUEL	860
5-2006-00481	ANAQUEL	860
5-2006-00480	ANAQUEL	860
5-2006-00475	ANAQUEL	1,763
5-2006-00474	ANAQUEL	1,763
5-2006-00473	ANAQUEL	1,763
5-2006-00472	ANAQUEL	1,763
5-2006-00467	GABINETE	2,645
5-2006-00464	ARCHIVERO	3,104
5-2006-00463	ARCHIVERO	3,104
5-2006-00461	ANAQUEL	669
5-2006-00460	ANAQUEL	669
5-2006-00459	ANAQUEL	669
5-2006-00458	ANAQUEL	669
5-2006-00457	ANAQUEL	669
5-2006-00456	ANAQUEL	669
5-2006-00455	ANAQUEL	669
5-2006-00454	ANAQUEL	669
5-2006-00453	ANAQUEL	669
5-2006-00452	ANAQUEL	669
5-2005-00449	AIRE ACONDICIONADO	13,214
5-2005-00448	EXTINGUIDOR	2,128
5-2005-00447	EXTINGUIDOR	2,128
5-2005-00446	VENTILADOR	978
5-2005-00445	GRABADORA	874
5-2005-00443	COMPRESOR	3,100



Tercer Informe de Cuenta Pública  
INSTITUTO DE CRÉDITO PARA LOS TRABAJADORES AL SERVICIO DEL GOBIERNO DEL ESTADO DE MORELOS  
Relación de Bienes Muebles que Componen su Patrimonio  
Al 30 de septiembre de 2023



Código	Descripción del Bien Mueble	Valor en libros
5-2005-00439	VENTILADOR	799
5-2005-00438	VENTILADOR	799
5-2005-00437	VENTILADOR	799
5-2005-00436	VENTILADOR	799
5-2005-00435	VENTILADOR	799
5-2005-00434	VENTILADOR	799
5-2005-00433	VENTILADOR	799
5-2005-00430	EXTINGUIDOR	2,128
5-2005-00429	VENTILADOR	585
5-2005-00428	VENTILADOR	585
5-2005-00427	VENTILADOR	585
5-2005-00426	VENTILADOR	585
5-2005-00422	CAMARA FOTOGRAFICA	7,627
5-2005-00417	IMPRESORA	5,011
5-2005-00416	ANAQUEL	902
5-2005-00415	ANAQUEL	902
5-2005-00414	ANAQUEL	902
5-2005-00413	ANAQUEL	902
5-2005-00412	ANAQUEL	902
5-2005-00411	ANAQUEL	902
5-2005-00410	ANAQUEL	902
5-2005-00409	ANAQUEL	902
5-2005-00408	ANAQUEL	902
5-2005-00407	ANAQUEL	902
5-2005-00406	ANAQUEL	902
5-2005-00405	ANAQUEL	902
5-2005-00404	ANAQUEL	902
5-2005-00403	ANAQUEL	902
5-2005-00402	ANAQUEL	902
5-2005-00401	ANAQUEL	902
5-2005-00400	ANAQUEL	902
5-2005-00399	ANAQUEL	902
5-2005-00398	ANAQUEL	902
5-2005-00397	ANAQUEL	902
5-2005-00396	ANAQUEL	902
S/N	CAMARA DIGITAL	6,779
5-2005-00395	ANAQUEL	902
5-2005-00394	ANAQUEL	902
5-2005-00393	ANAQUEL	902
5-2005-00392	ANAQUEL	902
5-2005-00391	ANAQUEL	902
5-2005-00390	ANAQUEL	902
5-2005-00386	MUEBLE DE RECEPCIÓN	5,474
5-2005-00385	ARCHIVERO	2,294
5-2005-00382	ARCHIVERO	2,294
5-2005-00357	LIBRERO	2,093
5-2005-00356	LIBRERO	2,093
5-2005-00355	LIBRERO	2,093
5-2005-00336	ARCHIVERO	999
5-2005-00335	ARCHIVERO	999



Tercer Informe de Cuenta Pública  
INSTITUTO DE CRÉDITO PARA LOS TRABAJADORES AL SERVICIO DEL GOBIERNO DEL ESTADO DE MORELOS  
Relación de Bienes Muebles que Componen su Patrimonio  
Al 30 de septiembre de 2023



Código	Descripción del Bien Mueble	Valor en libros
5-2005-00334	ARCHIVERO	999
5-2005-00333	ESCRITORIO	1,144
5-2005-00332	ESCRITORIO	1,144
5-2004-00325	SUMADORA	796
5-2004-00321	VENTILADOR	268
5-2004-00320	VENTILADOR	585
5-2004-00319	VENTILADOR	585
5-2004-00318	EXTINGUIDOR	1,926
5-2004-00317	EXTINGUIDOR	1,926
5-2004-00316	EXTINGUIDOR	1,926
5-2004-00315	EXTINGUIDOR	1,926
5-2004-00314	EXTINGUIDOR	1,926
5-2004-00313	SERVIDOR	41,277
5-2004-00312	SERVIDOR	63,601
5-2004-00311	NO BREAK	11,998
5-2004-00310	NO BREAK	11,616
5-2004-00309	ARCHIVERO	2,620
5-2004-00308	ARCHIVERO	2,620
5-2004-00290	ANAQUEL	321
5-2004-00289	ANAQUEL	321
5-2004-00288	ANAQUEL	321
5-2004-00287	ANAQUEL	321
5-2004-00286	ANAQUEL	845
5-2004-00285	ANAQUEL	845
5-2004-00284	ANAQUEL	845
5-2004-00283	ANAQUEL	845
5-2004-00282	MESA	696
5-2004-00281	MESA	696
5-2004-00280	MESA	696
5-2004-00273	ARCHIVERO	1,829
5-2004-00272	ARCHIVERO	1,829
5-2004-00270	ANAQUEL	811
5-2004-00269	ANAQUEL	811
5-2004-00268	ANAQUEL	811
5-2004-00267	ARCHIVERO	816
5-2004-00266	ARCHIVERO	816
5-2004-00265	ESCRITORIO	2,258
5-2004-00264	ESCRITORIO	2,258
5-2004-00263	ARCHIVERO	816
5-2004-00261	ARCHIVERO	816
5-2004-00260	RETORNO PARA ESCRITORIO	907
5-2004-00259	RETORNO PARA ESCRITORIO	907
5-2004-00258	RETORNO PARA ESCRITORIO	907
5-2004-00257	ESCRITORIO	2,215
5-2004-00256	ESCRITORIO	2,215
5-2004-00255	ESCRITORIO	2,215
5-2004-00252	LIBRERO	1,802
5-2004-00251	LIBRERO	1,802
5-2004-00250	LIBRERO	1,802
5-2004-00249	LIBRERO	1,802



Tercer Informe de Cuenta Pública  
INSTITUTO DE CRÉDITO PARA LOS TRABAJADORES AL SERVICIO DEL GOBIERNO DEL ESTADO DE MORELOS  
Relación de Bienes Muebles que Componen su Patrimonio  
Al 30 de septiembre de 2023



Código	Descripción del Bien Mueble	Valor en libros
5-2004-00248	LIBRERO	1,802
5-2004-00247	LIBRERO	1,802
5-2004-00246	ARCHIVERO	816
5-2004-00245	ARCHIVERO	816
5-2004-00244	ARCHIVERO	816
5-2004-00243	ARCHIVERO	816
5-2004-00242	ARCHIVERO	816
5-2004-00241	ARCHIVERO	816
5-2004-00240	ESCRITORIO	863
5-2004-00239	ESCRITORIO	863
5-2004-00238	ESCRITORIO	863
5-2004-00237	ESCRITORIO	863
5-2004-00236	ESCRITORIO	863
5-2004-00235	ESCRITORIO	863
5-2004-00234	ESCRITORIO	2,626
5-2004-00233	MAMPARA	1,071
5-2004-00232	MAMPARA	1,071
5-2004-00231	MAMPARA	1,071
5-2004-00230	MAMPARA	1,071
5-2004-00229	MAMPARA	1,071
5-2004-00228	MAMPARA	1,071
5-2004-00227	MAMPARA	1,071
5-2004-00226	MAMPARA	1,071
5-2004-00223	LIBRERO	1,802
5-2004-00222	LIBRERO	1,802
5-2004-00221	ARCHIVERO	816
5-2004-00220	ARCHIVERO	816
5-2004-00219	ESCRITORIO	2,258
5-2004-00218	ESCRITORIO	2,258
5-2004-00217	ESQUINERO CONECTOR	464
5-2004-00216	ESQUINERO CONECTOR	464
5-2004-00215	LIBRERO	1,820
5-2004-00214	LIBRERO	1,820
5-2004-00213	ARCHIVERO	816
5-2004-00212	ARCHIVERO	816
5-2004-00211	RETORNO PARA ESCRITORIO	907
5-2004-00210	RETORNO PARA ESCRITORIO	907
5-2004-00209	ESCRITORIO	2,215
5-2004-00208	ESCRITORIO	2,215
5-2004-00199	SILLON	3,114
5-2004-00197	SILLON	3,114
5-2004-00196	SILLA	1,033
5-2004-00195	SILLA	1,033
5-2004-00194	SILLA	1,033
5-2004-00191	SILLA	1,033
5-2004-00189	SILLA	1,033
5-2004-00188	SILLA	1,033
5-0000-00039	LAPTOP	1
5-2004-00185	SILLA	1,033
5-2004-00184	SILLA	1,033



Tercer Informe de Cuenta Pública  
INSTITUTO DE CRÉDITO PARA LOS TRABAJADORES AL SERVICIO DEL GOBIERNO DEL ESTADO DE MORELOS  
Relación de Bienes Muebles que Componen su Patrimonio  
Al 30 de septiembre de 2023



Código	Descripción del Bien Mueble	Valor en libros
5-2004-00182	SILLA	1,033
5-2004-00178	SILLA	1,033
5-2003-00163	EXTINGUIDOR	1,581
5-2003-00158	MESA	628
5-2003-00157	ARCHIVERO	1,839
5-2003-00155	SILLA	355
5-2003-00154	SILLA	355
5-2003-00147	ANAQUEL	633
5-2003-00146	ANAQUEL	748
5-2003-00145	ANAQUEL	748
5-2003-00144	GABINETE	2,128
5-2003-00141	ANAQUEL	943
5-2002-00140	ESTUCHE DE DIAGNOSTICO OPTOMETRICO	7,450
5-2002-00139	LAMPARA	4,504
5-2002-00138	LENSOMETRO	16,851
5-2002-00137	QUERATOMETRO	17,723
5-2002-00136	PROYECTOR	14,948
5-2002-00135	PHOROPTER	52,033
5-2002-00134	CAJA DE PRUEBAS DE ALUMINIO	6,325
5-2002-00131	REFRIGERADOR	1,889
5-2002-00129	LAMPARA	7,179
5-2002-00128	AUTOCLAVE	10,421
5-2002-00127	APARATO DE RAYOS	21,000
5-2002-00116	ARCHIVERO	1,494
5-2002-00115	GABINETE	2,415
5-2002-00110	GABINETE	2,530
5-2002-00107	ARCHIVERO	1,898
5-2001-00104	ENGARGOLADORA	4,140
5-2001-00094	ARCHIVERO	2,420
5-2000-00090	EXTINGUIDOR	2,371
5-2000-00089	EXTINGUIDOR	2,371
5-2000-00088	EXTINGUIDOR	2,371
5-2000-00087	EXTINGUIDOR	2,371
5-2000-00086	EXTINGUIDOR	2,371
5-2000-00085	EXTINGUIDOR	2,371
5-2000-00084	EXTINGUIDOR	2,371
5-2000-00083	EXTINGUIDOR	2,371
5-2000-00056	ARCHIVERO	1,038







Relación de esquemas bursátiles y de coberturas financieras  
Formato libre  
(Artículo 46, último párrafo LGCG)

NO APLICA

Información adicional que dispongan otras leyes

NO APLICA